



**Ciudad
de
México**
Capital en Movimiento

GACETA OFICIAL DEL DISTRITO FEDERAL

Órgano del Gobierno del Distrito Federal

DÉCIMA SÉPTIMA ÉPOCA

13 DE AGOSTO DE 2007

No. 146

ÍNDICE

ADMINISTRACIÓN PÚBLICA DEL DISTRITO FEDERAL

JEFATURA DE GOBIERNO

- ♦ MANUAL DE ORGANIZACIÓN DE LA JUNTA DE ASISTENCIA PRIVADA DEL DISTRITO FEDERAL 2
- ♦ **SECRETARÍA DE FINANZAS**
- ♦ ACUERDO POR EL QUE SE CLASIFICA COMO DE ACCESO RESTRINGIDO EN SUS MODALIDADES DE RESERVADA Y CONFIDENCIAL, LA INFORMACIÓN QUE OBRA EN PODER DE LA SECRETARÍA DE FINANZAS DEL DISTRITO FEDERAL, EN TÉRMINOS DE LA LEY DE TRANSPARENCIA Y ACCESO A LA INFORMACIÓN PÚBLICA DEL DISTRITO FEDERAL 28
- ♦ **SECRETARÍA DE TRANSPORTES Y VIALIDAD**
- ♦ ACUERDO MEDIANTE EL CUAL SE ESTABLECEN LAS CONDICIONES QUE EN TÉRMINOS DE SEGURIDAD Y EFICIENCIA DEBEN CUMPLIR LAS UNIDADES DESTINADAS AL SERVICIO DE TRANSPORTE PÚBLICO COLECTIVO, MERCANTIL Y PRIVADO DE CARGA EN EL DISTRITO FEDERAL 58
- ♦ ACUERDO MEDIANTE EL CUAL SE ESTABLECEN LAS CONDICIONES QUE EN TÉRMINOS DE SEGURIDAD, CONFORT Y EFICIENCIA DEBEN CUMPLIR LAS UNIDADES DESTINADAS AL SERVICIO DE TRANSPORTE PÚBLICO COLECTIVO, MERCANTIL Y PRIVADO DE PASAJEROS EN EL DISTRITO FEDERAL 159
- ♦ **OFICIALÍA MAYOR**
- ♦ OFICIO CIRCULAR No. 1436, QUE MODIFICA DIVERSOS NUMERALES DE LA CIRCULAR UNO 276
- ♦ OFICIO CIRCULAR No. 1437, QUE MODIFICA DIVERSOS NUMERALES DE LA CIRCULAR UNO BIS 278
- ♦ **CONTRALORÍA GENERAL**
- ♦ CIRCULARES, DE LA No. CG/ 15/2007 A LA No. CG/23/2007 280
- ♦ **CONVOCATORIAS DE LICITACIÓN Y FALLOS** 289
- ♦ **SECCIÓN DE AVISOS**
- ♦ MINERA VETA MADRE, S.A. DE C.V. 298
- ♦ EDICRISIS, S.A. DE C.V. 298

Continúa en la Pág. 303

ADMINISTRACIÓN PÚBLICA DEL DISTRITO FEDERAL**JEFATURA DE GOBIERNO****MANUAL DE ORGANIZACIÓN DE LA JUNTA DE ASISTENCIA PRIVADA DEL DISTRITO FEDERAL**

El **CONSEJO DIRECTIVO** de la Junta de Asistencia Privada del Distrito Federal, mediante Acuerdo Número 101/14, emitido en la Sesión Ordinaria del 16 de mayo de 2007 y con fundamento en los artículos 70, 73 fracción I, 81 fracción XIV, 82 fracciones II y X de la Ley de Instituciones de Asistencia Privada para el Distrito Federal, 13 fracción VIII de la Ley de Transparencia y Acceso a la Información del Gobierno del Distrito Federal y en el Registro MA-01D01-01/07 emitido por la Coordinación General de Modernización Administrativa de la Oficialía Mayor del Gobierno del Distrito Federal, el pasado 27 de junio de 2007, publica el siguiente:

**MANUAL DE ORGANIZACIÓN DE LA JUNTA
DE ASISTENCIA PRIVADA DEL DISTRITO FEDERAL****GOBIERNO DEL DISTRITO FEDERAL****ÍNDICE****PRESENTACIÓN****ANTECEDENTES****OBJETIVO GENERAL****MISIÓN, VISIÓN Y VALORES****MARCO JURÍDICO****ATRIBUCIONES****ORGANIGRAMA****ESTRUCTURA ORGÁNICA BÁSICA****OBJETIVOS Y FUNCIONES****Dirección de Evaluación Financiera****Dirección de Evaluación Asistencial****Dirección Jurídica****Dirección de Tecnologías de Información y Comunicaciones****Dirección Administrativa****PRESENTACIÓN**

La Junta de Asistencia Privada del Distrito Federal, tiene la facultad y el compromiso permanente de promover una gestión eficiente y responsable de los recursos que las Instituciones de Asistencia Privada aportan, preservando el patrimonio y la voluntad fundacional de las mismas; por tal razón, la actual administración hace énfasis en la importancia de continuar, implementar y consolidar procesos de reforma administrativa que se han venido realizando en los últimos años y con ello, la necesidad de formular y actualizar el marco normativo para su operación interna.

En este sentido, la integración del Manual de Organización, establece la funcionalidad y operación de cada una de las unidades administrativas que la conforman; en virtud, que es un instrumento administrativo, que pretende definir las funciones y facultades de cada una de ellas, a fin de formalizar el sistema de trabajo y asegurar el cumplimiento de la normatividad vigente.

Derivado de lo anterior, este documento presenta en forma ordenada los Antecedentes; Objetivo General; Misión, Visión y Valores; Marco Jurídico; Atribuciones; Organigrama; Estructura Orgánica Básica y Objetivos y Funciones de las unidades administrativas de la Junta; que contiene, las actualizaciones resultantes del rediseño de la filosofía de trabajo.

Este documento normativo, surtirá efectos a partir de su publicación en la Gaceta Oficial del Gobierno del Distrito Federal.

ANTECEDENTES

Concluido el movimiento de Independencia, corresponde a Don Valentín Gómez Farías proponer un sistema que brinde asistencia y auxilio a la población más necesitada de casa, vestido, educación y sustento. A finales del movimiento de Reforma, es cuando toma forma el concepto beneficencia al promulgarse la llamada Ley de Manos Muertas. Al ser dictadas las Leyes de Reforma y crearse el Registro Civil, se da lugar a los primeros actos de Beneficencia Pública, oficializándose de esta manera, los actuales servicios asistenciales.

En 1861, mediante el decreto de secularización, el Presidente Benito Juárez adscribe la Beneficencia Pública al Gobierno del Distrito Federal y crea la Dirección General de Fondos de Beneficencia, dependiente del Ministerio de Gobernación y exceptúa de toda contribución los bienes afectos al propio fondo, debiéndose invertir éstos en los objetivos propios de la institución.

Con motivo de la expedición de las Leyes de Reforma, particularmente de la nacionalización de los bienes del Clero, paulatinamente desaparecieron las obras pías que se realizaban con el producto de los patrimonios que los feligreses ricos habían entregado para esos propósitos a las órdenes religiosas. Al nacionalizar los bienes del Clero, no solamente se afectaron los templos, las casas curales y obispaes, sino también los orfanatos, internados, hospitales, asilos para ancianos y escuelas gratuitas.

En consecuencia, los particulares que no querían administrar por sí mismos los bienes que estaban dispuestos a donar para las obras de beneficencia, se quedaron sin una institución de confianza, como lo era la Iglesia Católica, por lo que se abstuvieron de continuar aportando recursos económicos y de contribuir a la fundación de nuevos establecimientos. La carga social que representaban las personas sin recursos como son los huérfanos, los ancianos, los discapacitados, los pobres y los marginados en general, se hizo más pesada para el erario público por el crecimiento de una población, que demandaba más y mejores servicios públicos.

El Presidente Porfirio Díaz ante estos hechos, dispuso que era necesario crear una figura jurídica permanente, la cual garantizara a los particulares que el efecto de sus actos de liberalidad, filantropía, caridad o altruismo, no serían socavados o vulnerados por el Estado tal como lo fueron las obras pías. Además, los particulares reclamaban que sus obras de asistencia social estuvieran protegidas por un régimen fiscal favorable y que, a su vez, garantizara el cumplimiento de la voluntad perpetua del fundador. Es así como surge la Junta de Beneficencia Privada, prevista en la Ley respectiva promulgada el 7 de noviembre de 1899.

Esta Ley que define a la beneficencia privada para el Distrito Federal y Territorios Federales, como actos que se ejecutan haciendo uso de fondos particulares con un fin de caridad o instrucción, regulando la creación, el funcionamiento, el desarrollo y, en su caso, liquidación o extinción de las Instituciones de Beneficencia Privada; establece que el Estado no puede ocupar los bienes de las instituciones; que la voluntad del fundador debe ser cumplida inexorablemente y, por último, que la legislación debe favorecerlas con prerrogativas fiscales, tanto de carácter local como federal. Así, para hacer cumplir esta Ley, se crea la Junta de Beneficencia Privada como un órgano dependiente del Ejecutivo Federal, integrado por tres vocales elegidos por el C. Presidente de la República.

De 1904 a 1942 la Junta estuvo integrada por siete representantes del Gobierno Federal. Esta situación se mantuvo hasta el año de 1943 cuando se establece que al Consejo, integrado por tres representantes del Gobierno Federal designados por el Presidente de la República, se sumen tres vocales electos por las Instituciones de Beneficencia Privada calificadas de acuerdo a su situación patrimonial, y un presidente designado por el titular del Ejecutivo Federal. En esta misma reforma se establece el cambio de denominación a "Asistencia", para la Beneficencia Pública y para la Privada, denominándose desde entonces como Junta de Asistencia Privada.

La Ley en comento tuvo reformas en los años 1944, 1948 y en 1974 reforma su nombre, denominándose desde ese entonces como Ley de Instituciones de Asistencia Privada para el Distrito Federal (LIAPDF).

Otras reformas a la misma se dieron en los años 1978 y en 1986, en ésta última es cuando se norma el criterio de clasificación para atender propiamente la materia del servicio asistencial, es decir, se crearon cuatro grupos de atención: servicios educativos, atención a la salud, auxilio a la niñez, y cuidado a los ancianos. También se decidió incrementar a cuatro el número de vocales, tanto del sector privado, como del público, estableciéndose que habría uno por la Secretaría de Educación, otro por la Secretaría de Salubridad y Asistencia, uno más por la Secretaría de Hacienda y Crédito Público y finalmente uno por el Departamento del Distrito Federal y el Presidente del Consejo de Vocales de la Junta, adscrita en ese entonces a la Secretaría de Salubridad y Asistencia, era designado por el titular de dicha Secretaría.

Siendo Presidente de la República el Lic. Carlos Salinas de Gortari (1991), se modifica la LIAPDF y se crea una quinta vocalía para el sector privado, denominada como otra clase de servicios asistenciales, estableciendo la Ley respectiva, que el Presidente de la Junta será designado por el Jefe del Departamento del Distrito Federal, quien lo elegirá de la terna que le sea presentada por los vocales representantes de las instituciones, para un periodo de tres años y con opción a reelección y desde entonces posee el estatuto de órgano desconcentrado.

El 14 de diciembre de 1998, entra en vigor la modificación de la Ley de Instituciones de Asistencia Privada para el Distrito Federal vigente, estableciendo que la Junta de Asistencia Privada del Distrito Federal es un órgano administrativo desconcentrado de la Administración Pública del Distrito Federal, con autonomía técnica y operativa.

Siendo sus órganos superiores, el Consejo Directivo y el Presidente. Estableciendo que el Presidente de la Junta será electo de una terna aprobada por mayoría calificada de los integrantes del Consejo Directivo y presentada al C. Jefe de Gobierno del Distrito Federal quién designará al responsable del cargo y otorgará el nombramiento correspondiente por un período de tres años, sin opción a reelección.

El Consejo Directivo está integrado por cinco representantes del Gobierno del Distrito Federal y un representante de la Secretaría de Hacienda y Crédito Público; así como, por seis representantes de las instituciones de asistencia privada y para fines de 1999 autoriza un Manual de Organización General.

La administración actual ha venido implementando una serie de cambios que derivan de los ejes rectores y de la estrategia de trabajo definidos en el Proyecto JAP 2005-2008.

A mediados del año 2005, se inició la implantación de un Sistema de Gestión de Calidad con Responsabilidad Social, que le permita a la JAPDF ser más eficaz, eficiente y transparente en su actividad diaria, como parte de su cultura; en virtud, que se fortalece el proceso de rendición de cuentas y se facilita la verificación de la información que sirve de base, proporcionando certeza y credibilidad sobre su gestión, al mismo tiempo que da claridad al desempeño del servidor público, permitiendo su valoración en términos de productividad y efectividad como el modelo para mejorar la calidad de los servicios que se otorgan a las Instituciones de Asistencia Privada y para lograr que la JAPDF opere con principios de mejora continua.

Como resultado del rediseño de sus procesos, el presente documento ha tenido modificaciones que inciden en su estructura orgánica para adecuarlo a las actuales necesidades y corresponden a los principales procesos operativos que establecen la relación directa entre la JAPDF y las Instituciones de Asistencia Privada.

Derivado de los trabajos realizados de la implantación del Sistema de Gestión de Calidad con Responsabilidad Social, se tiene lo siguiente:

- El Consejo Directivo aprueba la inclusión de la Dirección de Tecnologías de Información y Comunicaciones en la estructura de la JAPDF.
- Un Comité de Calidad y Mejora Continua.
- Manual de Calidad
- Código de Ética
- Aplicaciones de los procedimientos sustantivos en el Escritorio Virtual de Trabajo.
- Certificación del Sistema de Gestión de Calidad con Responsabilidad Social y Mejora Continua, bajo la Norma ISO 9001:2000.

El Reglamento de la Ley de Instituciones de Asistencia Privada para el Distrito Federal expedido por el Jefe de Gobierno, fue publicado en la Gaceta Oficial del Distrito Federal el 24 de noviembre de 2006.

OBJETIVO GENERAL

La Junta de Asistencia Privada del Distrito Federal (JAPDF) es un órgano administrativo desconcentrado de la Administración Pública del Distrito Federal, con autonomía técnica y operativa, que tiene por objeto ejercer la vigilancia, asesoría y coordinación de las Instituciones de Asistencia Privada (IAP), que se constituyan y operen conforme a la Ley de Instituciones de Asistencia Privada para el Distrito Federal (LIAPDF), como lo establecen los artículos 70 y 71 de la misma Ley.

En cumplimiento a lo que establece la LIAPDF, sus objetivos institucionales son:

1. Vigilar la calidad de los servicios asistenciales otorgados a los beneficiarios de los mismos y promover un trato digno y de respeto a la población atendida.
2. Asesorar en materia asistencial, jurídica, financiera y tecnológica a las Instituciones de Asistencia Privada, a fin de contribuir a su fortalecimiento, promoviendo su participación responsable y comprometida.
3. Coordinar a las Instituciones de Asistencia Privada con las demás dependencias que tengan a su cargo programas y que presten servicios de asistencia social, con el fin de unificar esfuerzos e intercambiar experiencias para el fortalecimiento del sector.
4. Administrar con transparencia y eficacia los recursos humanos, financieros y materiales de la Junta para mantener sus finanzas sanas.

MISIÓN, VISIÓN Y VALORES

MISIÓN

Supervisar, asesorar y coordinar a las Instituciones de Asistencia Privada promoviendo su eficiencia, transparencia y profesionalismo, para el fortalecimiento y modernización del sector asistencial, que asegure el cumplimiento de la voluntad fundacional, ofreciéndoles servicios de calidad con responsabilidad social dentro del marco legal.

VISIÓN

Como órgano rector, ser una autoridad:

- Reconocida como el principal promotor del fortalecimiento del sector asistencial.
- Comprometida y facilitadora de gestión con las instituciones de asistencia privada.
- Promotora de una cultura de solidaridad y respeto a la población vulnerable.
- Impulsora de la participación activa y responsable de las instituciones.

VALORES

Honestidad y Transparencia. Referida al cumplimiento y respeto a la palabra dada, la congruencia con nuestros valores, la consistencia en nuestras acciones, el compromiso con la verdad y el cumplimiento de las normas que nos rigen, la rendición de cuentas y la amplia difusión de las acciones, resultados e impactos alcanzados.

Responsabilidad y Compromiso. Entendiendo por ello la capacidad de responder, de hacernos cargo consciente y voluntariamente del cumplimiento de nuestra Misión y nuestros objetivos y con una firme voluntad para alcanzar nuestra Visión, asegurando el respeto y la dignidad de todos los involucrados, en un ambiente de confianza, apoyo y colaboración.

Respeto y Equidad. Comportarnos con la inquebrantable disposición de mantener como fin último de nuestras acciones a las personas y la dignidad humana, brindando un trato semejante y apegado a los lineamientos operativos, sin distinción ni discrecionalidad alguna, a todas las IAP y a la población beneficiaria que lo solicite, independientemente de sus condiciones, recursos o características.

Actitud de Servicio y Solidaridad. Mantener una disposición permanente para brindar lo mejor de cada uno y promover apoyos de otros, conforme a nuestras atribuciones, competencias y posibilidades, para que nuestros usuarios, directos e indirectos, y en particular la población asistida, cuenten con mayores posibilidades de satisfacer sus necesidades y desarrollarse.

Eficiencia, Eficacia y Calidad. Asegurar la satisfacción de las necesidades y requerimientos de nuestros usuarios, utilizando de manera racional los recursos disponibles, bajo principios de permanente mejora.

MARCO JURIDICO

1. **Constitución Política de los Estados Unidos Mexicanos.**
Fecha de expedición: 5 de febrero de 1917.
Última reforma: 8 de febrero de 2007.
2. **Ley Orgánica de la Administración Pública del Distrito Federal.**
Fecha de expedición: 14 de diciembre de 1998.
Última reforma: 6 de febrero de 2007.
3. **Ley de Instituciones de Asistencia Privada para el Distrito Federal.**
Fecha de expedición: 11 de diciembre de 1998.
Última reforma: No existen reformas.
4. **Ley del Procedimiento Administrativo del Distrito Federal.**
Fecha de expedición: 14 de diciembre de 1995.
Última reforma: 14 de junio de 2006.
5. **Reglamento Interior de la Administración Pública del Distrito Federal.**
Fecha de expedición: 28 de diciembre de 2000.
Última reforma: 28 de febrero de 2007.

6. Reglamento de la Ley de Instituciones de Asistencia Privada para el Distrito Federal.**Fecha de expedición: 10 de noviembre de 2006.****Última reforma: No existen reformas.****ATRIBUCIONES DE LA JUNTA DE ASISTENCIA PRIVADA DEL DISTRITO FEDERAL**

De conformidad con lo dispuesto en el artículo 72 de la Ley de Instituciones de Asistencia Privada para el Distrito Federal, la Junta de Asistencia Privada del Distrito Federal tiene las atribuciones y obligaciones siguientes:

- I. Vigilar que las instituciones de asistencia privada cumplan con lo establecido en la presente Ley, en sus estatutos y demás disposiciones jurídicas aplicables;
- II. Promover ante las autoridades competentes el otorgamiento de estímulos fiscales y de otra índole, sin perjuicio de la capacidad de las Instituciones para solucionarlos por cuenta propia;
- III. Representar y defender los intereses de las instituciones en los supuestos previstos por esta Ley;
- IV. Coordinarse con las demás dependencias, órganos desconcentrados y entidades de la Administración Pública del Distrito Federal que tengan a su cargo programas y que presten servicios de asistencia social, de conformidad con las disposiciones jurídicas aplicables, con el fin de unificar esfuerzos y hacer más eficiente la atención de las necesidades asistenciales existentes, mediante el intercambio de experiencias y la aplicación conjunta de recursos humanos, financieros y materiales;
- V. Organizar servicios de asesoría jurídica, fiscal y administrativa para las instituciones de asistencia privada, así como actividades de capacitación para el personal de dichas instituciones;
- VI. Establecer un registro de las instituciones de asistencia privada y con base en éste, publicar anualmente un directorio de las mismas en términos de lo dispuesto por el artículo 87 de esta Ley;
- VII. Las demás que le confiera esta Ley y otras disposiciones jurídicas aplicables.

ATRIBUCIONES DEL CONSEJO DIRECTIVO

De conformidad con lo dispuesto en el artículo 81 de la Ley de Instituciones de Asistencia Privada para el Distrito Federal, para el cumplimiento de sus fines, el Consejo Directivo tendrá las atribuciones y obligaciones siguientes:

- I. Proponer las políticas generales en materia de asistencia privada, de acuerdo con esta Ley, así como definir las prioridades a las que deberá sujetarse la Junta en esa materia;
- II. Verificar y asegurar que exista la debida congruencia entre los recursos financieros y los programas autorizados, relacionados con el objeto de la Junta, de manera que se garantice la transparencia de los primeros y la ejecución de los segundos;
- III. Elaborar y aprobar sus Reglas de Operación Interna;
- IV. Autorizar la creación, transformación, fusión o extinción de las instituciones, así como sus estatutos y las reformas de los mismos;
- V. Ordenar la inscripción de las instituciones en el Registro Público de la Propiedad y del Comercio, en los términos de esta Ley;
- VI. Aprobar el informe de labores que, en términos de esta Ley y demás disposiciones jurídicas, deba ser presentado ante ella por las instituciones;
- VII. Aprobar anualmente el programa general de trabajo y el presupuesto de la Junta, a partir del anteproyecto presentado por su Presidente, pudiendo formular las observaciones y sugerencias que estime convenientes;
- VIII. Aprobar el informe anual de trabajo de la Junta, elaborado por su Presidente;
- IX. Solicitar al Presidente o al Secretario Ejecutivo los informes que estime necesarios acerca del ejercicio de sus atribuciones, de los trabajos y manejo de la Junta o acerca de la situación de alguna de las instituciones de asistencia privada;
- X. Ordenar al Presidente la realización de las visitas de inspección y vigilancia que estime pertinentes a las instituciones de asistencia privada en términos de la presente Ley, así como las investigaciones sobre la calidad de los servicios asistenciales que éstas presten;

- XI.** Nombrar por mayoría calificada a los patronos que la Junta deba designar conforme al artículo 42, fracción II de esta Ley, de entre los candidatos que sean propuestos por cualquiera de sus miembros;
- XII.** Designar al Secretario Ejecutivo a propuesta del Presidente;
- XIII.** Establecer un registro de las instituciones de asistencia privada y, con base en éste, publicar anualmente un directorio que contenga la información señalada en el artículo 87 de esta Ley;
- XIV.** Aprobar los manuales de organización interna, procedimientos y servicios que preste la Junta;
- XV.** Aprobar anualmente la estructura orgánica de la Junta y los emolumentos de sus funcionarios a propuesta del Presidente;
- XVI.** Ordenar las medidas necesarias para el ejercicio de las anteriores funciones;
- XVII.** Servir de cauce de comunicación entre las autoridades relacionadas con la asistencia social y las instituciones;
- XVIII.** Proponer al Jefe de Gobierno la terna a que se refiere el artículo 76 de la presente Ley;
- XIX.** Las demás que le confiera esta Ley y otras disposiciones jurídicas aplicables;

Ejecutar en la esfera de sus atribuciones todas aquellas funciones descritas en el Reglamento de la Ley de Instituciones de Asistencia Privada para el Distrito Federal.

ATRIBUCIONES DEL PRESIDENTE

De conformidad con lo dispuesto en el artículo 82 de la Ley de Instituciones de Asistencia Privada para el Distrito Federal, el Presidente de la Junta tendrá las facultades y obligaciones siguientes:

- I.** Ejercer las atribuciones de la Junta que no estén encomendadas al Consejo Directivo, al Secretario Ejecutivo o a alguna otra instancia de acuerdo con la Ley, las Reglas de Operación Interna o las demás disposiciones jurídicas aplicables;
- II.** Elaborar y proponer al Consejo Directivo los manuales de organización y de procedimientos de la Junta;
- III.** Ordenar las visitas de inspección y vigilancia de las instituciones de asistencia privada que estime pertinentes y las que decida realizar el Consejo Directivo;
- IV.** Realizar las investigaciones que estime pertinentes y las que le ordene realizar el Consejo Directivo acerca de la calidad de los servicios asistenciales que prestan las instituciones;
- V.** Ordenar la realización, previo acuerdo del Consejo Directivo, de verificaciones de los estados financieros y contabilidad de las instituciones;
- VI.** Convocar a sesiones a los miembros del Consejo Directivo en los términos del artículo 75 de esta Ley;
- VII.** Fungir como representante de la Junta en los casos en que lo disponga la Ley;
- VIII.** Rendir los informes que le sean solicitados por el Consejo Directivo;
- IX.** Nombrar y remover al personal que preste sus servicios a la Junta, de acuerdo con la estructura orgánica aprobada por ésta, cumpliendo con las disposiciones jurídicas aplicables;
- X.** Ejecutar los acuerdos aprobados por el Consejo Directivo así como despachar los actos relativos a la administración de la Junta;
- XI.** Presentar al Consejo Directivo para su aprobación, antes del 15 de noviembre, el presupuesto y el programa anual de trabajo de la Junta de Asistencia Privada para el año siguiente;
- XII.** Rendir un informe anual de actividades al Consejo Directivo y a las instituciones de asistencia privada, y
- XIII.** Las demás que le confiere esta Ley, las Reglas de Operación Interna, el Consejo Directivo y otras disposiciones Jurídicas aplicables.

Ejecutar en la esfera de sus atribuciones todas aquellas funciones asignadas en el Reglamento de la Ley de Instituciones de Asistencia Privada para el Distrito Federal;

Dar continuidad y seguimiento al desarrollo e implantación del Sistema de Gestión de la Calidad con Responsabilidad Social (SGCRS), así como de la mejora continua, a través de la promoción de la satisfacción de los usuarios; establecer los objetivos de calidad con responsabilidad social; realizar la revisión al SGCRS y asegurar la provisión de los recursos.

ATRIBUCIONES DEL SECRETARIO EJECUTIVO

De conformidad con lo dispuesto en el artículo 83 de la Ley de Instituciones de Asistencia Privada para el Distrito Federal, el Secretario Ejecutivo tendrá las facultades y obligaciones siguientes:

- I.** Notificar las convocatorias a las sesiones ordinarias o extraordinarias del Consejo Directivo, por instrucción del Presidente;
- II.** Elaborar y someter a consideración del Presidente la orden del día y preparar las sesiones del Consejo Directivo;
- III.** Verificar la existencia del quórum legal suficiente para que el Consejo Directivo pueda sesionar válidamente;
- IV.** Levantar las actas correspondientes de las sesiones ordinarias o extraordinarias;
- V.** Dar seguimiento a los acuerdos tomados por el Consejo Directivo e informar al mismo del cumplimiento y ejecución de éstos;
- VI.** Auxiliar al Presidente en el cumplimiento de sus funciones;
- VII.** Las demás que le confiera esta Ley, las Reglas de Operación Interna, el Consejo Directivo o el Presidente;

Ejecutar en la esfera de sus atribuciones todas aquellas funciones asignadas en el Reglamento de la Ley de Instituciones de Asistencia Privada para el Distrito Federal;

En coordinación con la Presidencia, dar continuidad y seguimiento al desarrollo e implantación del Sistema de Gestión de la Calidad con Responsabilidad Social, así como de la mejora continua, a través de la promoción de la satisfacción de los usuarios y de la revisión al SGCRS.

Organigrama

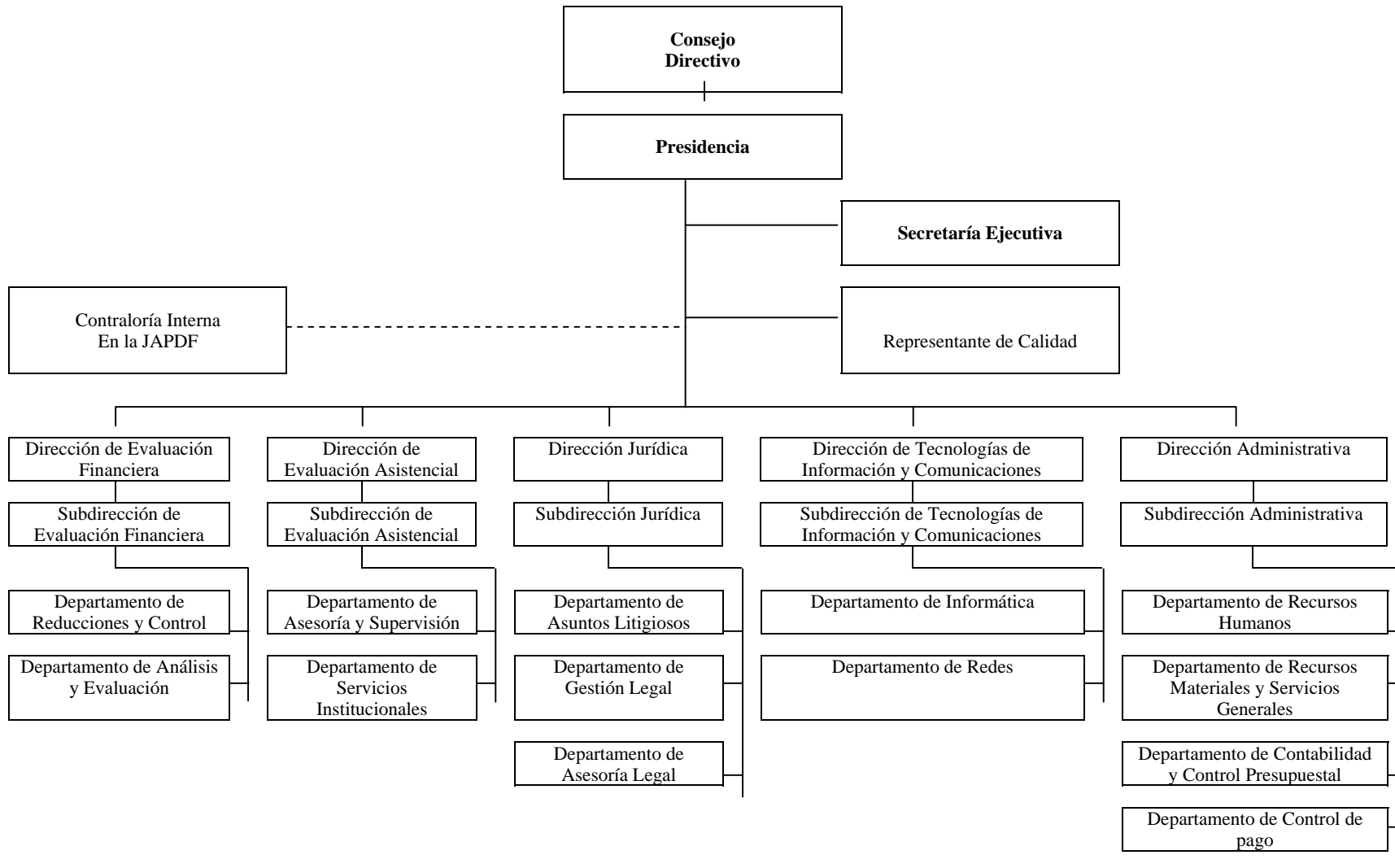

Autorizado por el Consejo Directivo en la Sesión Ordinaria No. 83 celebrada el 16 de noviembre de 2005

Vigente a partir del 1° de enero de 2006

ESTRUCTURA ORGANICA BASICA

- 1.0 Presidencia
 - 1.0.0 Secretaría Ejecutiva
 - 1.1 Dirección de Evaluación Financiera
 - 1.1.1 Subdirección de Evaluación Financiera
 - 1.1.1.1 Departamento de Reducciones y Control
 - 1.1.1.2 Departamento de Análisis y Evaluación
 - 1.2 Dirección de Evaluación Asistencial
 - 1.2.1 Subdirección de Evaluación Asistencial
 - 1.2.1.1 Departamento de Asesoría y Supervisión
 - 1.2.1.2 Departamento de Servicios Institucionales
 - 1.3 Dirección Jurídica
 - 1.3.1 Subdirección Jurídica
 - 1.3.1.1 Departamento de Asuntos Litigiosos
 - 1.3.1.2 Departamento de Gestión Legal
 - 1.3.1.3 Departamento de Asesoría Legal
 - 1.4 Dirección de Tecnologías de Información y Comunicaciones
 - 1.4.1 Subdirección de Tecnologías de Información y Comunicaciones
 - 1.4.1.1 Departamento de Informática
 - 1.4.1.2 Departamento de Redes
 - 1.5 Dirección Administrativa
 - 1.5.1 Subdirección Administrativa
 - 1.5.1.1 Departamento de Recursos Humanos
 - 1.5.1.2 Departamento de Recursos Materiales y Servicios Generales
 - 1.5.1.3 Departamento de Contabilidad y Control Presupuestal
 - 1.5.1.4 Departamento de Control de Pago

DIRECCION DE EVALUACION FINANCIERA**OBJETIVO:**

Dirigir las acciones de apoyo y supervisión de los procesos financieros, contables y fiscales de las instituciones de asistencia privada; a fin de contribuir a su desarrollo, fortalecimiento y permanencia; así como, fomentar y dar seguimiento al cumplimiento de sus obligaciones legales.

FUNCIONES:

- Ejecutar en la esfera de sus atribuciones los acuerdos del Consejo Directivo que se le den a conocer por el Presidente de la Junta o el Secretario Ejecutivo de la misma;
- Ejecutar en la esfera de sus atribuciones todas aquellas funciones asignadas en el Reglamento de la Ley de Instituciones de Asistencia Privada para el Distrito Federal;
- Dirigir la elaboración de los proyectos de manuales de organización, de procedimientos y de servicios que preste la Dirección, para su integración a los proyectos de los Manuales Generales de Organización, de Procedimientos y de Servicios de la Junta, en observancia de la normatividad aplicable a la Administración Pública del Distrito Federal y para la aprobación del Presidente y del Consejo Directivo de la Junta;
- Emitir las opiniones que le corresponda en el ejercicio de sus atribuciones;

- Dirigir y ejecutar el programa anual de trabajo de las áreas que integran a la Dirección;
- Dirigir y vigilar que las asesorías contables, fiscales y financieras, que se brinden a las Instituciones de Asistencia Privada se realicen de manera eficiente y de conformidad con la normatividad aplicable en la materia;
- Dirigir la revisión efectuada a los presupuestos de ingresos, egresos e inversiones en activos fijos enviados por las Instituciones de acuerdo con la LIAPDF;
- Evaluar y someter a la consideración del Consejo Directivo, las solicitudes presentadas por las Instituciones de Asistencia Privada sobre asuntos relativos a: la aprobación de los presupuestos, transferencia de recursos, modificación de presupuestos, erogaciones extraordinarias, compra-venta de inmuebles, recepción de donativos condicionados u onerosos, Fondo de Ayuda Extraordinaria, entre otros;
- Supervisar el registro que por concepto del pago de las cuotas de seis al millar establecidas en la LIAPDF, efectúan las Instituciones;
- Evaluar en coordinación de la Dirección Jurídica y la Dirección de Evaluación Asistencial, y someter a la aprobación del Consejo Directivo, la emisión de constancias para el trámite de reducciones de impuestos locales;
- Evaluar en coordinación con la Dirección Jurídica y la Dirección de Evaluación Asistencial, los dictámenes relativos a la constitución, modificación de estatutos, extinción y liquidación de Instituciones;
- Dirigir las visitas de inspección a las Instituciones de Asistencia Privada, respecto a los aspectos contables, fiscales y financieros;
- Someter a la aprobación del Consejo Directivo de la Junta la actualización del catálogo de cuentas y guía contabilizadota;
- Asesorar a las Instituciones de Asistencia Privada sobre trámites que deseen realizar ante la Junta, manteniendo una estrecha comunicación con ellas;
- Dar seguimiento a los Convenios y/o Acuerdos establecidos con las Instituciones de Asistencia Privada;
- Revisar y dar seguimiento a los informes trimestrales de los Controles Internos de la Contraloría Interna de la Junta de Asistencia Privada del Distrito Federal;
- En coordinación con la Presidencia, dar continuidad y seguimiento al desarrollo e implantación del Sistema de Gestión de la Calidad con Responsabilidad Social, así como de la mejora continua, a través de la promoción de la satisfacción de los usuarios y de la revisión al SGCRS;
- Participar en el Comité de Calidad y Mejora Continua, vigilando se de cumplimiento a las tareas relacionadas con las actividades de calidad.

SUBDIRECCIÓN DE EVALUACIÓN FINANCIERA

OBJETIVO:

Coordinar y vigilar los trabajos encaminados a prestar de manera eficiente y eficaz los servicios de asesoría, gestoría, visitas y atención personalizada a las Instituciones de Asistencia Privada.

FUNCIONES:

- Supervisar la elaboración del programa anual de trabajo, a fin de considerarlo para la autorización de la Dirección de Evaluación Financiera;
- Supervisar que las asesorías contables, financieras, fiscales y presupuestales, se lleven a cabo de manera eficiente, de conformidad con la normatividad aplicable;
- Supervisar que las solicitudes remitidas por las Instituciones de Asistencia Privada sobre asuntos tales como transferencia de recursos, modificación de presupuestos, erogaciones extraordinarias, compra venta de inmuebles, recepción de donativos condicionados, entre otros, sean tramitadas en tiempo y forma;
- Coordinar con la Dirección Jurídica y la Dirección de Evaluación Asistencial el análisis y la asesoría correspondiente para la elaboración de los dictámenes relativos a la Constitución, Extinción y Liquidación, modificación de estatutos y cancelación de cuentas incobrables de las Instituciones, entre otros;
- Planear y coordinar el desarrollo y conclusión de las visitas de inspección efectuadas a las Instituciones de Asistencia Privada;

- Supervisar los trabajos encaminados a la actualización del catálogo de cuentas y guía contabilizadora;
- Supervisar la revisión de los presupuestos de ingresos, egresos e inversiones en activos fijos, enviados por las Instituciones de conformidad con la LIAPDF.

DEPARTAMENTO DE REDUCCIONES Y CONTROL

OBJETIVO:

Analizar, supervisar y coordinar la emisión de constancias para el trámite de reducciones de contribuciones locales y proporcionar la información requerida para la atención de otras solicitadas por las Instituciones de Asistencia Privada (IAP); así como, controlar y dar seguimiento al cumplimiento de las obligaciones legales de las IAP y de la elaboración del Programa de Trabajo Anual de la Dirección.

FUNCIONES:

- Analizar y tramitar las solicitudes remitidas por las Instituciones de Asistencia Privada sobre asuntos tales como Constancias para el trámite de reducciones de contribuciones locales, fondos de ayuda extraordinaria y pago de cuotas del 6 al millar;
- Preparar los informes correspondientes a los depósitos que las Instituciones de Asistencia Privada efectúan por concepto del pago de cuotas de seis al millar establecidas en la LIAPDF; así como, mantener actualizados los saldos por este concepto;
- Asesorar sobre la obtención de reducciones de contribuciones locales;
- Revisar los libros contables presentados por las Instituciones de Asistencia Privada.

DEPARTAMENTO DE ANÁLISIS Y EVALUACIÓN

OBJETIVO:

Asesorar, analizar, coordinar y supervisar la orientación y guía que se brinda a las Instituciones de Asistencia Privada, en materia fiscal, financiera y/o contable; mediante el análisis de los estados financieros; así como, verificar que los presupuestos de ingresos, egresos e inversiones en activos fijos enviados por las mismas cumplan con las disposiciones señaladas en la LIAPDF, para la atención de las solicitudes de las IAP.

FUNCIONES:

- Asesorar a las Instituciones de Asistencia Privada en materia contable, financiero, fiscal y presupuestal;
- Intervenir en las visitas de inspección a las Instituciones de Asistencia Privada, desarrollando los programas de trabajo establecidos por la Dirección;
- Actualizar el catálogo de cuentas y la guía contabilizadora;
- Revisar que los presupuestos de ingresos, egresos e inversiones en activos fijos enviados por las Instituciones cumplan con las disposiciones señaladas en la LIAPDF;
- Revisar y actualizar la normatividad fiscal;
- Asesorar a las Instituciones de Asistencia Privada en lo referente a las obligaciones laborales, como SAR, INFONAVIT e IMSS, entre otros;
- Dar el seguimiento presupuestal y el análisis financiero de las IAP;
- Analizar las solicitudes remitidas por las Instituciones de Asistencia Privada sobre asuntos tales como, transferencia de recursos, erogaciones extraordinarias, compra venta de inmuebles, recepción de donativos condicionados, extinciones y liquidaciones, modificación de estatutos, cancelación de cuentas incobrables, entre otros.

DIRECCIÓN DE EVALUACIÓN ASISTENCIAL

OBJETIVO:

Dirigir las acciones de apoyo al desarrollo y fortalecimiento de los servicios asistenciales de las Instituciones de Asistencia Privada, mediante visitas periódicas, asesorías en materia asistencial, así como con el otorgamiento de servicios diversos que garanticen su permanencia y coadyuven a eficientar la calidad de los servicios que prestan las instituciones.

FUNCIONES:

- Ejecutar en la esfera de sus atribuciones los acuerdos del Consejo Directivo que se le den a conocer por el Presidente de la Junta o el Secretario Ejecutivo de la misma;
- Dirigir el desarrollo de políticas y procedimientos de trabajo de la Dirección, dentro del marco de calidad con responsabilidad social y mejora continua, para que se cumplan las políticas de calidad que la Junta establece;
- Dirigir la elaboración de los proyectos de manuales de organización, de procedimientos y de servicios que preste la Dirección, para su integración a los proyectos de Manuales Generales de Organización, de Procedimientos y de Servicios de la Junta, en observancia de la normatividad aplicable a la Administración Pública del Distrito Federal y para el conocimiento del Presidente y del Consejo Directivo de la Junta y su eventual aprobación por parte de este último;
- Dirigir las visitas de asesoría, supervisión e inspección que se realizan a las Instituciones de Asistencia Privada, en materia asistencial;
- Emitir las opiniones que le correspondan en el ejercicio de sus atribuciones;
- Dirigir y ejecutar el Programa Anual de Trabajo de las áreas que integran la Dirección;
- Dirigir y vigilar que las asesorías asistenciales que se brindan a las IAP se realicen de manera eficiente y eficaz, de conformidad con la normatividad aplicable;
- Dirigir la revisión efectuada a los programas de trabajo e informes anuales enviados por la Instituciones de Asistencia Privada, de conformidad con la LIAPDF;
- En coordinación con las Direcciones Jurídica y de Evaluación Financiera, evaluar y someter a consideración de Presidencia, las solicitudes de autorización que remiten las IAP, para ser valoradas y en su caso autorizadas por el Consejo Directivo de la Junta;
- Dar seguimiento a los Convenios y/o Acuerdos establecidos con las Instituciones de Asistencia Privada;
- Dirigir y vigilar la ejecución del programa de capacitación y profesionalización para personal de las IAP;
- Dirigir y coordinar la gestión y vinculación con entidades educativas, para el fortalecimiento del programa de servicio social en apoyo a las Instituciones de Asistencia Privada;
- Dirigir y coordinar la gestión de donativos en especie y su distribución entre las Instituciones de Asistencia Privada;
- Dirigir y coordinar la gestión y vinculación que se realiza para la atención a personas o instituciones que solicitan apoyo a la Presidencia de la Junta o a la Dirección de Evaluación Asistencial;
- Dirigir la ejecución eficiente y eficaz de proyectos especiales;
- Revisar y dar seguimiento a los informes trimestrales de los controles internos de la Contraloría Interna de la Junta de Asistencia Privada del Distrito Federal;
- En coordinación con la Presidencia, dar continuidad y seguimiento al desarrollo e implantación del Sistema de Gestión de la Calidad con Responsabilidad Social, así como de la mejora continua, a través de la promoción de la satisfacción de los usuarios y de la revisión al SGCRS;
- Participar en el Comité de Calidad y Mejora Continua, vigilando se de cumplimiento a las tareas relacionadas con las actividades de calidad;
- Ejecutar en la esfera de sus atribuciones todas aquellas funciones asignadas en el Reglamento de la Ley de Instituciones de Asistencia Privada para el Distrito Federal.

SUBDIRECCIÓN DE EVALUACIÓN ASISTENCIAL**OBJETIVO:**

Coordinar, supervisar y vigilar que las actividades que se lleven a cabo, así como los servicios que se ofrecen a las Instituciones de Asistencia Privada, se realicen de manera eficiente y eficaz.

FUNCIONES:

- Supervisar la elaboración del programa operativo anual, a fin de considerarlo para la autorización de la Dirección de Evaluación Asistencial;
- Supervisar que las visitas de asesoría, supervisión e inspección, se lleven a cabo de manera eficiente y eficaz, de conformidad con la normatividad aplicable;
- Supervisar la elaboración y revisión de los informes de las visitas de asesoría, supervisión e inspección, así como el seguimiento sobre las observaciones realizadas a fin de que éstas sean atendidas;
- Supervisar la revisión de los programas de trabajo y los informes anuales de actividades enviados por las IAP;
- Supervisar que los servicios que se proporcionan a los solicitantes se lleven a cabo de manera eficiente;
- Supervisar que los vínculos con instituciones educativas referentes al programa de servicio social y/o prácticas profesionales, así como la atención oportuna a las IAP solicitantes del servicio social y a los prestadores se lleven a cabo de manera eficiente y eficaz;
- Participar en las reuniones colegiadas de coordinación con las Direcciones Jurídica y de Evaluación Financiera para dar seguimiento a la resolución de las problemáticas de las instituciones;
- Coordinar con las Direcciones Jurídica y de Evaluación Financiera el análisis y la asesoría correspondiente para la elaboración de los dictámenes relativos a la constitución, extinción, modificación de estatutos y fondo de ayuda extraordinaria.
- Coordinar la actualización de los datos en materia asistencial del Registro de las Instituciones de Asistencia Privada, verificando que contenga los datos generales actualizados de las Instituciones y el tipo de servicios asistenciales que prestan;
- Coordinar conjuntamente con la Subdirección Administrativa, la organización y realización de los eventos Institucionales.

DEPARTAMENTO DE ASESORÍA Y SUPERVISIÓN

OBJETIVO:

Coordinar y supervisar las actividades de asesoría, vigilancia y coordinación que se realizan con las Instituciones de Asistencia Privada, tramitando las solicitudes que las instituciones lleven a cabo de manera eficiente y eficaz.

FUNCIONES:

- Coordinar y supervisar las visitas de asesoría, supervisión e inspección que se realicen a las Instituciones de Asistencia Privada;
- Supervisar y verificar el cumplimiento de los acuerdos emitidos durante las visitas a las IAP;
- Coordinar y supervisar las actividades de asesoría sobre los programas de trabajo e informes anuales de actividades de las IAP;
- Emitir informes y conclusiones en materia asistencial sobre las visitas de Inspección realizadas a las IAP;
- Informar sobre las actividades asistenciales de las IAP con el propósito de actualizar la información sobre las mismas y planear el seguimiento de sus necesidades y problemáticas;
- Atender solicitudes y trámites de las Instituciones de Asistencia Privada;
- Elaborar informes, reportes y controles con el objeto de organizar y unificar la información que genera el departamento;
- Apoyar en la organización y desarrollo de la elección de los Consejeros de los Rubros Asistenciales.

DEPARTAMENTO DE SERVICIOS INSTITUCIONALES

OBJETIVO:

Coordinar y supervisar el otorgamiento de servicios que coadyuven en el desarrollo integral de las Instituciones de Asistencia Privada y, para subsanar necesidades específicas de personas, así como en la atención de proyectos especiales.

FUNCIONES:

- Coordinar, supervisar y verificar que los servicios que se proporcionan a los solicitantes, se lleven a cabo de manera eficiente y eficaz;

- Coordinar y supervisar la ejecución del programa anual de capacitación y profesionalización para personal de las Instituciones de Asistencia Privada;
- Supervisar y verificar que los vínculos con instituciones educativas referentes al programa de servicio social y/o prácticas profesionales, garanticen servicios adecuados y oportunos para las instituciones;
- Coordinar y participar en talleres y pláticas informativas sobre constitución de IAP, analizando su viabilidad asistencial, corroborando información a través de visitas, en coordinación con las Direcciones Jurídica y de Evaluación Financiera;
- Supervisar las visitas a las IAP que solicitan recursos del fondo de ayuda extraordinaria, para someter a consideración del Comité de Evaluación del Fondo;
- Coordinar y supervisar los servicios y actividades de gestión y vinculación (casos y donativos);
- Coordinar y supervisar la atención eficiente y eficaz de proyectos especiales;
- Elaborar informes, reportes y controles con el objeto de presentar de manera organizada la información que genera el departamento.

DIRECCION JURÍDICA

OBJETIVO:

Dirigir, organizar, coordinar, supervisar y vigilar el apoyo jurídico que se le proporciona a las instituciones de asistencia privada, tales como: asesorías, constituciones, modificación de estatutos, coadyuvante en juicios y extinción, de acuerdo con la LIAPDF; así como, la representación jurídica de la Junta.

FUNCIONES:

- Elaborar los proyectos de acuerdos para el Consejo Directivo, en la esfera de sus atribuciones;
- Ejecutar en la esfera de sus atribuciones, los acuerdos del Consejo Directivo que se le den a conocer por el Presidente de la Junta o el Secretario Ejecutivo de la misma, así como las instrucciones que dicten estos últimos;
- Llevar el registro de las instituciones de asistencia privada y cancelación de las extinguidas;
- Supervisar los datos para la preparación del Directorio e informar al Colegio de Notarios y Notarías del Distrito Federal;
- Asesorar a los interesados que se propongan constituir una institución, reformar estatutos, transformar, fusionar o extinguir la institución y comunicar a los peticionarios la determinación del Consejo Directivo;
- Tramitar lo necesario ante notarios, jueces y demás autoridades, en materia de procedimientos sucesorios, testamentos y juicios;
- Ejercer la defensa de los intereses de la Junta y de las instituciones, en averiguaciones previas, procedimientos administrativos o jurisdiccionales;
- Tramitar lo necesario para la imposición de sanciones;
- Hacer del conocimiento de las autoridades competentes aquellos hechos que le sean notificados, relacionados con las Instituciones, que puedan ser constitutivos de delito o falta administrativa;
- Representar y hacer valer los intereses jurídicos de las Instituciones cuando así se estime necesario o lo establezca la Ley;
- Coordinarse con las áreas jurídicas de otras dependencias, órganos desconcentrados y entidades de la Administración Pública del Distrito Federal, que tengan a su cargo programas y servicios de asistencia social;
- Organizar servicios de asesoría jurídica al personal de la Junta y capacitación para las Instituciones;
- Dirigir los procedimientos para la elaboración del programa anual de trabajo de las áreas que integran a la Dirección;
- Dirigir y promover que las asesorías jurídicas y apoyo que se brinden a las Instituciones de Asistencia Privada, se realicen de manera eficiente y de conformidad con la normatividad aplicable en la materia;
- Emitir opinión sobre las diferentes leyes, reglamentos o cualquier otra disposición legal, relativa a la materia asistencial, en particular las que pudieran afectar las actividades de las Instituciones de Asistencia Privada;

- Vigilar el cumplimiento de la Ley de Transparencia y Acceso a la Información Pública;
- Las demás que le asignen la Ley de Instituciones de Asistencia Privada para el Distrito Federal, su Reglamento, los Manuales Administrativos, los procedimientos, el Consejo Directivo, el Presidente y el Comité de Calidad;
- Revisar y dar seguimiento a los informes trimestrales de los Controles Internos de la Contraloría Interna de la Junta de Asistencia Privada del Distrito Federal;
- Dar seguimiento a los Convenios y/o Acuerdos establecidos con las Instituciones de Asistencia Privada;
- En coordinación con la Presidencia, dar continuidad y seguimiento al desarrollo e implantación del Sistema de Gestión de la Calidad con Responsabilidad Social, así como de la mejora continua, a través de la promoción de la satisfacción de los usuarios y de la revisión al SGCRS;
- Participar en el Comité de Calidad y Mejora Continua, vigilando se de cumplimiento a las tareas relacionadas con las actividades de calidad.

SUBDIRECCION JURÍDICA

OBJETIVO:

Coordinar, supervisar y apoyar en las labores que realizan las jefaturas de gestión legal y litigio, consistentes en brindar la asesoría legal necesaria, en las diferentes materia (litigios, civil, amparo, laboral, penal y administrativa), a los representantes de las Instituciones de Asistencia Privada que lo soliciten; elaborar los informes necesarios para la Presidencia, Consejo Directivo o a la Dirección a efecto de que cuenten con los elementos necesarios para la toma de decisiones, contestar los memorandos que remiten la DEA y DEF, todas estas se realicen con apego a la Ley de Instituciones de Asistencia Privada para el Distrito Federal, su Reglamento y demás disposiciones aplicables.

FUNCIONES:

- Coordinar, supervisar y apoyar en las labores que realizan las jefaturas de gestión legal y litigio;
- Resolver sobre la interpretación y aplicación de la Ley de Instituciones de Asistencia Privada para el Distrito Federal y otros ordenamientos legales en las consultas que realicen las áreas y/o unidades administrativas de la Junta de Asistencia Privada del Distrito Federal;
- Dar seguimiento para que el patronato de las Instituciones protocolicen ante Notario Público las constituciones, cambios de patronato, enajenación de inmuebles, extinciones, fusiones, reformas de estatutos y transformaciones, entre otros, aprobados por el Consejo Directivo;
- Participar en las reuniones para la integración de los asuntos para la sesión del Consejo Directivo de la Junta de Asistencia Privada del Distrito Federal, elaborando los dictámenes que se envían a los Consejeros;
- Atender oportunamente y dar seguimiento a los juicios y controversias en los que la Junta sea parte, así como tomar nota y analizar los juicios que informan las Instituciones de Asistencia Privada de los cuales son parte, para estimar si es pertinente intervenir como coadyuvante de la institución;
- Brindar asesoría a patronos, funcionarios y/o representantes de las Instituciones de Asistencia Privada (IAP) que así lo soliciten, dando respuesta a sus consultas en forma eficiente. Estas podrán ser de forma personal, telefónica, vía electrónica, fax y/o en el domicilio de la institución, con el objeto de que los actos jurídicos se realicen sean con estricto apego a sus estatutos, a la ley de la materia y otras disposiciones legales aplicables;
- Supervisar que las solicitudes realizadas por las Instituciones de Asistencia Privada sobre asuntos como cambios de patronato, castigo de cuentas o condonación de adeudos, modificación de estatutos, transformaciones y procesos de extinción, cumplan con los requisitos legales y sean tramitadas en tiempo y forma;
- Las demás que le asignen la Ley de Instituciones de Asistencia Privada para el Distrito Federal, su Reglamento, los Manuales Administrativos, los procedimientos, el Consejo Directivo, el Presidente, el Director Jurídico y el Comité de Calidad.

DEPARTAMENTO DE ASUNTOS LITIGIOSOS**OBJETIVO:**

Supervisar y atender asuntos litigiosos en materia civil, familiar, amparo, laboral, penal y contencioso administrativo en los que interviene la Junta de Asistencia Privada y, en su caso, en la defensa de las instituciones de asistencia privada, lleva a cabo visitas de inspección, brinda asesoría legal a las instituciones y somete al Consejo Directivo, las condonaciones de cuentas incobrables solicitadas por las instituciones.

FUNCIONES:

- Atender y dar seguimiento a los asuntos litigiosos en materia civil, familiar, amparo, laboral, penal y contencioso administrativo, promover lo necesario, promover y contestar demandas, ofrecer y desahogar pruebas, comparecer en audiencias, interponer recursos legales de defensa, incluyendo juicio de amparo, hasta su total resolución;
- Comparecer en los juicios sucesorios en que intervienen las instituciones cuando son herederas, verificando que éstas reciban los legados o herencias a que tengan derecho;
- Interponer amparos, rendir informes previos y justificados, ofrecer y desahogar pruebas, contestar requerimientos de autoridades federales, comparecer a audiencias constitucionales y oponer medios de defensa legal, cuando los fallos son desfavorables a la Junta, hasta su total resolución;
- Dar seguimiento a las denuncias penales instauradas en contra de servidores públicos de la Junta, hasta su total resolución y cuando la Junta tiene conocimiento de algún ilícito ocurrido en las instituciones, funge como coadyuvante del Ministerio Público para el esclarecimiento de los hechos;
- Verificar y elaborar Actas Administrativas por hechos ocurridos en la Junta, registrando la información que los involucrados manifiestan, a fin de contar con la información y documentación soporte necesaria para los efectos aplicables;
- Participar y coordinar con las otras Unidades Administrativas, las visitas de inspección que realiza la Junta a las Instituciones de Asistencia Privada, verificando que éstas den cumplimiento a la Ley de Instituciones de Asistencia Privada, y en su momento rinde su informe en forma conjunta con las demás Direcciones a la Presidencia;
- Analizar y estudiar las solicitudes de las Instituciones para que el Consejo Directivo autorice el castigo y condonación de cuentas incobrables, verificando que la información cumpla con los requisitos mínimos establecidos en la normatividad aplicable;
- Proporcionar asesoría legal a las Direcciones que integran la Junta, así como a las Instituciones de Asistencia Privada en diversas ramas del Derecho, analizando sus requerimientos con el propósito de que adecuen sus actuaciones conforme a Derecho;
- Las demás que le asignen la Ley de Instituciones de Asistencia Privada para el Distrito Federal, su Reglamento, los Manuales Administrativos, el Consejo Directivo, el Presidente, el Director, el Subdirector Jurídico y el Comité de Calidad.

DEPARTAMENTO DE GESTION LEGAL**OBJETIVO:**

Coordinar y efectuar diversas gestiones jurídico-administrativas; relacionadas con las solicitudes de constitución, transformación, fusión, reforma de estatutos y extinción; y verificar que las actas de asamblea, escrituras, contratos, convenios, solicitudes y proyectos de estatutos de instituciones de asistencia privada registradas en la Junta de Asistencia Privada del Distrito Federal, reúnan los requisitos establecidos en las disposiciones legales aplicables.

FUNCIONES:

- Supervisar las actividades de elaboración de documentos legales, análisis de solicitudes, proyectos y actas de asamblea. Apoyar legalmente a las Instituciones de Asistencia Privada y a la JAPDF, con el propósito de proporcionar la respuesta oportuna requerida en cada caso;
- Coordinar y apoyar en diversas gestiones jurídico-administrativas como: constituciones, transformaciones, reforma de estatutos, extinciones, entre otros, con la finalidad de garantizar la atención en tiempo y forma de los servicios solicitados por las Instituciones de Asistencia Privada o por las Direcciones de área de la JAPDF;
- Analizar solicitudes y proyectos de estatutos de personas interesadas en constituir una IAP o bien, transformar una Asociación Civil en una Institución de Asistencia Privada (IAP), verificando que la documentación cumpla con todos los requisitos que exige la ley de la materia y su reglamento;

- Corroborar el contenido de la solicitud de constitución o transformación de una A.C. en I.A.P. a través de la asesoría personal proporcionada en las instalaciones que serán ocupadas por la probable Institución, con el objeto de integrar el dictamen correspondiente;
- Verificar que las actas de asamblea, escrituras, contratos, convenios y solicitudes reúnan los requisitos establecidos en sus estatutos, en la ley de la materia y en otras disposiciones legales aplicables, verificando que tales actos jurídicos se realicen por una persona debidamente facultada para cada caso, con el objeto de emitir un oficio de respuesta;
- Proporcionar o solicitar información en asuntos legales de las Instituciones de Asistencia Privada (IAP) a fin de dar cumplimiento a la Ley;
- Elaborar dictámenes, con el objeto de proporcionar al Consejo Directivo los elementos necesarios para la toma de decisiones;
- Brindar asesoría a patronos, funcionarios y/o representantes de las Instituciones de Asistencia Privada (IAP) que así lo soliciten, dando respuesta a sus consultas en forma personal, telefónica, vía electrónica y/o fax, con el objeto de que los actos jurídicos que realicen con estricto apego a sus estatutos, a la ley de la materia y disposiciones legales aplicables;
- Impartir conferencias cursos y talleres en materia legal, dirigidos a las Instituciones de Asistencia Privada y/o al personal de la JAPDF, y elaborar manuales, instructivos, presentaciones y formatos impresos, que sirvan de apoyo en el proceso de capacitación;
- Llevar en coordinación con las Direcciones de Evaluación Financiera, Evaluación Asistencial, Administrativa y con la asesoría técnica de la Dirección de Tecnología de Información y Comunicación el registro de las Instituciones autorizadas;
- Dar trámite conforme a la Ley y demás normativa aplicable, a las peticiones notariales de autorización por parte de la Junta para la protocolización de actos jurídicos en que intervengan las instituciones de asistencia privada;
- Las demás que le asignen la Ley de Instituciones de Asistencia Privada para el Distrito Federal, su Reglamento, los Manuales Administrativos, el Consejo Directivo, el Presidente, el Director, el Subdirector Jurídico y el Comité de Calidad.

DEPARTAMENTO DE ASESORIA LEGAL

OBJETIVO:

Proporcionar asesoría legal; analizar solicitudes de reducciones, elaborar, negociar y revisar contratos o convenios; dar trámite a las quejas de usuarios de Instituciones de Asistencia Privada; atender la Oficina de Información Pública y de velar por el cumplimiento a la Ley de Transparencia y Acceso a la Información Pública del Distrito Federal.

FUNCIONES:

- Atender requerimientos y quejas presentadas en contra de instituciones de asistencia privada;
- Coordinar y apoyar en diversas gestiones jurídico-administrativas;
- Analizar, elaborar y negociar convenios o contratos de colaboración, prestación de servicios, arrendamiento, etc.;
- Solicitar información en asuntos legales a las Instituciones de Asistencia Privada (IAP), para lograr el cumplimiento de la Ley;
- Impartir conferencias y talleres en materia legal, dirigidos a las Instituciones de Asistencia Privada y/o al personal de la JAPDF. Elaborar manuales, instructivos, presentaciones y formatos impresos, para que sirvan de apoyo en el proceso de capacitación;
- Revisar las solicitudes de reducción de impuestos y demás documentos e instrumentos notariales, a fin de que se cumpla con los requisitos legales que los lineamientos determinan;
- Revisar el Diario Oficial de la Federación y la Gaceta Oficial del Distrito Federal a fin de detectar reformas a las normas jurídicas aplicables o bien, la publicación de una nueva norma, para difundir a las áreas correspondientes;
- Elaborar el acervo legislativo que es entregado a las Instituciones de Asistencia Privada, así como tramitar la publicación en la página de Internet;
- Ser responsable de la Oficina de Información Pública, atendiendo las solicitudes de información, asistir a cursos, conferencias y eventos organizados por el INFODF, es la encargada de velar por el cumplimiento a la Ley de Transparencia y Acceso a la Información Pública;

- Asesorar sobre la interpretación y aplicación de la Ley de Instituciones de Asistencia Privada para el Distrito Federal y otros ordenamientos legales en las consultas que realicen las áreas y/o unidades administrativas de la Junta de Asistencia Privada del Distrito Federal;
- Colaborar con autoridades del Gobierno del Distrito Federal, participando entre otras, en las mesas de trabajo del IASIS (IASIS);
- Las demás que le asignen la Ley de Instituciones de Asistencia Privada para el Distrito Federal, su Reglamento, los Manuales Administrativos, el Consejo Directivo, el Presidente, el Director y el Comité de Calidad.

DIRECCION DE TECNOLOGÍAS DE INFORMACIÓN Y COMUNICACIONES

OBJETIVO:

Dirigir y coordinar la definición y ejecución de la estrategia de tecnologías de información y comunicaciones; así como, elaborar las políticas y procedimientos en el ámbito de informática y telecomunicaciones de cada una de las áreas de la JAPDF.

FUNCIONES:

- Ejecutar en la esfera de sus atribuciones, los acuerdos del Consejo Directivo que se le den a conocer por el Presidente de la Junta o el Secretario Ejecutivo de la misma, así como las instrucciones que dicten estos últimos;
- Ejecutar en la esfera de sus atribuciones todas aquellas funciones asignadas en el Reglamento de la Ley de Instituciones de Asistencia Privada para el Distrito Federal;
- Elaborar los proyectos de manuales de organización, de procedimientos y de servicios que preste la Dirección, poniendo su texto en conocimiento de la Dirección Administrativa, para su integración a los proyectos de Manuales Generales de Organización, de Procedimientos y de Servicios de la Junta, en observancia de la normatividad aplicable a la Administración Pública del Distrito Federal y para el conocimiento del Presidente y del Consejo Directivo de la Junta y su eventual aprobación por parte de este último;
- Planear y dirigir los procedimientos para la elaboración del programa anual de trabajo de las áreas que integran a la Dirección;
- Ejecutar, desarrollar cada una de las etapas del Programa Informático y de Telecomunicaciones trienal definido por el Presidente de la JAPDF;
- Establecer las políticas y procedimientos que la Junta requiere en el ámbito de tecnologías de información y de telecomunicaciones, definiendo las políticas sobre seguridad, uso y acceso a sus recursos tecnológicos;
- Mantener una coordinación permanente con cada una de las áreas que integran la Junta en las acciones y estrategias en tecnologías de información y comunicaciones;
- Emitir las opiniones que les corresponda en el ejercicio de sus atribuciones al Presidente de la Junta o al Secretario Ejecutivo;
- Asegurar la integridad de los datos e información electrónica que se genera dentro de la Junta y las que generan las Instituciones de Asistencia Privada;
- Definir, asignar y dirigir las tareas asignadas en el desarrollo del Programa anual de trabajo a la Subdirección y a las Jefaturas de Departamento que integran la DTIC;
- Supervisar el desarrollo de cada una de las acciones asignadas a la Subdirección y las Jefaturas de Departamento que integran la Dirección;
- Analizar y recomendar técnica y tecnológicamente la adquisición de bienes y servicios informáticos y de telecomunicaciones de las áreas de la Junta, coordinando la operación entre ellas y los proveedores y prestadores de servicios;
- Definir con cada una de las Direcciones las acciones de capacitación para su personal en temas de informática;
- Dar seguimiento a los Convenios y/o Acuerdos establecidos con las Instituciones de Asistencia Privada;
- Revisar y dar seguimiento a los informes trimestrales de los Controles Internos de la Contraloría Interna de la Junta de Asistencia Privada del Distrito Federal;
- En coordinación con la Presidencia, dar continuidad y seguimiento al desarrollo e implantación del Sistema de Gestión de la Calidad con Responsabilidad Social, así como de la mejora continua, a través de la promoción de la satisfacción de los usuarios y de la revisión al SGCRS;

- Participar en el Comité de Calidad y Mejora Continua, vigilando se de cumplimiento a las tareas relacionadas con las actividades de calidad.

SUBDIRECCION DE TECNOLOGÍAS DE INFORMACIÓN Y COMUNICACIONES

OBJETIVO:

Coordinar el diseño de políticas y reglamentos para el uso de los servicios e infraestructura informática, asesorar y participar en la definición de los requerimientos informáticos de las diferentes Direcciones de la JAPDF, además de participar en el desarrollo del POA de la Dirección y en la coordinación del proceso de capacitación en Tecnologías de información y comunicaciones institucional, y coordinarse con la Dirección y con los Departamentos de Redes y de Informática en la operación y desarrollo de las Tecnologías de Información y Comunicaciones de la JAPDF.

FUNCIONES:

- Coordinarse con las diferentes áreas de la Dirección en el quehacer diario con el propósito de que se desarrollen procesos interdisciplinarios y de mejora continua;
- Estar en coordinación con las diferentes áreas de la DTIC en el diseño y observancia de las políticas y reglamentos para el uso de los servicios e infraestructura informática;
- Identificar el equipo que cubra las necesidades de la Junta, considerando las corrientes tecnológicas instaladas en la institución para seleccionarlas con relación a disponibilidad de recursos, longevidad del equipo y características particulares de los procesos;
- Asesorar a las diferentes áreas de la JAPDF de las características de sus requerimientos de equipos en tecnologías de información y comunicaciones;
- Coordinar y elaborar y presentar a la Dirección el Programa Operativo Anual de la DTIC de acuerdo a las directrices establecidas por la Dirección de TIC;
- Coordinar la elaboración y el desarrollo de las acciones de capacitación de la Dirección;
- Coordinar con la Dirección Administrativa la elaboración del Programa de Capacitación del personal de la JAPDF en Tecnologías de Información y Comunicaciones en los conceptos de tecnologías de sistemas;
- Mantener una coordinación permanente con los Departamentos de Redes e Informática en el desarrollo de cada una de sus acciones;
- Administrar el Centro de Educación a Distancia;
- Administrar los recursos informáticos y de telecomunicaciones para que se cumplan los planes y estrategias definidos en el Programa Operativo Anual de la Dirección;
- Mantener un contacto permanente con los prestadores de servicios de la JAPDF en sistemas, equipo de cómputo y telecomunicaciones para fines de coordinación;
- Llevar a cabo el seguimiento presupuestal del Programa Operativo Anual de la Dirección de Tecnologías de Información y Comunicaciones e informar mensualmente a la Dirección del comportamiento;
- Mantener una coordinación permanente con la Subdirección Administrativa en relación a las características técnicas de los equipos de computo, comunicaciones que se van a adquirir por la JAPDF;
- Ejecutar aquellas funciones no contempladas en este documento pero que son de la esfera de su competencia.

DEPARTAMENTO DE INFORMATICA

OBJETIVO:

Apoyar a las diferentes áreas para la sistematización y automatización de sus funciones mediante el análisis, diseño, desarrollo, actualización y/o soporte técnico de sistemas o herramientas de cómputo utilizados en la Junta.

FUNCIONES:

- Mantener a la vanguardia la tecnología en la Junta, actualizándose continuamente, con el fin de detectar las herramientas adecuadas para cubrir las necesidades internas;

- Detección de los requerimientos de tecnologías de información de las diferentes áreas de la Junta, lo que conlleva a la propuesta de herramientas adecuadas para cubrirlas;
- Coordinarse con las diferentes áreas de la Dirección en el quehacer diario con el propósito de que se desarrollen procesos interdisciplinarios y de mejora continua;
- Administrar el proceso de desarrollo de sistemas de información y evalúa su desempeño con la finalidad de que las nuevas aplicaciones o las actualizaciones a las existentes proporcionen mejores servicios de información a los usuarios;
- Coordinar las actividades del Departamento, asignando roles, funciones y tareas al personal a su cargo, para que ejecuten, prueben y validen eficazmente las tecnologías de información (TI) de la JAPDF;
- Detectar y evaluar las necesidades de información, utilizando herramientas de tecnologías Información para proponer soluciones y/o modificaciones para la atención de dichas necesidades;
- Proporcionar asesoría a los usuarios de los diferentes aplicaciones desarrolladas por la JAP con el propósito de que los usuarios puedan utilizar las herramientas de manera óptima;
- Definir la normatividad en el uso de los distintos tipos de software desarrollados por el departamento para cada una de las aplicaciones en operación;
- Ejecutar aquellas funciones no contempladas en este documento pero que son de la esfera de su competencia;
- Mantener una coordinación permanente con la Subdirección y el Departamento de Redes en el desarrollo de cada una de sus acciones;
- Proporcionar asesoría e implementar acciones de capacitación en materia de informática al personal de la Junta, con el fin de que los usuarios puedan utilizar las herramientas de manera óptima;
- Establecer la normatividad en el uso de los distintos tipos de software, de sistemas de operación y administración de red, de aplicación de paquetería y de desarrollo de lenguajes de programación y base de datos;
- Administración del Portal Web de la JAPDF, así como de su mantenimiento para que se mantenga actualizado tecnológicamente;
- Diseño de las bases de datos, basados en los análisis del desarrollo de herramientas de tecnologías de información, que respondan a las necesidades de resguardo de los datos de la diferentes áreas de la Junta;
- Evaluar algunas de las nuevas tecnologías de información y comunicaciones que existen en el país para su análisis de funcionalidad, calidad y que sean viables en la Junta.

DEPARTAMENTO DE REDES

OBJETIVO:

Administrar los servicios de voz y datos, brindar y proveer al personal de los servicios de telefonía, servicios de red y de Internet; evaluar las nuevas tecnologías de información y comunicaciones.

FUNCIONES:

- Coordinarse con las diferentes áreas de la Dirección en el quehacer diario con el propósito de que se desarrollen procesos interdisciplinarios y de mejora continua;
- Administrar el ancho de banda, switches y ruteadores, y seguridad del enlace dedicado y del flujo de información, con la finalidad de verificar que no presenten problemas y funcione correctamente;
- Brindar y proveer al personal de la JAPDF de los servicios de telefonía, equipo de cómputo y equipos periféricos en perfecto estado;
- Dar el servicio de soporte técnico de manera expedita a cada una de las áreas que lo solicite, para el uso apropiado de los equipos;
- Coordinar el servicio de mantenimiento preventivo y correctivo de los equipos de cómputo, servicio de comunicaciones, red física de voz (conmutador) y de datos;
- Monitorear el desempeño de los servidores y de la red, revisando su rendimiento y utilización de los recursos con que cuenta;
- Evaluar algunas de las nuevas tecnologías de redes y telecomunicaciones que existen en el país para su análisis de funcionalidad, calidad y que sean viables en la Junta;

- Brindar y proveer a cada una de las IAP's del servicio técnico de correo electrónico y pagina Web;
- Operar y mantener optimas condiciones el Centro de Educación a Distancia;
- Administrar las bases de datos existentes;
- Ejecutar aquellas funciones no señaladas en este documento pero que son de la esfera de su competencia.

DIRECCION ADMINISTRATIVA

OBJETIVO:

Dirigir los programas y proyectos de la Dirección Administrativa para administrar y proveer con eficiencia, racionalidad y transparencia los recursos humanos, financieros y materiales que requieren las áreas de la JAPDF, con el propósito de coadyuvar en el fortalecimiento de su capacidad operativa y al logro de los objetivos institucionales, a favor de una mayor calidad de los servicios que se brinda a las instituciones de asistencia privada.

FUNCIONES:

- Ejecutar en la esfera de sus atribuciones los acuerdos del Consejo Directivo que se le den a conocer por el Presidente de la Junta o el Secretario Ejecutivo de la misma, así como las instrucciones que dicten estos últimos;
- Ejecutar en la esfera de sus atribuciones todas aquellas funciones asignadas en el Reglamento de la Ley de Instituciones de Asistencia Privada para el Distrito Federal;
- Dirigir y supervisar la elaboración y/o actualización de los proyectos de manuales de organización general y de políticas y procedimientos de la Dirección a su cargo e integrar los proyectos de manuales de organización general y de políticas y procedimientos de las diferentes áreas de la Junta, para la aprobación del Consejo Directivo de la JAPDF y su registro en la Coordinación General de Modernización Administrativa de la Oficialía Mayor, en observancia de la normatividad aplicable a la Administración Pública del Distrito Federal;
- Emitir las opiniones que le corresponda en el ejercicio de sus atribuciones; en temas de su competencia, a fin de manifestar sus puntos de vista, propuestas o alternativas de solución, según sea el caso de los asuntos que se presenten;
- Dirigir la elaboración del proyecto del presupuesto y programa anual de trabajo de las áreas que integran la Dirección a su cargo;
- Coordinar con las diferentes áreas de la JAPDF, la elaboración del proyecto del presupuesto y programa de trabajo anual, para su integración y presentación oportuna a la Presidencia para su análisis u observaciones y al Consejo Directivo para su aprobación;
- Dirigir y promover la adecuada coordinación y supervisión de la atención de los requerimientos administrativos, de servicios generales, recursos materiales y humanos; financieros, contables y presupuestales, verificando y vigilando se lleven a cabo conforme a los planes establecidos y a la observancia de las disposiciones legales y reglamentarias aplicables;
- Vigilar la estricta observancia de los puntos de control, implantados por el Órgano de Control Interno en la JAPDF;
- Dirigir el desarrollo e implementación de políticas y procedimientos de trabajo de la Dirección, analizando las propuestas de mejora continua para definir las que apliquen a cada una de las áreas de la misma, a fin de garantizar el cumplimiento de los requerimientos del Sistema de Gestión de Calidad con Responsabilidad Social y Mejora Continua;
- Fungir como Secretario Ejecutivo en las sesiones del Comité de Inversiones y Análisis de Riesgo;
- Administrar las inversiones de la Junta, de conformidad a los acuerdos tomados en el Comité de Inversiones y Análisis de Riesgo, observando los lineamientos y políticas establecidos para el cabal cumplimiento de las obligaciones presupuestales;
- Fungir como Secretario Ejecutivo en las sesiones del Subcomité de Adquisiciones, Arrendamientos y Prestación de Servicios;
- Asistir al Presidente en asuntos relacionados con las áreas administrativas bajo su cargo, proporcionando información en tiempo y forma que sirva de base en la toma de decisiones, vigilando la adecuada aplicación de la normatividad y de las políticas internas;
- Asistir al Presidente en la celebración de los contratos laborales y de prestación de servicios profesionales, observando las disposiciones legales y reglamentarias aplicables;
- Suscribir los contratos pro forma derivados de adquisiciones, que por montos de actuación caen en la modalidad de adjudicaciones directas;

- Vigilar el seguimiento presupuestal, para proveer de información oportuna y definición de estrategias a la Presidencia, en la toma de decisiones;
- Fungir como Presidente de la Comisión Central Mixta de Seguridad, Higiene y Medio Ambiente en el Trabajo;
- Analizar los Estados Financieros y autorizar su emisión, para su presentación a la aprobación del Presidente y del Consejo Directivo, a fin de proporcionar información veraz y oportuna para la toma de decisiones;
- Dirigir y supervisar la elaboración y/o actualización de las Descripciones y Perfiles de Puestos;
- Vigilar y suscribir las constancias de percepciones y deducciones, hojas de servicio y demás documentos que solicite el personal de la Junta;
- Coordinar en forma conjunta con la Secretaría Ejecutiva y/o la Dirección de Evaluación Asistencial la realización de los eventos institucionales;
- Dar seguimiento a los Convenios y/o Acuerdos establecidos con las Instituciones de Asistencia Privada;
- Revisar y dar seguimiento a los informes trimestrales de los Controles Internos de la Contraloría Interna de la Junta de Asistencia Privada del Distrito Federal;
- En coordinación con la Presidencia, dar continuidad y seguimiento al desarrollo e implantación del Sistema de Gestión de la Calidad con Responsabilidad Social, así como de la mejora continua, a través de la promoción de la satisfacción de los usuarios y de la revisión al SGCRS;
- Participar en el Comité de Calidad y Mejora Continua, vigilando se de cumplimiento a las tareas relacionadas con las actividades de calidad.

SUBDIRECCION ADMINISTRATIVA

OBJETIVO:

Coordinar, supervisar y controlar la administración de los recursos financieros, humanos, materiales y de servicios generales, mediante la implementación y puntual observancia de políticas y procedimientos administrativos a fin de coadyuvar con las áreas de la JAPDF en el cumplimiento de sus objetivos institucionales.

FUNCIONES:

- Supervisar la elaboración de los Estados Financieros, a fin de proporcionar información para la toma de decisiones en tiempo y forma;
- Vigilar, coordinar, supervisar, controlar y promover que la ejecución de las adquisiciones, arrendamientos y prestación de servicios, se realice atendiendo a las políticas establecidas y a la normatividad vigente;
- Vigilar y controlar el adecuado servicio de mantenimiento preventivo y correctivo a las instalaciones y equipo de la Junta para lograr un mejor funcionamiento; así como, la actualización de los contratos correspondientes;
- Vigilar la observancia del programa anual de verificaciones y servicios del parque vehicular, para su adecuado mantenimiento;
- Coordinar, supervisar, controlar y promover que la logística de los eventos institucionales, se realice atendiendo a las políticas establecidas y a la normatividad vigente;
- Vigilar el adecuado control del activo fijo, así como la actualización de los resguardos correspondientes;
- Coordinar la elaboración de los manuales de organización general y de políticas y procedimientos, de la Dirección Administrativa; así como, la actualización de los mismos, para la aprobación de la Dirección Administrativa;
- Supervisar y controlar el adecuado manejo del Fondo Fijo de Caja y el Fondo Revolviente, a fin de contar con los recursos económicos suficientes para la operación de la JAPDF;
- Realizar semestralmente la toma de inventario físico del almacén, en coordinación con personal de la Dirección de Almacenes e Inventarios del Gobierno del Distrito Federal y de la Contraloría Interna en la Junta;

- Coordinar y elaborar el Diagnóstico, Objetivos, Estrategias y el Programa de Trabajo Anual del área, incluyendo estructura programática, calendarización, gasto corriente y gasto de capital, a fin de presentarlos a revisión y autorización de la Dirección Administrativa;
- Fungir como Secretario Técnico en el Subcomité de Adquisiciones, Arrendamientos y Prestación de Servicios, con las responsabilidades inherentes especificadas en el Manual de Integración del citado Subcomité;
- Fungir como Secretario Técnico en el Comité de Inversiones y Análisis de Riesgo; con las responsabilidades inherentes especificadas en el Manual de Integración y Funcionamiento del citado Comité;
- Fungir como Presidente de la Comisión Auxiliar de Seguridad, Higiene y Medio Ambiente en el Trabajo;
- Supervisar y controlar que se proporcionen eficientemente los servicios de fotocopiado, mensajería y papelería al personal de la JAPDF; así como, la recepción y despacho de documentación al interior y exterior de la misma;
- Vigilar y autorizar los movimientos contables, observando la normatividad vigente;
- Coordinar y supervisar la elaboración de los contratos de servicios profesionales conforme a la normatividad aplicable y vigilar el vencimiento de los mismos;
- Supervisar la elaboración y entrega oportuna de las cédulas trimestrales de control interno;
- Supervisar la estricta observancia de los puntos de control, implantados por el Órgano de Control Interno en la JAPDF; así como, revisar y dar seguimiento a los informes trimestrales que presenta.

DEPARTAMENTO DE CONTROL DE PAGO

OBJETIVO:

Realizar los pagos derivados de las diversas obligaciones que se generan con proveedores de bienes y servicios, los traspasos interbancarios; así como, llevar la administración y control del fondo fijo de caja, mediante la debida coordinación con las áreas correspondientes y la adecuada programación de cada uno los conceptos; a fin de garantizar la credibilidad crediticia de la Junta y la continuidad de los servicios; asimismo, proveer de los recursos necesarios que solicite el personal de la Junta para su operación, observando la normatividad aplicable.

FUNCIONES:

- Realizar traspasos de efectivo a las cuentas de cheques, a través del control de saldos en chequeras e inversiones, para asegurar la disponibilidad de fondos y cubrir pagos diversos;
- Administrar y controlar el fondo fijo de caja para compras menores, a través de la elaboración de registros y comprobantes, a fin de justificar cabalmente las erogaciones realizadas, conforme a la normatividad aplicable;
- Verificar que se tenga toda la documentación soporte y que ésta cuente con las firmas de autorización correspondientes, afectación presupuestal y requisitos fiscales, antes de realizar el pago;
- Elaborar el programa de pago y los cheques correspondientes, a fin de cubrir en tiempo y forma los compromisos generados por las diversas áreas de la Junta, por concepto de pago a proveedores, de impuestos y derechos, de nómina y la dispersión de la misma, previamente autorizados por las autoridades correspondientes;
- Elaborar el Diagnóstico, Objetivos, Estrategias y el Programa de Trabajo Anual del área, incluyendo estructura programática, calendarización, gasto corriente y gasto de capital, a fin de presentarlos a revisión y autorización de la Dirección Administrativa, para su integración;
- Controlar y distribuir los recibos de pago de nómina al personal de la Junta, así como verificar que estén debidamente firmados, para su archivo contable;
- Gestionar ante el ISSSTE préstamos a corto y mediano plazo;
- Elaborar las cédulas trimestrales de control interno, para su entrega oportuna en tiempo y forma;
- Observar puntualmente el cumplimiento de los controles internos;
- Mantener en custodia los documentos de valor que le sean encomendados;

- Elaborar y/o actualizar los procedimientos de su área, a fin de presentarlos a revisión y autorización de la Dirección Administrativa, para su integración.

DEPARTAMENTO DE RECURSOS HUMANOS

OBJETIVO

Coordinar, supervisar, controlar y promover acciones en materia de reclutamiento, selección, capacitación, sueldos, prestaciones, nóminas, planeación y desarrollo del personal, seguridad, higiene y medio ambiente en el trabajo a fin de coadyuvar con las áreas de la JAPDF al logro de sus objetivos institucionales.

FUNCIONES

- Coordinar, supervisar y controlar el proceso de reclutamiento, selección y contratación del personal de esta Institución;
- Coordinar, supervisar y controlar el programa de capacitación y desarrollo para el personal de la Junta;
- Coordinar, supervisar y controlar la elaboración de la nómina administrativa, de honorarios asimilados a sueldos y de honorarios de Consejo Directivo; así como, la correcta aplicación de incidencias y pago de prestaciones, de acuerdo con la normatividad vigente;
- Elaborar el Diagnóstico, Objetivos, Estrategias y el Programa de Trabajo Anual del área, incluyendo estructura programática, calendarización, gasto corriente y gasto de capital, a fin de presentarlos a revisión y autorización de la Dirección Administrativa, para su integración;
- Administrar eficientemente el fondo de ahorro de los trabajadores, a fin de que su manejo sea transparente;
- Mantener actualizada la plantilla de personal de acuerdo a las incidencias y al tabulador de sueldos;
- Revisar y actualizar las descripciones, perfiles de puestos y los análisis de los mismos;
- Realizar informes y proporcionar asesorías al personal sobre el trámite para pensiones, jubilaciones y prestaciones a que tiene derecho como son: el Sistema de Ahorro para el Retiro (SAR), ISSSTE, FOVISSSTE y Seguro Institucional;
- Coordinar y supervisar el control de asistencia del personal mediante el sistema automatizado denominado Hand Key;
- Coordinar la elaboración de las constancias de percepciones y deducciones del personal de mandos medios y superiores para la declaración anual del impuesto sobre la renta;
- Asesorar al personal que de acuerdo a los lineamientos establecidos por la Contraloría General del Distrito Federal, tiene la obligación de presentar declaración de bienes patrimoniales;
- Fungir como Secretario Técnico de la Comisión Central de Seguridad, Higiene y Medio Ambiente en el Trabajo;
- Elaborar los contratos por honorarios asimilados a sueldos conforme a los lineamientos aplicables y vigilar el vencimiento de los mismos;
- Elaborar los nombramientos del personal de la Junta, conforme a los lineamientos aplicables;
- Elaborar las cédulas trimestrales de control interno, para su entrega oportuna en tiempo y forma;
- Observar puntualmente el cumplimiento de los controles internos;
- Participar en la coordinación y realización de los eventos institucionales;
- Elaborar y/o actualizar los procedimientos de su área, a fin de presentarlos a revisión y autorización de la Dirección Administrativa, para su integración.

DEPARTAMENTO DE CONTABILIDAD Y CONTROL PRESUPUESTAL**OBJETIVO:**

Coordinar, supervisar y controlar los registros contables de todas las operaciones de la Junta, a fin de generar información oportuna y confiable para la presentación de los estados financieros; así como, la elaboración del proyecto de presupuesto y el programa operativo anual y su seguimiento presupuestal, a fin de coadyuvar a una mejor toma de decisiones.

FUNCIONES:

- Coordinar y supervisar la elaboración de los Estados Financieros de la Junta; así como, la integración de los reportes y anexos correspondientes;
- Supervisar y controlar la actualización de los registros de las operaciones contables y presupuestales de la Institución de acuerdo a los lineamientos establecidos;
- Supervisar el registro y control de las diferentes cuentas bancarias que utiliza la Junta para sus operaciones financieras; así como, la conciliación de las mismas;
- Supervisar y controlar el registro de los movimientos de captación de ingresos por obligaciones legales, de conformidad a la información que proporciona la Dirección de Evaluación Financiera;
- Recibir y analizar los estados de cuentas de cheques y de inversiones de las Instituciones, para su adecuado registro;
- Elaborar informes mensuales y anuales de los estados financieros y el seguimiento presupuestal para su presentación al Consejo Directivo;
- Elaborar informes sobre movimientos contables y presupuestales que le sean solicitados por la Dirección Administrativa o por la Subdirección Administrativa;
- Elaborar el Diagnóstico, Objetivos, Estrategias y el Programa de Trabajo Anual del área, incluyendo estructura programática, calendarización, gasto corriente y gasto de capital, a fin de presentarlos a revisión y autorización de la Dirección Administrativa, para su integración;
- Coordinar y supervisar la elaboración del Programa Operativo Anual de la Junta, de conformidad con la normatividad vigente;
- Coordinar y supervisar la elaboración del programa anual de adquisiciones de acuerdo a los requerimientos de las áreas de la Junta, de conformidad al presupuesto autorizado;
- Vigilar y controlar que las pólizas de egresos, cuenten con toda la documentación soporte;
- Realizar muestreos, para verificar los cálculos de la nómina del personal de la Junta;
- Verificar las cédulas del cálculo de las cuotas del SAR-FOVISSSTE, a fin de generar el archivo que contiene las aportaciones bimestrales de cada empleado y se pueda efectuar el pago correspondiente;
- Controlar y dar seguimiento al ejercicio del presupuesto autorizado;
- Coordinar y supervisar la elaboración mensual del seguimiento presupuestal para las direcciones de la Junta;
- Coordinar y supervisar la elaboración de las cédulas trimestrales de control interno, para su entrega oportuna en tiempo y forma;
- Fungir como vocal en el Subcomité de Adquisiciones, Arrendamientos y Prestación de Servicios;
- Fungir como vocal en el Comité de Inversiones y Análisis de Riesgo;
- Observar puntualmente el cumplimiento de los controles internos;
- Elaborar y/o actualizar los procedimientos de su área, a fin de presentarlos a revisión y autorización de la Dirección Administrativa, para su integración.

DEPARTAMENTO DE RECURSOS MATERIALES Y SERVICIOS GENERALES**OBJETIVO**

Coordinar, supervisar y controlar, la administración de los recursos materiales y servicios generales, mediante la adquisición de bienes y/o servicios, de conformidad a la normatividad aplicable en la materia; así como, el adecuado mantenimiento de la infraestructura y equipo de la Junta, con el objeto de brindar un servicio de calidad a todas las áreas de la Junta a fin de coadyuvar al logro de sus objetivos institucionales.

FUNCIONES

- Controlar y optimizar los recursos económicos asignados a las partidas presupuestales de compra de bienes y servicios, así como supervisar el nivel de calidad que proporcionan los proveedores para garantizar los estándares que satisfagan las necesidades;
 - Realizar las adquisiciones de insumos, bienes y servicios, requeridos por las diferentes áreas de la Junta, establecidos en el programa anual de adquisiciones;
 - Supervisar y controlar que se proporcione de manera eficiente el servicio solicitado por las áreas correspondientes en materia de papelería, fotocopiado, consumibles, mensajería, recepción de llamadas telefónicas, así como, la atención adecuada al personal que visita esta Institución;
 - Supervisar y controlar la vigencia de las pólizas de seguros de bienes muebles e inmuebles;
 - Elaborar el programa de mantenimiento preventivo y correctivo del parque vehicular; de las instalaciones y activo fijo; así como el seguimiento y control de su puntual cumplimiento;
 - Coordinar y supervisar el adecuado cumplimiento de las labores de aseo y limpieza de las instalaciones de la Junta;
 - Supervisar el servicio de vigilancia de las instalaciones, que proporciona el proveedor externo;
 - Supervisar y controlar los inventarios de materiales, papelería, consumibles y equipo, a fin de proporcionar en tiempo y forma al departamento de Contabilidad y Control Presupuestal el reporte mensual para el cierre contable;
 - Realizar semestralmente la toma de inventario físico del almacén, en coordinación con personal de la Dirección de Almacenes e Inventarios del Gobierno del Distrito Federal y de la Contraloría Interna en la Junta;
 - Supervisar y controlar las actividades del área de Oficialía de Partes, en la recepción y el despacho de la documentación, así como, en los procesos técnicos para la integración de expedientes;
 - Supervisar las actividades del área de Oficialía de Partes, en el control de documentos que se encuentran en el archivo de concentración; así como, en las acciones que se realizan para la conservación de los mismos;
 - Coordinar, supervisar y controlar la logística de los eventos externos e internos, que realizan las diferentes áreas de la Junta;
 - Fungir como vocal en el Subcomité de Adquisiciones, Arrendamientos y Prestación de Servicios;
 - Elaborar el Diagnóstico, Objetivos, Estrategias y el Programa de Trabajo Anual del área, incluyendo estructura programática, calendarización, gasto corriente y gasto de capital, a fin de presentarlos a revisión y autorización de la Dirección Administrativa, para su integración;
 - Elaborar el programa anual de adquisiciones de acuerdo a las necesidades detectadas en las áreas de la Junta;
 - Coordinar, supervisar y controlar la administración del Sistema de Activo Fijo de la Junta; así como, su integración y actualización, mediante el seguimiento de la elaboración de los resguardos correspondientes, la aplicación de garantías y revisiones periódicas;
 - Supervisar el estricto cumplimiento del registro en las bitácoras de control vehicular;
 - Fungir como Propietario en la Comisión Central de Seguridad, Higiene y Medio Ambiente en el Trabajo;
 - Coordinar el traslado del personal a las diferentes instituciones o dependencias que asisten;
 - Gestionar ante las diferentes instancias gubernamentales, los procesos de adhesión a compras consolidadas del Gobierno del Distrito Federal y todos aquellos trámites de servicios relacionados con la Delegación Política correspondiente;
 - Elaborar las cédulas trimestrales de control interno, para su entrega oportuna en tiempo y forma;
 - Observar puntualmente el cumplimiento de los controles internos;
 - Elaborar y/o actualizar los procedimientos de su área, a fin de presentarlos a revisión y autorización de la Dirección Administrativa, para su integración.
-

SECRETARÍA DE FINANZAS

ACUERDO POR EL QUE SE CLASIFICA COMO DE ACCESO RESTRINGIDO EN SUS MODALIDADES DE RESERVADA Y CONFIDENCIAL, LA INFORMACIÓN QUE OBRA EN PODER DE LA SECRETARÍA DE FINANZAS DEL DISTRITO FEDERAL, EN TÉRMINOS DE LA LEY DE TRANSPARENCIA Y ACCESO A LA INFORMACIÓN PÚBLICA DEL DISTRITO FEDERAL.

Al margen superior izquierdo dos escudos que dicen: **GOBIERNO DEL DISTRITO FEDERAL.- Secretaría de Finanzas. – México.)**

LIC. MARIO M. DELGADO CARRILLO, Secretario de Finanzas del Distrito Federal, con fundamento en los artículos 15, fracción VIII, y 16, fracción IV, de la Ley Orgánica de la Administración Pública del Distrito Federal; 7º, fracción VIII, del Reglamento Interior de la Administración Pública del Distrito Federal; y

C O N S I D E R A N D O

Que la Ley de Transparencia y Acceso a la Información Pública del Distrito Federal, publicada en la Gaceta Oficial del Distrito Federal el 8 de mayo de 2003, tiene por objeto transparentar el ejercicio de la función pública y garantizar el efectivo acceso de toda persona a la información pública en posesión, entre otros, del órgano Ejecutivo local y, en general, de todo Ente Público del Distrito Federal que ejerza gasto público, según lo dispone el artículo 1 de dicho ordenamiento.

Que para efectos de la Ley de Transparencia y Acceso a la Información Pública del Distrito Federal, la Secretaría es un Ente Público del Distrito Federal en la medida en que reviste el carácter de dependencia de la Administración Pública del Distrito Federal y ejerce gasto público, según lo dispuesto por los artículos 2, 3 y 15, fracción VIII de la Ley Orgánica de la Administración Pública del Distrito Federal, por los artículos 7º, fracción VIII, y 26, fracciones III y XII del Reglamento Interior de la Administración Pública del Distrito Federal, y por el artículo 4, fracción V de la Ley de Transparencia y Acceso a la Información Pública del Distrito Federal.

Que la Secretaría, integrando la Administración Pública del Distrito Federal, ejerciendo gasto público y, por lo tanto, revistiendo el carácter de Ente Público, se encuentra vinculada por la Ley de Transparencia y Acceso a la Información Pública del Distrito Federal cuyas disposiciones, por su parte, armonizan con el artículo 21 del Reglamento Interior de la Administración Pública del Distrito Federal que obliga a esta entidad administrativa, de la cual forma parte la Secretaría, a contar con un sistema integral de información disponible a los habitantes del Distrito Federal conforme a los lineamientos que para tal efecto se expidan.

Que la información pública del Distrito Federal es, de acuerdo con lo señalado por el artículo 4, fracción VII de la Ley de Transparencia y Acceso a la Información Pública del Distrito Federal, todo archivo, registro o dato contenido en cualquier medio, documento o registro impreso, óptico, electrónico, magnético, químico, físico o biológico que se encuentre en poder de los entes públicos y que no haya sido previamente clasificada como de acceso restringido.

Que la información de acceso restringido es todo tipo de información en posesión de los Entes Públicos bajo las figuras de reservada o confidencial, según lo dispuesto por el artículo 4, fracción X de la Ley de Transparencia y Acceso a la Información Pública del Distrito Federal.

Que la información de acceso restringido, a su vez, se divide, para efectos jurídicos, en información reservada y en información confidencial, de las cuales la reservada es aquella temporalmente sujeta a alguna de las excepciones legalmente previstas por la Ley de Transparencia y Acceso a la Información Pública del Distrito Federal, y la confidencial es toda aquella información cuya divulgación está circunscrita únicamente a los funcionarios que la deben conocer en razón de sus funciones, así como aquella relativa a las personas y por lo tanto protegida por el derecho fundamental a la privacidad, según lo dispuesto por los artículos 4, fracciones VIII, IX y X, 23 y 24 de la Ley de Transparencia y Acceso a la Información Pública del Distrito Federal.

Que la información de acceso restringido sólo asumirá este carácter cuando medie un acto idóneo por el cual se clasifique la información pública en posesión del Ente Público de que se trate, siendo dicho acto idóneo un acuerdo que indique la fuente de la información, la justificación y motivación por la cual se clasifica, las partes de los documentos que se reservan, el plazo de reserva y la designación de la autoridad responsable de su conservación, guarda y custodia, según lo establecen los artículos 3, 4, fracciones VII y X, 11, 17 y 28 de la Ley de Transparencia y Acceso a la Información Pública del Distrito Federal.

Que correlativamente a la obligación de los Entes Públicos de brindar a cualquier persona la información que se les requiera sobre el funcionamiento y actividades que desarrollan, excepto aquella que sea de acceso restringido, se encuentra el derecho de acceso a la información pública otorgado a cualquier particular, según lo dispuesto por los artículos 8 y 17 de la Ley de Transparencia y Acceso a la Información Pública del Distrito Federal.

Que es indispensable que la Secretaría clasifique la información de acceso restringido para estar en condiciones de garantizar al particular su derecho de acceso a la información pública, suministrándole al efecto aquella información que, solicitada, resulte de acceso público.

Que el Secretario de Finanzas del Distrito Federal es competente para expedir el acuerdo que clasifica como de acceso restringido la información de la dependencia a su cargo, toda vez que teniendo la facultad explícita para clasificar la información de acceso público y difundir anualmente los listados que la hacen determinable, según lo establecen los artículos 12 y 13 de la Ley de Transparencia y Acceso a la Información Pública del Distrito Federal, tiene por extensión la facultad para clasificar la información de acceso restringido.

Que la competencia mencionada en el CONSIDERANDO anterior, se confirma con la facultad explícita que para clasificar la información confidencial, modalidad ésta de la información de acceso restringido, le atribuye al Secretario de Finanzas del Distrito Federal el artículo 24, primer párrafo, en relación con el 4, fracción X, ambos de la Ley de Transparencia y Acceso a la Información Pública del Distrito Federal.

Que la competencia mencionada en los dos CONSIDERANDOS inmediatos anteriores, se confirma también con la facultad que para clasificar la información de acceso restringido, le confiere explícitamente al Secretario de Finanzas del Distrito Federal el Jefe de Gobierno del Distrito Federal, sin menoscabo del ejercicio competencial directo que a este último le corresponde en su calidad de titular original de todas las facultades establecidas en los ordenamientos jurídicos relativos al Distrito Federal, según lo establecen los artículos PRIMERO y CUARTO del Acuerdo por el que se delega en los Titulares de los Entes Públicos Referidos en el Artículo 4, Fracción V, de la Ley de Transparencia y Acceso a la Información Pública del Distrito Federal, que forman parte de la Administración Pública Centralizada, Desconcentrada y Paraestatal del Distrito Federal, la facultad para emitir el Acuerdo que clasifique la Información de Acceso Restringido que obra en las áreas de su competencia, publicado en la Gaceta Oficial del Distrito Federal el 30 de diciembre de 2003; y como lo establece el artículo 5º de la Ley Orgánica de la Administración Pública del Distrito Federal.

Que el Secretario de Finanzas del Distrito Federal tiene facultad para suscribir los documentos relativos al ejercicio de sus funciones así como para celebrar los actos jurídicos de carácter administrativo o de cualquier otra índole, dentro del ámbito de su competencia, necesarios para el ejercicio de sus funciones, según lo dispuesto por el artículo 16, fracción IV de la Ley Orgánica de la Administración Pública del Distrito Federal.

Que el Secretario de Finanzas del Distrito Federal tiene el deber de vigilar que se cumpla estrictamente con las disposiciones jurídicas y administrativas en todos los asuntos a él asignados, según lo dispuesto por el artículo 26, fracción X del Reglamento Interior de la Administración Pública del Distrito Federal.

Por las razones consideradas, he tenido a bien emitir el siguiente:

ACUERDO POR EL QUE SE CLASIFICA COMO DE ACCESO RESTRINGIDO EN SUS MODALIDADES DE RESERVADA Y CONFIDENCIAL, LA INFORMACIÓN QUE OBRA EN PODER DE LA SECRETARÍA FINANZAS DEL DISTRITO FEDERAL, EN TÉRMINOS DE LA LEY DE TRANSPARENCIA Y ACCESO A LA INFORMACIÓN PÚBLICA DEL DISTRITO FEDERAL

Artículo 1. La información pública que se encuentre en posesión de las unidades administrativas de la Secretaría o de los servidores públicos adscritos a ellas, y que se ubique en cualquiera de los rubros temáticos descritos en los listados anexos al presente acuerdo, es de acceso restringido.

Artículo 2. Los datos de la información de acceso restringido de la Secretaría, tales como su fuente, el fundamento y motivación de su clasificación, las partes de los documentos que se reservan, sus plazos de reserva y la designación de la autoridad responsable de su custodia, son los que se indican en los listados anexos al presente acuerdo. Las siglas LTAIPDF que aparecen en los listados anexos, designan a la Ley de Transparencia y Acceso a la Información Pública del Distrito Federal.

Artículo 3. Los datos personales que obren en posesión de las unidades administrativas de la Secretaría o de los servidores públicos adscritos a ellas, y que no se encuentren comprendidos en ninguno de los rubros temáticos descritos en los listados anexos al presente acuerdo, constituirán información de acceso restringido en su modalidad de información confidencial, de manera permanente, salvo que medie por escrito el consentimiento del titular para su divulgación y los términos en los que la autoriza, o solicitud escrita, fundada y motivada, de autoridad competente.

Artículo 4. Los servidores públicos de la Secretaría que resulten competentes para conocer de procedimientos seguidos en forma de juicio, requerirán a las partes, en el primer acuerdo que dicten, su consentimiento escrito para publicar sus datos personales, en el entendido de que la omisión a desahogar dicho requerimiento constituirá su negativa.

Artículo 5. La restricción del acceso a la información descrita en los listados anexos al presente acuerdo, no será oponible a los particulares cuyos datos personales obren en posesión de las unidades administrativas de la Secretaría o de los servidores públicos adscritos a ellas. En cualquier caso la inoponibilidad de la restricción sólo se surtirá respecto de los datos personales del particular que los solicite, sin que se extienda a información diversa.

Artículo 6. La restricción del acceso a la información descrita en los listados anexos al presente acuerdo, no es oponible a las autoridades que resulten competentes en los términos de los artículos 23, último párrafo, 26, 32 y 74 de la Ley de Transparencia y Acceso a la Información Pública del Distrito Federal, y demás disposiciones aplicables.

Artículo 7. La restricción del acceso a la información descrita en los listados anexos al presente acuerdo, concluirá vencido que sea el plazo de reserva de 7 años, establecido por el artículo 26 de la Ley de Transparencia y Acceso a la Información Pública sin necesidad de que medie resolución o acto administrativo adicional alguno. Cuando las autoridades competentes de la Secretaría, consideren que debe continuar restringida la información, corresponderá al Secretario de Finanzas emitir, debidamente fundado y motivado, el acuerdo que la prorogue hasta por un máximo de cinco años adicionales, según lo dispuesto por el artículo 27 de la Ley de Transparencia y Acceso a la Información Pública del Distrito Federal, no pudiendo en ningún caso, el carácter restringido de la información, superar los 12 años contados a partir de la primera clasificación de acuerdo con el artículo 27 señalado; el proceso de la restricción de la información, termina por el solo transcurso del tiempo, sin necesidad de resolución o acto administrativo alguno.

Artículo 8. Para que la restricción del acceso a la información descrita en los listados anexos al presente acuerdo concluya antes de que venza el plazo de reserva indicado, será necesaria la expedición de otro acuerdo en el que se señalen los rubros temáticos de la información cuyo acceso deja de estar restringido y las razones por las que se considere que dejaron de existir los motivos que justificaban la restricción o fueron necesarios para la defensa de los derechos del solicitante ante los tribunales.

Cuando concluya el periodo de reserva o las causas que hayan dado origen a la reserva de la información a que se refieren las fracciones VII, VIII y IX del artículo 23 de la LTAIPDF, dicha información podrá ser pública, protegiendo la información confidencial que en ella se contenga.

TRANSITORIOS

PRIMERO. Publíquese el presente acuerdo en la Gaceta Oficial del Distrito Federal.

SEGUNDO. El presente acuerdo entrará en vigor el día de su publicación en la Gaceta Oficial del Distrito Federal.

Ciudad de México, Distrito Federal, a los dieciocho días del mes de julio del año dos mil siete.

EL SECRETARIO DE FINANZAS DEL DISTRITO FEDERAL

(Firma)

LIC. MARIO M. DELGADO CARRILLO

FORMATO DE IDENTIFICACIÓN Y DETERMINACIÓN DE INFORMACIÓN RESERVADA O CONFIDENCIAL.				
SUBTESORERÍA DE ADMINISTRACIÓN TRIBUTARIA LIC. JOSÉ RAFAEL BERNARDO GARCÍA ROSAS			NOMBRE DEL RESPONSABLE DE LA OFICINA DE INFORMACIÓN PÚBLICA: LIC. PATRICIA GÓMEZ ORTIZ	
RUBRO TEMATICO	CLAVE DE IDENTIFICACION	NOMBRE DE LA LEY	ARTÍCULO, FRACCIÓN Y PÁRRAFO	SUGERENCIAS Y OBSERVACIONES
<p>DATOS PROPORCIONADOS POR LOS CONTRIBUYENTES O POR TERCEROS RELACIONADOS A ELLOS; DENTRO DE ESTA INFORMACIÓN QUEDA COMPRENDIDA LA OBTENIDA EN EL CUMPLIMIENTO DE OBLIGACIONES DE CARÁCTER FORMAL QUE SUMINISTRAN LOS CONTRIBUYENTES A LA AUTORIDAD FISCAL.</p> <p>ASIMISMO, QUEDAN INCLUIDOS LOS DATOS PROPORCIONADOS POR LOS CONTRIBUYENTES EN LA REALIZACIÓN DE TRÁMITES ANTE LA AUTORIDAD FISCAL, ASÍ COMO LA CONTENIDA EN PADRONES FISCALES POR TRATARSE DE INFORMACIÓN DECLARADA POR LOS CONTRIBUYENTES.</p>	RET-07	CÓDIGO FINANCIERO DEL DISTRITO FEDERAL	124	<p>DE CONFORMIDAD CON EL ARTÍCULO EN COMENTO, EL PERSONAL QUE INTERVIENE EN LOS TRÁMITES RELATIVOS A LA APLICACIÓN DE LAS DISPOSICIONES TRIBUTARIAS DEBE GUARDAR ABSOLUTA RESERVA RESPECTO DE LA INFORMACIÓN QUE PROPORCIONEN LOS CONTRIBUYENTES O TERCEROS RELACIONADOS CON ELLOS EN SUS DECLARACIONES O REALIZACIÓN DE TRÁMITES.</p> <p>EN ESTE CASO, EL PROPIO ARTÍCULO 124 CONTEMPLA EXCEPCIONES DE ACUERDO CON LA AUTORIDAD Y FINES QUE SE SOLICITE.</p> <p>ESTA INFORMACIÓN RESERVA SE ENCUENTRA RELACIONADA CON EL ARTÍCULO 23, FRACCIONES IV Y V DE LA LEY DE TRANSPARENCIA Y ACCESO A LA INFORMACIÓN PÚBLICA DEL DISTRITO FEDERAL.</p>

INFORMACIÓN RELACIONADA CON LOS IMPORTES Y CONCEPTOS DE PAGO DE CADA CONTRIBUYENTE EN LO PARTICULAR.	RET-07	LEY DE TRANSPARENCIA Y ACCESO A LA INFORMACIÓN PÚBLICA DEL DISTRITO FEDERAL	23, FRACCIÓN V	ESTA INFORMACIÓN TIENE EL CARÁCTER DE RESERVADA, PUES ES PROPORCIONADA POR LOS CONTRIBUYENTES AL PRESENTAR SUS DECLARACIONES DE PAGO. SE HACE REFERENCIA AL ARTÍCULO 124 DEL CÓDIGO TRIBUTARIO LOCAL.
INFORMACIÓN RELACIONADA CON EL INICIO DE LAS FACULTADES DE COMPROBACIÓN U OBTENIDA EN EL DESARROLLO DEL EJERCICIO DE DICHAS FACULTADES, A CARGO DE LA SUBTESORERÍA DE ADMINISTRACIÓN TRIBUTARIA, CUANDO SEA SOLICITADA POR PERSONA DISTINTA AL CONTRIBUYENTE O REPRESENTANTE LEGAL.	RET-07	LEY DE TRANSPARENCIA O ACCESO A LA INFORMACIÓN PÚBLICA DEL DISTRITO FEDERAL	23, FRACCIÓN III	ES NECESARIO MANTENER EN RESERVA LA INFORMACIÓN RELACIONADA CON EL INICIO DEL EJERCICIO DE LAS FACULTADES DE COMPROBACIÓN O LA OBTENIDA DURANTE SU DESARROLLO, PUES DARLA A CONOCER PERMITIRÍA AL CONTRIBUYENTE SUJETO A DICHAS FACULTADES A EVADIRSE O BIEN, A ALTERAR O SU DESTRUIR DATOS DE SU CONTABILIDAD O DOCUMENTOS.
INFORMACIÓN QUE IMPIDA LA RECAUDACIÓN DE CONTRIBUCIONES, TALES COMO; PROYECTOS DE PROGRAMAS DE REGULARIZACIÓN FISCAL, Y DE CONTROL DE OBLIGACIONES, A TRAVÉS DE LOS CUALES SE ESTABLEZCAN ACCIONES DE ACTUALIZACIÓN DE PATRONES DE CONTRIBUYENTES.	RET-07	LEY DE TRANSPARENCIA O ACCESO A LA INFORMACIÓN PÚBLICA DEL DISTRITO FEDERAL	23, FRACCIÓN III	LA DIVULGACION DE ESTA INFORMACIÓN AFECTARÍA LA RECAUDACIÓN, PUES CON ELLO LOS CONTRIBUYENTES ESTARÍAN A LA ESPERA DE LA PUBLICACIÓN DE DICHS PROGRAMAS Y NO PAGARÍAN EL ENTERO DE SU CRÉDITO FISCAL EN TIEMPO Y FORMA.

				<p>ASIMISMO, CON DICHA INFORMACIÓN LOS CONTRIBUYENTES O TERCEROS PODRÍAN OBTENER BENEFICIOS DERIVADO DE SU USO O EXPLOTACIÓN.</p> <p>POR SU PARTE, EN EL CASO DE LOS PROGRAMAS DE CONTROL DE OBLIGACIONES, SU DIVULGACIÓN PERMITIRÍA A LOS CONTRIBUYENTES EVADIR LOS ACTOS DE AUTORIDAD.</p>
<p>INFORMACIÓN RELACIONADA CON HECHOS O CONDUCTAS QUE SE CONOZCAN CON MOTIVO DE LAS FUNCIONES QUE DESEMPEÑA LA SUBTESORERÍA DE ADMINISTRACIÓN TRIBUTARIA QUE PUEDAN CONSTITUIR ILÍCITOS.</p>	RET-07	<p>LEY DE TRANSPARENCIA O ACCESO A LA INFORMACIÓN PÚBLICA DEL DISTRITO FEDERAL</p>	23, FRACCIÓN III	<p>LA DIFUSIÓN DE ESTA INFORMACIÓN OBSTACULIZARÍA LA IMPARTICIÓN DE JUSTICIA, TANTO LA RELACIONADA CON LOS SERVICIOS PÚBLICOS COMO CON LOS PARTICULARES, POR LO QUE DICHA INFORMACIÓN DEBE CONSIDERARSE COMO RESERVADA.</p>
<p>OPINIONES, SOLICITUDES DE INFORMACIÓN, RECOMENDACIONES O PUNTOS DE VISTA QUE FORMEN PARTE DEL PROCESO DELIBERATIVO DE LA SUBTESORERÍA DE ADMINISTRACIÓN TRIBUTARIA, TALES COMO: OFICIOS, CIRCULARES, LINEAMIENTOS, ACUERDOS, NOTAS,</p>	RET-07	<p>LEY DE TRANSPARENCIA O ACCESO A LA INFORMACIÓN PÚBLICA DEL DISTRITO FEDERAL</p>	23, FRACCIÓN X	<p>AL SER INFORMACIÓN DE CARÁCTER INTERNO, NECESARIA PARA QUE LOS FUNCIONARIOS DE LA SUBTESORERÍA DE ADMINISTRACIÓN TRIBUTARIA PUEDAN ESTABLECER CRITERIOS EN LA RESOLUCIÓN DE ASUNTOS O TRÁMITES, CUYA DIVULGACIÓN PUDIERA AFECTAR</p>

MEMORÁNDUM E INSTRUCCIONES DE CARÁCTER INTERNO, ASÍ COMO LAS OPINIONES EMITIDAS POR LA PROCURADURÍA FISCAL DEL DISTRITO FEDERAL SOLICITADAS POR LA SUBTESORERÍA DE ADMINISTRACIÓN TRIBUTARIA.				LOS INTERESES DE LA HACIENDA PÚBLICA DEL DISTRITO FEDERAL, ES NECESARIO CONSIDERARLA COMO RESERVADA.
SUBTESORERÍA DE FISCALIZACIÓN LIC. JESÚS ANLÉN ALEMÁN			NOMBRE DEL RESPONSABLE DE LA OFICINA DE INFORMACIÓN PÚBLICA: LIC. PATRICIA GÓMEZ ORTIZ	
RUBRO TEMÁTICO	CLAVE DE IDENTIFICACION	NOMBRE DE LA LEY	ARTÍCULO, FRACCIÓN Y PÁRRAFO	SUGERENCIAS Y OBSERVACIONES
LA INFORMACIÓN DERIVADA DEL EJERCICIO DE LAS FACULTADES DE COMPROBACIÓN DE LAS OBLIGACIONES FISCALES DE LOS CONTRIBUYENTES, RESPONSABLES SOLIDARIOS Y DEMÁS OBLIGADOS EN MATERIA DE CONTRIBUCIONES PREVISTAS EN LAS LEYES FISCALES DEL DISTRITO FEDERAL Y DE LAS COORDINADAS CUYA APLICACIÓN COMPETA A LAS AUTORIDADES HACENDARIAS LOCALES..	RET-07	LEY DE TRANSPARENCIA Y ACCESO A LA INFORMACIÓN PÚBLICA DEL DISTRITO FEDERAL.	ARTÍCULO 23, FRACCIONES III, IV Y V	ESTA INFORMACIÓN ES DE CARÁCTER RESERVADO EN VIRTUD DE QUE SU DIVULGACIÓN PUEDE IMPEDIR LAS ACTIVIDADES A QUE SE REFIERE LA CITADA FRACCIÓN III; ASÍ LO DISPONE LA LEY DE LA MATERIA, Y SE RELACIONA CON EL SECRETO FISCAL.

<p>LA INFORMACIÓN PROVENIENTE DE LOS PROGRAMAS DE FISCALIZACIÓN EN MATERIA DE CONTRIBUCIONES PREVISTAS EN LA LEY DE INGRESOS DEL DISTRITO FEDERAL Y DE LAS CONTRIBUCIONES FEDERALES COORDINADAS.</p>	<p>RET-07</p>	<p>LEY DE TRANSPARENCIA Y ACCESO A LA INFORMACIÓN PÚBLICA DEL DISTRITO FEDERAL.</p>	<p>ARTÍCULO 23, FRACCIONES III, IV Y V</p>	<p>ESTA INFORMACIÓN ES DE CARÁCTER RESERVADO EN VIRTUD DE QUE SU DIVULGACIÓN PUEDE IMPEDIR LAS ACTIVIDADES A QUE SE REFIERE LA CITADA FRACCIÓN III; ASÍ LO DISPONE LA LEY DE LA MATERIA, Y SE RELACIONA CON EL SECRETO FISCAL.</p>
<p>LA INFORMACIÓN QUE SE ORIGINE CON MOTIVO DE LA PRÁCTICA DE VISITAS DOMICILIARIAS, REVISIÓN DE DICTÁMENES Y DECLARACIONES Y LAS VISITAS DE INSPECCIÓN Y VERIFICACIÓN, PARA COMPROBAR EL CUMPLIMIENTO DE LAS OBLIGACIONES DE LOS CONTRIBUYENTES, RESPONSABLES SOLIDARIOS Y DEMÁS OBLIGADOS EN MATERIA FISCAL.</p>	<p>RET-07</p>	<p>LEY DE TRANSPARENCIA Y ACCESO A LA INFORMACIÓN PÚBLICA DEL DISTRITO FEDERAL.</p>	<p>ARTÍCULO 23, FRACCIONES III, IV Y V</p>	<p>ESTA INFORMACIÓN ES DE CARÁCTER RESERVADO EN VIRTUD DE QUE SU DIVULGACIÓN PUEDE IMPEDIR LAS ACTIVIDADES A QUE SE REFIERE LA CITADA FRACCIÓN III; ASÍ LO DISPONE LA LEY DE LA MATERIA, Y SE RELACIONA CON EL SECRETO FISCAL.</p>
<p>LA INFORMACIÓN PROVENIENTE DE LOS REQUERIMIENTOS EFECTUADOS A LOS CONTRIBUYENTES, RESPONSABLES SOLIDARIOS Y DEMÁS OBLIGADOS EN MATERIA FISCAL, CON MOTIVO DEL EJERCICIO DE LAS FACULTADES DE COMPROBACIÓN.</p>	<p>RET-07</p>	<p>LEY DE TRANSPARENCIA Y ACCESO A LA INFORMACIÓN PÚBLICA DEL DISTRITO FEDERAL.</p>	<p>ARTÍCULO 23, FRACCIONES III, IV Y V</p>	<p>ESTA INFORMACIÓN ES DE CARÁCTER RESERVADO EN VIRTUD DE QUE SU DIVULGACIÓN PUEDE IMPEDIR LAS ACTIVIDADES A QUE SE REFIERE LA CITADA FRACCIÓN III; ASÍ LO DISPONE LA LEY DE LA MATERIA, Y SE RELACIONA CON EL SECRETO FISCAL.</p>

<p>LOS HECHOS U OMISIONES QUE ENTRAÑEN O QUE PUEDAN ENTRAÑAR EL INCUMPLIMIENTO DE LAS DISPOSICIONES FISCALES QUE SE CONOZCAN CON MOTIVO DEL EJERCICIO DE LAS ATRIBUCIONES DE COMPROBACIÓN EN MATERIA FISCAL.</p>	<p>RET-07</p>	<p>LEY DE TRANSPARENCIA Y ACCESO A LA INFORMACIÓN PÚBLICA DEL DISTRITO FEDERAL.</p>	<p>ARTÍCULO 23, FRACCIONES III, IV Y V</p>	<p>ESTA INFORMACIÓN ES DE CARÁCTER RESERVADO EN VIRTUD DE QUE SU DIVULGACIÓN PUEDE IMPEDIR LAS ACTIVIDADES A QUE SE REFIERE LA CITADA FRACCIÓN III; ASÍ LO DISPONE LA LEY DE LA MATERIA, Y SE RELACIONA CON EL SECRETO FISCAL.</p>
<p>EL MONTO DE LOS CRÉDITOS FISCALES QUE SE CONOZCAN CON MOTIVO DEL EJERCICIO DE LAS ATRIBUCIONES DE COMPROBACIÓN, ASÍ COMO DE LAS INFRACCIONES A LAS DISPOSICIONES FISCALES EN MATERIA FISCAL.</p>	<p>RET-07</p>	<p>LEY DE TRANSPARENCIA Y ACCESO A LA INFORMACIÓN PÚBLICA DEL DISTRITO FEDERAL.</p>	<p>ARTÍCULO 23, FRACCIONES III, IV Y V</p>	<p>ESTA INFORMACIÓN ES DE CARÁCTER RESERVADO EN VIRTUD DE QUE SU DIVULGACIÓN PUEDE IMPEDIR LAS ACTIVIDADES A QUE SE REFIERE LA CITADA FRACCIÓN III; ASÍ LO DISPONE LA LEY DE LA MATERIA, Y SE RELACIONA CON EL SECRETO FISCAL.</p>
<p>INFORMACIÓN PROVENIENTE DE SOLICITUDES Y RESOLUCIONES DE COMPENSACIÓN DE CRÉDITOS FISCALES EN MATERIA FISCAL.</p>	<p>RET-07</p>	<p>LEY DE TRANSPARENCIA Y ACCESO A LA INFORMACIÓN PÚBLICA DEL DISTRITO FEDERAL.</p>	<p>ARTÍCULO 23, FRACCIONES III, IV Y V</p>	<p>ESTA INFORMACIÓN ES DE CARÁCTER RESERVADO EN VIRTUD DE QUE SU DIVULGACIÓN PUEDE IMPEDIR LAS ACTIVIDADES A QUE SE REFIERE LA CITADA FRACCIÓN III; ASÍ LO DISPONE LA LEY DE LA MATERIA, Y SE RELACIONA CON EL SECRETO FISCAL.</p>
<p>LA INFORMACIÓN OBTENIDA DENTRO DEL PROCEDIMIENTO ADMINISTRATIVO DE EJECUCIÓN PARA HACER EFECTIVOS LOS CRÉDITOS FISCALES DETERMINADOS CON MOTIVO DEL EJERCICIO DE LAS ATRIBUCIONES DE COMPROBACIÓN EN MATERIA FISCAL.</p>	<p>RET-07</p>	<p>LEY DE TRANSPARENCIA Y ACCESO A LA INFORMACIÓN PÚBLICA DEL DISTRITO FEDERAL.</p>	<p>ARTÍCULO 23, FRACCIONES III, IV Y V</p>	<p>ESTA INFORMACIÓN ES DE CARÁCTER RESERVADO EN VIRTUD DE QUE SU DIVULGACIÓN PUEDE IMPEDIR LAS ACTIVIDADES A QUE SE REFIERE LA CITADA FRACCIÓN III; ASÍ LO DISPONE LA LEY DE LA MATERIA, Y SE RELACIONA CON EL SECRETO FISCAL.</p>

<p>LA INFORMACIÓN PROVENIENTE DE LA PRÁCTICA DE LOS EMBARGOS PRECAUTORIOS EN MATERIA FISCAL.</p>	<p>RET-07</p>	<p>LEY DE TRANSPARENCIA Y ACCESO A LA INFORMACIÓN PÚBLICA DEL DISTRITO FEDERAL.</p>	<p>ARTÍCULO 23, FRACCIONES III, IV Y V</p>	<p>ESTA INFORMACIÓN ES DE CARÁCTER RESERVADO EN VIRTUD DE QUE SU DIVULGACIÓN PUEDE IMPEDIR LAS ACTIVIDADES A QUE SE REFIERE LA CITADA FRACCIÓN III; ASÍ LO DISPONE LA LEY DE LA MATERIA, Y SE RELACIONA CON EL SECRETO FISCAL.</p>
<p>LA INFORMACIÓN QUE SE ORIGINE POR LA PRÁCTICA DE TODOS LOS ACTOS INHERENTES A LAS ATRIBUCIONES DE LAS AUTORIDADES FISCALES DEL DISTRITO FEDERAL, CON MOTIVO DEL EJERCICIO DE LAS ATRIBUCIONES DE COMPROBACIÓN EN MATERIA FISCAL.</p>	<p>RET-07</p>	<p>LEY DE TRANSPARENCIA Y ACCESO A LA INFORMACIÓN PÚBLICA DEL DISTRITO FEDERAL.</p>	<p>ARTÍCULO 23, FRACCIONES III, IV Y V</p>	<p>ESTA INFORMACIÓN ES DE CARÁCTER RESERVADO EN VIRTUD DE QUE SU DIVULGACIÓN PUEDE IMPEDIR LAS ACTIVIDADES A QUE SE REFIERE LA CITADA FRACCIÓN III; ASÍ LO DISPONE LA LEY DE LA MATERIA, Y SE RELACIONA CON EL SECRETO FISCAL.</p>
<p>LA INFORMACIÓN OBTENIDA DE LAS GARANTÍAS QUE SE OTORGUEN PARA ASEGURAR EL INTERÉS FISCAL, RESPECTO DE LOS CRÉDITOS FISCALES DETERMINADOS MEDIANTE LAS ATRIBUCIONES DE COMPROBACIÓN EN MATERIA FISCAL.</p>	<p>RET-07</p>	<p>LEY DE TRANSPARENCIA Y ACCESO A LA INFORMACIÓN PÚBLICA DEL DISTRITO FEDERAL.</p>	<p>ARTÍCULO 23, FRACCIONES III, IV Y V</p>	<p>ESTA INFORMACIÓN ES DE CARÁCTER RESERVADO EN VIRTUD DE QUE SU DIVULGACIÓN PUEDE IMPEDIR LAS ACTIVIDADES A QUE SE REFIERE LA CITADA FRACCIÓN III; ASÍ LO DISPONE LA LEY DE LA MATERIA, Y SE RELACIONA CON EL SECRETO FISCAL.</p>

<p>LA INFORMACIÓN SOBRE LOS CONTRIBUYENTES A LOS CUALES SE LES ESTÁ PRACTICANDO UNA VISITA DOMICILIARIA O REVISIÓN DE GABINETE, PARA EL EFECTO DE COMPROBAR EL DEBIDO CUMPLIMIENTO DE LAS OBLIGACIONES EN MATERIA FISCAL.</p>	<p>RET-07</p>	<p>LEY DE TRANSPARENCIA Y ACCESO A LA INFORMACIÓN PÚBLICA DEL DISTRITO FEDERAL.</p>	<p>ARTÍCULO 23, FRACCIONES III, IV Y V</p>	<p>ESTA INFORMACIÓN ES DE CARÁCTER RESERVADO EN VIRTUD DE QUE SU DIVULGACIÓN PUEDE IMPEDIR LAS ACTIVIDADES A QUE SE REFIERE LA CITADA FRACCIÓN III; ASÍ LO DISPONE LA LEY DE LA MATERIA, Y SE RELACIONA CON EL SECRETO FISCAL.</p>
<p>LA INFORMACIÓN SOBRE EL MÉTODO DE REVISIÓN QUE SE ESTÁ PRACTICANDO A UN CONTRIBUYENTE, QUE ESTÁ SIENDO REVISADO PARA COMPROBAR EL DEBIDO CUMPLIMIENTO DE LAS OBLIGACIONES EN MATERIA FISCAL.</p>	<p>RET-07</p>	<p>LEY DE TRANSPARENCIA Y ACCESO A LA INFORMACIÓN PÚBLICA DEL DISTRITO FEDERAL.</p>	<p>ARTÍCULO 23, FRACCIONES III, IV Y V</p>	<p>ESTA INFORMACIÓN ES DE CARÁCTER RESERVADO EN VIRTUD DE QUE SU DIVULGACIÓN PUEDE IMPEDIR LAS ACTIVIDADES A QUE SE REFIERE LA CITADA FRACCIÓN III; ASÍ LO DISPONE LA LEY DE LA MATERIA, Y SE RELACIONA CON EL SECRETO FISCAL.</p>
<p>LA INFORMACIÓN SOBRE EL ESTADO EN QUE SE ENCUENTRAN LAS REVISIONES O AUDITORIAS QUE SE PRACTICAN A LOS CONTRIBUYENTES CON MOTIVO DEL EJERCICIO DE LAS FACULTADES DE COMPROBACIÓN EN MATERIA FISCAL.</p>	<p>RET-07</p>	<p>LEY DE TRANSPARENCIA Y ACCESO A LA INFORMACIÓN PÚBLICA DEL DISTRITO FEDERAL.</p>	<p>ARTÍCULO 23, FRACCIONES III, IV Y V</p>	<p>ESTA INFORMACIÓN ES DE CARÁCTER RESERVADO EN VIRTUD DE QUE SU DIVULGACIÓN PUEDE IMPEDIR LAS ACTIVIDADES A QUE SE REFIERE LA CITADA FRACCIÓN III; ASÍ LO DISPONE LA LEY DE LA MATERIA, Y SE RELACIONA CON EL SECRETO FISCAL.</p>

LA INFORMACIÓN RELATIVA A LA CARTERA DE CRÉDITOS FISCALES DERIVADOS DE LAS FACULTADES DE COMPROBACIÓN EN MATERIA FISCAL.	RET-07	LEY DE TRANSPARENCIA Y ACCESO A LA INFORMACIÓN PÚBLICA DEL DISTRITO FEDERAL.	ARTÍCULO 23, FRACCIONES III, IV Y V	ESTA INFORMACIÓN ES DE CARÁCTER RESERVADO EN VIRTUD DE QUE SU DIVULGACIÓN PUEDE IMPEDIR LAS ACTIVIDADES A QUE SE REFIERE LA CITADA FRACCIÓN III; ASÍ LO DISPONE LA LEY DE LA MATERIA, Y SE RELACIONA CON EL SECRETO FISCAL.
LA INFORMACIÓN PROVENIENTE DE LAS VERIFICACIONES Y VISUALIZACIONES QUE SE REALICEN EN EJERCICIO DE LAS FACULTADES DE COMPROBACIÓN EN MATERIA FISCAL.	RET-07	LEY DE TRANSPARENCIA Y ACCESO A LA INFORMACIÓN PÚBLICA DEL DISTRITO FEDERAL.	ARTÍCULO 23, FRACCIONES III, IV Y V	ESTA INFORMACIÓN ES DE CARÁCTER RESERVADO EN VIRTUD DE QUE SU DIVULGACIÓN PUEDE IMPEDIR LAS ACTIVIDADES A QUE SE REFIERE LA CITADA FRACCIÓN III; ASÍ LO DISPONE LA LEY DE LA MATERIA, Y SE RELACIONA CON EL SECRETO FISCAL.
LA INFORMACIÓN PROPORCIONADA POR LOS CONTRIBUYENTES EN VIRTUD DEL EJERCICIO DE LAS FACULTADES DE COMPROBACIÓN EN MATERIA FISCAL, QUE SE ENCUENTRE ALMACENADA EN LAS BASES DE DATOS QUE SE ELABORAN PARA TAL EFECTO.	RET-07	LEY DE TRANSPARENCIA Y ACCESO A LA INFORMACIÓN PÚBLICA DEL DISTRITO FEDERAL.	ARTÍCULO 23, FRACCIONES III, IV Y V	ESTA INFORMACIÓN ES DE CARÁCTER RESERVADO EN VIRTUD DE QUE SU DIVULGACIÓN PUEDE IMPEDIR LAS ACTIVIDADES A QUE SE REFIERE LA CITADA FRACCIÓN III; ASÍ LO DISPONE LA LEY DE LA MATERIA, Y SE RELACIONA CON EL SECRETO FISCAL.
SUBTESORERÍA DE POLÍTICA FISCAL LIC. LUIS OCTAVIO ALVARADO			NOMBRE DEL RESPONSABLE DE LA OFICINA DE INFORMACIÓN PÚBLICA: LIC. PATRICIA GÓMEZ ORTIZ	
RUBRO TEMÁTICO	CLAVE DE IDENTIFICACION	NOMBRE DE LA LEY	ARTÍCULO, FRACCIÓN Y PÁRRAFO	SUGERENCIAS Y OBSERVACIONES
NOTAS INFORMATIVAS CON SUS DOCUMENTOS SOPORTE Y, EN GENERAL, TODA	RET-07	LEY DE TRANSPARENCIA Y ACCESO A LA INFORMACIÓN PÚBLICA DEL DISTRITO FEDERAL	23, FRACCIÓN X	LO ANTERIOR EN VIRTUD DE QUE CONSTITUYEN DOCUMENTOS QUE FORMAN PARTE DEL PROCESO

<p>LA CORRESPONDENCIA DE TIPO INTERNO QUE SE GIRE DENTRO DE LA SECRETARÍA DE FINANZAS Y, EN SU CASO, OTRAS DEPENDENCIAS Y ENTIDADES DE LA ADMINISTRACIÓN PÚBLICA DEL DISTRITO FEDERAL</p>				<p>DELIBERATIVO PARA DEFINIR LA POLÍTICA HACENDARÍA LOCAL.</p>
<p>LA RELATIVA A LOS PADRONES DE CONTRIBUYENTES Y LAS BASES DE DATOS FISCALES LOCALES Y FEDERALES</p>	<p>RET-07</p>	<p>LEY DE TRANSPARENCIA Y ACCESO A LA INFORMACIÓN PÚBLICA DEL DISTRITO FEDERAL</p>	<p>23, FRACCIONES III, V Y X</p>	<p>EL PROPORCIONAR ESTA INFORMACIÓN, PUEDE LLEGAR A INTERFERIR CON LAS ACTIVIDADES DE VERIFICACIÓN DEL CUMPLIMIENTO DE LAS DISPOSICIONES FISCALES Y LA RECAUDACIÓN DE LAS CONTRIBUCIONES, ADEMÁS, DE QUE DICHA INFORMACIÓN LE ES APLICABLE EL SECRETO FISCAL, ESTABLECIDO POR LOS ARTÍCULOS 124 DEL CÓDIGO FINANCIERO DEL DISTRITO FEDERAL Y 69 DEL CÓDIGO FISCAL DE LA FEDERACIÓN, POR ESTAR ÍNTIMAMENTE LIGADA CON EL EJERCICIO DE LAS FACULTADES DE LAS AUTORIDADES FISCALES DEL DISTRITO FEDERAL</p>

<p>LA RELACIONADA CON LAS PROPUESTAS DE REFORMAS A LAS DISPOSICIONES FISCALES LOCALES, LAS DE COORDINACIÓN FISCAL Y DE COLABORACIÓN ADMINISTRATIVA</p>	<p>RET-07</p>	<p>LEY DE TRANSPARENCIA Y ACCESO A LA INFORMACIÓN PÚBLICA DEL DISTRITO FEDERAL</p>	<p>23, FRACCIONES III Y X</p>	<p>EL PROPORCIONAR ESTA INFORMACIÓN, PUEDE LLEGAR A INTERFERIR CON LA RECAUDACIÓN DE LAS CONTRIBUCIONES, DESALENTANDO EL PAGO ANTE LA EXPECTATIVA DE UNA REGULARIZACIÓN MÁS BENÉVOLA PARA LOS CONTRIBUYENTES: ADEMÁS DE QUE CONSTITUYEN DOCUMENTOS QUE FORMAN PARTE DEL PROCESO DELIBERATIVO PARA DEFINIR LA POLÍTICA LOCAL.</p>
<p>LOS PADRONES, ESTADÍSTICAS, PROCEDIMIENTOS, NOTAS, INFORMES Y, EN GENERAL, LA QUE SEA OBJETO DE INTERCAMBIO CON LA SECRETARÍA DE HACIENDA Y CRÉDITO PÚBLICO, CON LAS ENTIDADES FEDERATIVAS, ASÍ COMO CON OTRAS DEPENDENCIAS O ENTIDADES DE LA ADMINISTRACIÓN PÚBLICA FEDERAL O LOCAL, CON LAS QUE EL GOBIERNO DEL DISTRITO FEDERAL TENGA CELEBRADOS CONVENIOS DE COLABORACIÓN.</p>	<p>RET-07</p>	<p>LEY DE TRANSPARENCIA Y ACCESO A LA INFORMACIÓN PÚBLICA DEL DISTRITO FEDERAL</p>	<p>23, FRACCIONES III Y V</p>	<p>EL PROPORCIONAR ESTA INFORMACIÓN PUEDE LLEGAR A INTERFERIR CON LAS ACTIVIDADES DE VERIFICACIÓN DEL CUMPLIMIENTO DE LAS DISPOSICIONES FISCALES Y LA RECAUDACIÓN DE LAS CONTRIBUCIONES, ADEMÁS, DE QUE A DICHA INFORMACIÓN LE ES APLICABLE EL SECRETO FISCAL, ESTABLECIDO POR LOS ARTÍCULOS 124 DEL CÓDIGO FINANCIERO DEL DISTRITO FEDERAL Y 69 DEL CÓDIGO FISCAL DE LA FEDERACIÓN.</p>

<p>LA INFORMACIÓN OBTENIDA COMO RESULTADO DE LOS CONVENIOS DE INTERCAMBIO DE INFORMACIÓN QUE SE CELEBREN, CON LA SECRETARÍA DE HACIENDA Y CRÉDITO PÚBLICO, CON OTRAS ENTIDADES FEDERATIVAS O CON DEPENDENCIAS Y ENTIDADES DE LA ADMINISTRACIÓN PÚBLICA FEDERAL O LOCAL.</p>	<p>RET-07</p>	<p>LEY DE TRANSPARENCIA Y ACCESO A LA INFORMACIÓN PÚBLICA DEL DISTRITO FEDERAL</p>	<p>23, FRACCIONES V Y X</p>	<p>DICHA INFORMACIÓN SE ENCUENTRA DENTRO DE LA COMPENDIDA POR EL SECRETO FISCAL, ESTABLECIDO POR LOS ARTÍCULOS 124 DEL CÓDIGO FINANCIERO DEL DISTRITO FEDERAL Y 69 DEL CÓDIGO FISCAL DE LA FEDERACIÓN, ADEMÁS DE QUE FORMA PARTE DEL PROCESO DELIBERATIVO PARA DEFINIR LA POLÍTICA HACENDARIA LOCAL.</p>
<p>DATOS PROPORCIONADOS POR LOS CONTRIBUYENTES O POR TERCEROS RELACIONADOS A ELLOS, DENTRO DE ESTA INFORMACIÓN QUEDA COMPRENDIDA LA OBTENIDA EN EL CUMPLIMIENTO DE OBLIGACIONES DE CARÁCTER FORMAL QUE SUMINISTRAN LOS CONTRIBUYENTES A LA AUTORIDAD FISCAL. ASIMISMO, QUEDAN INCLUIDOS LOS DATOS PROPORCIONADOS POR LOS CONTRIBUYENTES EN LA REALIZACIÓN DE TRÁMITES ANTE LA AUTORIDAD FISCAL, ASÍ COMO LA CONTENIDA EN PADRONES FISCALES POR TRATARSE DE INFORMACIÓN DECLARADA POR LOS CONTRIBUYENTES.</p>	<p>RET-07</p>	<p>LEY DE TRANSPARENCIA Y ACCESO A LA INFORMACIÓN PÚBLICA DEL DISTRITO FEDERAL</p>	<p>23, FRACCIONES V Y X</p>	<p>EN TÉRMINOS A LO DISPUESTO POR EL ARTÍCULO 124 DEL CÓDIGO FINANCIERO DEL DISTRITO FEDERAL, EL PERSONAL, QUE INTERVIENE EN TRÁMITES RELATIVOS A LA APLICACIÓN DE LAS DISPOSICIONES TRIBUTARIAS, ESTÁ OBLIGADA A GUARDAR ABSOLUTA RESERVA EN RELACIÓN CON LA INFORMACIÓN PROPORCIONADA POR LOS CONTRIBUYENTES O TERCEROS A ELLOS RELACIONADOS, EN LA PRESENTACIÓN DE SUS DECLARACIONES Y DATOS SUMINISTRADOS, SALVO QUE ÉSTA SEA REQUERIDA POR LOS FUNCIONARIOS Y PARA LOS FINES QUE EN DICHO ARTÍCULO SE MENCIONA. EN CONSECUENCIA, DICHA INFORMACIÓN SE ENCUENTRA VINCULADA CON LA RESERVA O SECRETO FISCAL, CONSIDERADA COMO</p>

				TAL CÓDIGO FINANCIERO DEL DISTRITO FEDERAL, POR LO QUE EN TÉRMINOS DE LEY DEBE SER CONSIDERADA INFORMACIÓN RESERVADA
SUBPROCURADURÍA DE RECURSOS ADMINISTRATIVOS Y AUTORIZACIONES. LIC. PEDRO CASTILLO HUERTA.			RESPONSABLE DE LA OFICINA DE INFORMACIÓN PÚBLICA. LIC. PATRICIA GÓMEZ ORTIZ.	
RUBRO TEMÁTICO.	CLAVE DE IDENTIFICACIÓN.	NOMBRE DE LA LEY.	ARTÍCULO, FRACCIÓN Y PÁRRAFO.	SUGERENCIAS Y OBSERVACIONES.
RECURSOS ADMINISTRATIVOS DE REVOCACIÓN DE INGRESOS LOCALES.	RET-07	CÓDIGO FINANCIERO DEL DISTRITO FEDERAL. REGLAMENTO INTERIOR DE LA ADMINISTRACIÓN PÚBLICA DEL DISTRITO FEDERAL.	694 A 696 90, FRACCIÓN II	SE CONSIDERA QUE LA INFORMACIÓN DERIVADA DE DICHS RECURSOS ES RESERVADA, CON FUNDAMENTO EN LO DISPUESTO POR LOS ARTÍCULOS 4, FRACCIÓN VIII, 22 Y 23, FRACCIÓN VIII, DE LA LEY DE TRANSPARENCIA Y ACCESO A LA INFORMACIÓN PÚBLICA DEL DISTRITO FEDERAL, ASÍ COMO CAPÍTULO II, INCISO E), DE LOS LINEAMIENTOS PARA LA IDENTIFICACIÓN Y DETERMINACIÓN DE INFORMACIÓN RESERVADA O CONFIDENCIAL POR PARTE DE LAS UNIDADES ADMINISTRATIVAS DE LA SECRETARÍA DE FINANZAS.
RECURSOS ADMINISTRATIVOS DE REVOCACIÓN DE INGRESOS FEDERALES COORDINADOS.	RET-07	CÓDIGO FISCAL DE LA FEDERACIÓN. REGLAMENTO INTERIOR DE LA ADMINISTRACIÓN PÚBLICA DEL DISTRITO FEDERAL.	116 A 133 90, FRACCIÓN II	SE CONSIDERA QUE LA INFORMACIÓN DERIVADA DE DICHS RECURSOS ES RESERVADA, CON FUNDAMENTO EN LO DISPUESTO POR LOS ARTÍCULOS 4, FRACCIÓN VIII, 22 Y 23, FRACCIÓN VIII, DE LA LEY, ASÍ COMO CAPÍTULO II, INCISO E), DE LOS LINEAMIENTOS.

SOLICITUDES DE CADUCIDAD Y PRESCRIPCIÓN DE CONTRIBUCIONES	RET-07	CÓDIGO FINANCIERO DEL DISTRITO FEDERAL. REGLAMENTO INTERIOR DE LA ADMINISTRACIÓN PÚBLICA DEL DISTRITO FEDERAL.	72 90, FRACCIÓN V	SE CONSIDERA QUE LA INFORMACIÓN DERIVADA DE DICHAS SOLICITUDES ES CONFIDENCIAL, CON FUNDAMENTO EN LO DISPUESTO POR LOS ARTÍCULOS 4, FRACCIÓN V, 22 Y 24, DE LA LEY, ASÍ COMO CAPÍTULO III, INCISO B), NUMERAL 17, DE LOS LINEAMIENTOS. POR OTRA PARTE, LA INFORMACIÓN DE REFERENCIA ES CONSIDERADA SECRETO FISCAL, EN TÉRMINOS DEL ARTÍCULO 124, DEL CÓDIGO FINANCIERO DEL DISTRITO FEDERAL.
SUBPROCURADURÍA DE RECURSOS ADMINISTRATIVOS Y AUTORIZACIONES. LIC. PEDRO CASTILLO HUERTA.			RESPONSABLE DE LA OFICINA DE INFORMACIÓN PÚBLICA. LIC. PATRICIA GÓMEZ ORTIZ.	
RUBRO TEMÁTICO.	CLAVE DE IDENTIFICACIÓN.	NOMBRE DE LA LEY.	ARTÍCULO, FRACCIÓN Y PÁRRAFO.	SUGERENCIAS Y OBSERVACIONES.
SOLICITUDES DE CONDONACIÓN.	RET-07	CÓDIGO FINANCIERO DEL DISTRITO FEDERAL. REGLAMENTO INTERIOR DE LA ADMINISTRACIÓN PÚBLICA DEL DISTRITO FEDERAL.	75 90, FRACCIÓN VI	SE CONSIDERA QUE LA INFORMACIÓN DERIVADA DE DICHAS SOLICITUDES ES CONFIDENCIAL, CON FUNDAMENTO EN LO DISPUESTO POR LOS ARTÍCULOS 4, FRACCIÓN V, 22 Y 24, DE LA LEY, ASÍ COMO CAPÍTULO III, INCISO B), NUMERAL 17, DE LOS LINEAMIENTOS. POR OTRA PARTE, LA INFORMACIÓN DE REFERENCIA ES CONSIDERADA SECRETO FISCAL, EN TÉRMINOS DEL ARTÍCULO 124, DEL CÓDIGO FINANCIERO DEL DISTRITO FEDERAL.

FIANZAS JUDICIALES	RET-07	REGLAMENTO INTERIOR DE LA ADMINISTRACIÓN PÚBLICA DEL DISTRITO FEDERAL	90, FRACCIÓN VIII.	SE CONSIDERA QUE LA INFORMACIÓN DERIVADA DE DICHAS SOLICITUDES ES CONFIDENCIAL, CON FUNDAMENTO EN LO DISPUESTO POR LOS ARTÍCULOS 4, FRACCIÓN V, 22 Y 24, DE LA LEY, ASÍ COMO CAPÍTULO III, INCISO B), NUMERAL 17, DE LOS LINEAMIENTOS.
SUBDIRECCIÓN DE ASUNTOS PENALES LIC. ALAIN SOUVERBILLE GARCÍA.			RESPONSABLE DE LA OFICINA DE INFORMACIÓN PÚBLICA: LIC. PATRICIA GÓMEZ ORTIZ.	
RUBRO TEMÁTICO	CLAVE DE IDENTIFICACIÓN	NOMBRE DE LA LEY	ARTÍCULO, FRACCIÓN Y PÁRRAFO	SUGERENCIAS Y OBSERVACIONES
INTEGRAR DENUNCIAS Y/O QUERELLAS RESPECTO DE DELITOS FISCALES O COMETIDOS POR SERVIDORES PÚBLICOS QUE AFECTEN LA HACIENDA PÚBLICA DEL DISTRITO FEDERAL.	RET-07	LEY DE TRANSPARENCIA Y ACCESO A LA INFORMACIÓN PÚBLICA DEL DISTRITO FEDERAL.	ARTÍCULO 23 FRACCIONES III Y XII.	SE CONSIDERA QUE LA INFORMACIÓN QUE SE MANEJA EN ESTA UNIDAD ADMINISTRATIVA DEBERÁ SER RESERVADA HASTA LA TOTAL INTEGRACIÓN Y DETERMINACIÓN DE LA AVERIGUACIÓN PREVIA CORRESPONDIENTE
SUBDIRECCIÓN DE PROCEDIMIENTOS RESARCITORIOS. LIC. ABRAHAM RODRÍGUEZ HOLGUÍN.			RESPONSABLE DE LA OFICINA DE INFORMACIÓN PÚBLICA: LIC. PATRICIA GÓMEZ ORTIZ.	
RUBRO TEMÁTICO	CLAVE DE IDENTIFICACIÓN	NOMBRE DE LA LEY	ARTÍCULO, FRACCIÓN Y PÁRRAFO	SUGERENCIAS Y OBSERVACIONES
PROCEDIMIENTO ADMINISTRATIVO DE RESPONSABILIDAD RESARCITORIA.	RET-07	LEY DE TRANSPARENCIA Y ACCESO A LA INFORMACIÓN PÚBLICA DEL DISTRITO FEDERAL.	ARTÍCULO 23 FRACCIÓN VIII.	REPRESENTA UN PROCEDIMIENTO ADMINISTRATIVO SEGUIDO EN FORMA DE JUICIO, POR LO QUE SE JUSTIFICA LA RESERVA DE LA INFORMACIÓN QUE EN ESTE SE CONTEMPLA.
SUBPROCURADURÍA DE LEGISLACIÓN Y CONSULTA. LIC. JOSÉ OMAR SÁNCHEZ MOLINA.			RESPONSABLE DE LA OFICINA DE INFORMACIÓN PÚBLICA: LIC. PATRICIA GÓMEZ ORTIZ.	

RUBRO TEMÁTICO	CLAVE DE IDENTIFICACIÓN:	NOMBRE DE LA LEY	ARTÍCULO FRACCIÓN Y PÁRRAFO	SUGERENCIAS Y OBSERVACIONES
CONSULTA LOCAL	CON	LEY DE TRANSPARENCIA Y ACCESO A LA INFORMACIÓN PÚBLICA DEL DISTRITO FEDERAL.	4, FRACCIONES V, VI, VIII, XIII, 8, PRIMER PÁRRAFO, 11, PRIMERO PÁRRAFO, 22, 23, FRACCIONES I, II, III, IV, V, XI Y XII	AL RESPECTO, DEBEMOS TOMAR EN CONSIDERACIÓN QUE LOS EXPEDIENTES QUE SE MANEJAN EN LA UNIDAD QUE REPORTA CONTIENE DATOS PERSONALES DE LOS CONTRIBUYENTES, LOS CUALES PUEDEN SER PERSONAS FÍSICAS O MORALES, QUE POR REGLA GENERAL CONTIENEN SUS DOMICILIOS, TELÉFONOS DIRECCIONES ELECTRÓNICAS, LOS CUALES SON TUTELADOS POR EL DERECHO FUNDAMENTAL A LA PRIVACIDAD, INTIMIDAD, HONOR Y DIGNIDAD.
		CÓDIGO FINANCIERO DEL DISTRITO FEDERAL.	124 y 36	CONSTITUYE OBLIGACIÓN DE LAS AUTORIDADES DE LA UNIDAD INFORMANTE GUARDAR ABSOLUTA RESERVA DE LAS CONSULTAS QUE SE TRAMITAN ANTE LA MISMA, SALVO EN LOS CASOS PREVISTOS EN EL CITADO ARTÍCULO, EN DONDE NO QUEDAN INCLUIDOS PARTICULARES. AUNADO A QUE ESTAMOS EN PRESENCIA DE UNA DISPOSICIÓN DE ESTRUCTA APLICACIÓN.

				<p>EN TÉRMINOS DE LA MENCIONADA LEY CONSTITUYE INFORMACIÓN RESERVADA, COMO LO PREVÉ EL NUMERAL 23, FRACCIÓN II. AUNADO A QUE SI SE DIVULGA LA INFORMACIÓN CONFIDENCIAL SE PUEDE OCASIONAR UN DAÑO PROTEGIDO POR LA LEY, YA SEA AL PARTICULAR O AL GOBIERNO DEL DISTRITO FEDERAL. POR OTRA PARTE, NO DEBEMOS OLVIDAR QUE CONFORME AL NUMERAL 23, FRACCIÓN IV DE LA LEY, CONSTITUYE INFORMACIÓN RESERVADA CUANDO LA LEY EXPRESAMENTE LA CONSIDERA DE ESTE TIPO, COMO ES EL CASO DEL ARTÍCULO 124 DEL CÓDIGO FINANCIERO DEL DISTRITO FEDERAL.</p>
		<p>CONSTITUCIÓN POLÍTICA DE LOS ESTADOS UNIDOS MEXICANOS</p>	<p>109, FRACCIONES II, III, PÁRRAFO PRIMERO.</p>	<p>LOS SERVIDORES PÚBLICOS SON SUJETOS DE SANCIONES PENALES O ADMINISTRATIVAS AL NO RESPETAR LAS LEYES, YA SEA POR ACTOS U OMISIONES.</p>
		<p>LEY FEDERAL DE RESPONSABILIDADES DE LOS SERVIDORES PÚBLICOS</p>	<p>47, FRACCIÓN IV. XII Y 53, FRACCIÓN I A VI.</p>	<p>LOS SERVIDORES PÚBLICOS TIENEN LA OBLIGACIÓN DE SALVAGUARDAR LA LEGALIDAD, HONRADEZ, LEALTAD, IMPARCIALIDAD Y EFICIENCIA QUE DEBEN SER OBSERVADAS EN EL DESEMPEÑO DE SU EMPLEO.</p>

				ENTRE SUS DEBERES ESTÁN CUSTODIAR Y CUIDAR LA DOCUMENTACIÓN E INFORMACIÓN QUE POR RAZÓN DE SU EMPLEO, CARGO O COMISIÓN, CONSERVE BAJO SU CUIDADO O A LA CUAL TENGA ACCESO, IMPIDIENDO O EVITANDO EL USO INDEBIDO DEL MISMO.
CONSULTAS FEDERALES	RET-07	LEY DE TRANSPARENCIA Y ACCESO A LA INFORMACIÓN PÚBLICA DEL DISTRITO FEDERAL	23 FRACCIONES X Y XI	INFORMACIÓN ANEXA DELIBERATIVA A LAS CONSULTAS FEDERALES, EN MATERIA DE PROGRAMACIÓN Y PRESUPUESTACIÓN DE GASTO PÚBLICO.
INDEMNIZACIONES (ARTÍCULO 391 DEL CÓDIGO FINANCIERO DEL DISTRITO FEDERAL)	CON	LEY DE TRANSPARENCIA Y ACCESO A LA INFORMACIÓN PÚBLICA DEL DISTRITO FEDERAL	22, 23 FRACCIÓN II, Y 24	SE RESTRINGE EL ACCESO A LA INFORMACIÓN CONFIDENCIAL DE LOS INDEMNIZADOS, YA QUE CON LA DIVULGACIÓN DE ESTA SE CONSIDERA QUE SE PONE EN RIESGO LA SEGURIDAD DE LOS BENEFICIARIOS, AUNADO A QUE NO DEBE DIVULGARSE LOS DATOS PERSONALES DEL MISMO SIN SU CONSENTIMIENTO.
DISMINUCIONES DE CRÉDITO FISCAL, (ARTÍCULO 128 DEL CÓDIGO FINANCIERO DEL DISTRITO FEDERAL)	CON	LEY DE TRANSPARENCIA Y ACCESO A LA INFORMACIÓN PÚBLICA DEL DISTRITO FEDERAL.	4, FRACCIÓN V, VI, 22, 23 FRACCIÓN II, Y 24	ES IMPORTANTE SEÑALAR, QUE LOS EXPEDIENTES ADMINISTRATIVOS QUE SE MANEJAN EN ESTA UNIDAD, CONTIENEN DOCUMENTACIÓN RELACIONADA CON DATOS PERSONALES

		CÓDIGO FINANCIERO DEL DISTRITO FEDERAL	124	DE LOS CONTRIBUYENTES, TUTELADOS POR EL DERECHO A LA PRIVACIDAD, Y QUE CONSTITUYE INFORMACIÓN RESERVADA EN TÉRMINOS DE LA PROPIA LEY DE TRANSPARENCIA Y ACCESO A LA INFORMACIÓN PÚBLICA DEL DISTRITO FEDERAL.
SUBSIDIOS (ARTÍCULO 502 DEL CÓDIGO FINANCIERO DEL DISTRITO FEDERAL)	CON	LEY DE TRANSPARENCIA Y ACCESO A LA INFORMACIÓN PÚBLICA DEL DISTRITO FEDERAL.	4, FRACCIÓN V, VI, 22, 23 FRACCIÓN II Y 24	RESERVADA EN TÉRMINOS DE LA PROPIA LEY DE TRANSPARENCIA Y ACCESO A LA INFORMACIÓN PÚBLICA DEL DISTRITO FEDERAL.
		CÓDIGO FINANCIERO DEL DISTRITO FEDERAL	124	
DECLARACIONES Y DATOS SUMINISTRADOS POR LOS CONTRIBUYENTES O POR TERCEROS CON ELLOS RELACIONADOS, ASÍ COMO LOS OBTENIDOS EN EL EJERCICIO DE LAS FACULTADES DE COMPROBACIÓN.	RET-07	LEY DE TRANSPARENCIA Y ACCESO A LA INFORMACIÓN PÚBLICA DEL DISTRITO FEDERAL	23, FRACCIONES IV Y V	CONFORME A LA FRACCIÓN IV DEL ARTÍCULO 23 DE LA LEY DE TRANSPARENCIA SE CONSIDERA INFORMACIÓN RESERVADA LA QUE LA LEY LE DE ESE CARÁCTER, EN ESTE SENTIDO ATENTO A LO DISPUESTO POR EL ARTÍCULO 124 DEL CÓDIGO FINANCIERO DEL DISTRITO FEDERAL Y CON LAS SALVEDADES QUE EN EL MISMO PRECEPTO SE SEÑALAN, EN LOS DIVERSOS TRÁMITES RELATIVOS A LA APLICACIÓN DE LAS DISPOSICIONES TRIBUTARIAS, ESTA UNIDAD ADMINISTRATIVA ESTÁ OBLIGADA A GUARDAR RESERVA RESPECTO DEL TIPO DE INFORMACIÓN CITADA EN LA PRIMER COLUMNA.
		CÓDIGO FINANCIERO DEL DISTRITO FEDERAL	124	

LAS OPINIONES O RESOLUCIONES QUE SE EMITAN TRATÁNDOSE DE CONSULTAS QUE SOBRE SITUACIONES REALES Y CONCRETAS HAGAN LOS INTERESADOS INDIVIDUALMENTE, A FIN DE SALVAGUARDAR LOS DERECHOS DE TERCEROS	RET-07	LEY DE TRANSPARENCIA Y ACCESO A LA INFORMACIÓN PÚBLICA DEL DISTRITO FEDERAL	23, FRACCIONES IV Y V	DICHA INFORMACIÓN SE CONSIDERA RESERVADA, EN VIRTUD DE QUE CONTIENE DATOS PROPORCIONADOS POR LOS CONTRIBUYENTES, RELATIVOS A LA APLICACIÓN DE DISPOSICIONES TRIBUTARIAS.
		CÓDIGO FINANCIERO DEL DISTRITO FEDERAL	124	
DOCUMENTALES, INFORMACIÓN Y DATOS PROPORCIONADOS POR LOS INTERESADOS A QUE SE REFIERE EL PUNTO ANTERIOR, QUE INTEGREN LOS ANTECEDENTES O EXPEDIENTES EN QUE SE SUSTENTEN LAS OPINIONES O RESOLUCIONES	RET-07	LEY DE TRANSPARENCIA Y ACCESO A LA INFORMACIÓN PÚBLICA DEL DISTRITO FEDERAL	23, FRACCIONES IV Y V	DICHA INFORMACIÓN SE CONSIDERA RESERVADA, EN VIRTUD DE QUE CONTIENE DATOS PROPORCIONADOS POR LOS CONTRIBUYENTES, RELATIVOS A LA APLICACIÓN DE DISPOSICIONES TRIBUTARIAS.
		CÓDIGO FINANCIERO DEL DISTRITO FEDERAL	124	
LAS PROPUESTAS DE REFORMAS A LAS DISPOSICIONES LEGALES EN LAS MATERIAS COMPETENCIA DE LA SECRETARÍA DE FINANZAS, QUE RECIBE ESTA UNIDAD ADMINISTRATIVA DE LAS DEPENDENCIAS, ÓRGANOS DESCONCENTRADOS Y ENTIDADES DE LA ADMINISTRACIÓN PÚBLICA.	RET-07	LEY DE TRANSPARENCIA Y ACCESO A LA INFORMACIÓN PÚBLICA DEL DISTRITO FEDERAL	23, FRACCIÓN X	SE CONSIDERA INFORMACIÓN RESERVADA, TODA VEZ QUE TALES DOCUMENTOS FORMAN PARTE DEL PROCESO DELIBERATIVO DE LOS SERVIDORES PÚBLICOS.

CRITERIOS JURÍDICOS EMITIDOS POR ESTA SUBPROCURADURÍA, EN LAS MATERIAS COMPETENCIA DE LA SECRETARÍA DE FINANZAS, QUE NO ESTÉN COMPRENDIDOS EN LO DISPUESTO EN EL ARTÍCULO 130 DEL CÓDIGO FINANCIERO DEL DISTRITO FEDERAL	RET-07	LEY DE TRANSPARENCIA Y ACCESO A LA INFORMACIÓN PÚBLICA DEL DISTRITO FEDERAL	23, FRACCIONES IV Y V	DICHA INFORMACIÓN SE CONSIDERA RESERVADA, EN VIRTUD DE QUE CONTIENE DATOS PROPORCIONADOS POR LOS CONTRIBUYENTES, RELATIVOS A LA APLICACIÓN DE DISPOSICIONES TRIBUTARIAS.
		CÓDIGO FINANCIERO DEL DISTRITO FEDERAL	124	
ANTEPROYECTOS DE LEYES Y REGLAMENTOS, ELABORADOS POR ESTA SUBPROCURADURÍA EN LAS MATERIAS COMPETENCIA DE LA SECRETARÍA DE FINANZAS	RET-07	LEY DE TRANSPARENCIA Y ACCESO A LA INFORMACIÓN PÚBLICA DEL DISTRITO FEDERAL	23, FRACCIÓN X	SE CONSIDERA INFORMACIÓN RESERVADA, TODA VEZ QUE TALES DOCUMENTOS FORMAN PARTE DEL PROCESO DELIBERATIVO DE LOS SERVIDORES PÚBLICOS.
DOCUMENTOS, INFORMACIÓN Y DATOS CONTENIDOS EN LAS MINUTAS DERIVADAS DE LAS REUNIONES DE TRABAJO LLEVADAS A CABO CON LAS DEPENDENCIAS, ÓRGANOS DESCONCENTRADOS Y ENTIDADES DE LA ADMINISTRACIÓN PÚBLICA.	RET-07	LEY DE TRANSPARENCIA Y ACCESO A LA INFORMACIÓN PÚBLICA DEL DISTRITO FEDERAL	23, FRACCIÓN X	SE CONSIDERA INFORMACIÓN RESERVADA, TODA VEZ QUE TALES DOCUMENTOS FORMAN PARTE DEL PROCESO DELIBERATIVO DE LOS SERVIDORES PÚBLICOS.
NOTAS INFORMATIVAS ELABORADAS POR ESTA UNIDAD ADMINISTRATIVA EN LAS MATERIAS COMPETENCIA DE LA SECRETARÍA DE FINANZAS	RET-07	LEY DE TRANSPARENCIA Y ACCESO A LA INFORMACIÓN PÚBLICA DEL DISTRITO FEDERAL	23, FRACCIÓN X	SE CONSIDERA INFORMACIÓN RESERVADA, TODA VEZ QUE TALES DOCUMENTOS FORMAN PARTE DEL PROCESO DELIBERATIVO DE LOS SERVIDORES PÚBLICOS.

DIRECCIÓN GENERAL DE ADMINISTRACIÓN FINANCIERA. LIC. ALEJANDRO OLIVO VILLA.			RESPONSABLE DE LA OFICINA DE INFORMACIÓN PÚBLICA: LIC. PATRICIA GÓMEZ ORTIZ.	
RUBRO TEMÁTICO	CLAVE DE IDENTIFICACIÓN	NOMBRE DE LA LEY	ARTÍCULO, FRACCIÓN Y PÁRRAFO	SUGERENCIAS Y OBSERVACIONES
NÚMEROS DE CUENTA BANCARIOS Y ESTADOS DE CUENTA Y CUALQUIER OTRO DOCUMENTO RELACIONADO CON INFORMACIÓN PROTEGIDA POR EL SECRETO BANCARIO.	RET-07	LEY DE TRANSPARENCIA Y ACCESO A LA INFORMACION PUBLICA DEL DISTRITO FEDERAL	23, FRACCIÓN V	
DOCUMENTOS Y ARCHIVOS RELACIONADOS CON LA TOMA DE DECISIONES DE LOS SERVIDORES PÚBLICOS, VINCULADOS CON LA APLICACIÓN DE LOS RECURSOS FINANCIEROS	RET-07	LEY DE TRANSPARENCIA Y ACCESO A LA INFORMACION PUBLICA DEL DISTRITO FEDERAL	23, FRACCIÓN X	
CONTRATO DE APERTURA DE CRÉDITO SIMPLE, DERIVACIÓN DE FONDOS Y CONSTITUCIÓN DE GARANTÍAS	CON	LEY DE TRANSPARENCIA Y ACCESO A LA INFORMACION PUBLICA DEL DISTRITO FEDERAL	24, FRACCIÓN III	
DOCUMENTOS VINCULADOS CON LA NEGOCIACIÓN DE CONTRATOS.	RET-07	LEY DE TRANSPARENCIA Y ACCESO A LA INFORMACION PUBLICA DEL DISTRITO FEDERAL	24, FRACCIÓN III	
CHEQUES DEVUELTOS GIRADOS TANTO POR DEPENDENCIAS, DELEGACIONES, ÓRGANOS DESCONCENTRADOS DEL DISTRITO FEDERAL, ASÍ COMO DE PROVEEDORES Y CONTRIBUYENTES.	RET-07	LEY DE TRANSPARENCIA Y ACCESO A LA INFORMACION PUBLICA DEL DISTRITO FEDERAL	ART. 23 FRACCIÓN V, ART. 23 FRACCIÓN XI	

CONTRATOS DE PRESTACIÓN DE SERVICIOS BANCARIOS Y FINANCIEROS, INCLUYENDO LAS TARJETAS DE FIRMAS Y ANEXOS CORRESPONDIENTES, TALES COMO:	RET-07	LEY DE TRANSPARENCIA Y ACCESO A LA INFORMACION PUBLICA DEL DISTRITO FEDERAL	ART. 23 FRACCIÓN V	
CONTRATOS DE CUENTAS DE CHEQUES	RET-07	LEY DE TRANSPARENCIA Y ACCESO A LA INFORMACION PUBLICA DEL DISTRITO FEDERAL	ART. 23 FRACCIÓN V	
CONTRATOS DE SERVICIOS DE BANCA ELECTRÓNICA.	RET-07	LEY DE TRANSPARENCIA Y ACCESO A LA INFORMACION PUBLICA DEL DISTRITO FEDERAL	ART. 23 FRACCIÓN V	
CONTRATOS DE SERVICIOS DE BANCA EN INTERNET	RET-07	LEY DE TRANSPARENCIA Y ACCESO A LA INFORMACION PUBLICA DEL DISTRITO FEDERAL	ART. 23 FRACCIÓN V	
CONTRATOS DE INTERMEDIACIÓN BURSÁTIL	RET-07	LEY DE TRANSPARENCIA Y ACCESO A LA INFORMACION PUBLICA DEL DISTRITO FEDERAL	ART. 23 FRACCIÓN V	
CONTRATOS DE COMPRA-VENTA, REPORTO, GUARDA Y ADMINISTRACIÓN DE TÍTULOS BANCARIOS Y VALORES GUBERNAMENTALES	RET-07	LEY DE TRANSPARENCIA Y ACCESO A LA INFORMACION PUBLICA DEL DISTRITO FEDERAL	ART. 23 FRACCIÓN V	
CONTRATOS DE DEPÓSITO BANCARIO DE TÍTULOS EN ADMINISTRACIÓN DE TÍTULOS DE DEUDA	RET-07	LEY DE TRANSPARENCIA Y ACCESO A LA INFORMACION PUBLICA DEL DISTRITO FEDERAL	ART. 23 FRACCIÓN V	
CONTRATOS DE COMISIÓN MERCANTIL SOBRE ACCIONES REPRESENTATIVAS DEL CAPITAL SOCIAL DE INVERSIONES	RET-07	LEY DE TRANSPARENCIA Y ACCESO A LA INFORMACION PUBLICA DEL DISTRITO FEDERAL	ART. 23 FRACCIÓN V	

PAGOS RECIBIDOS DE UN ENTE PRIVADO, PERSONA FÍSICA O MORAL	RET-07	LEY DE TRANSPARENCIA Y ACCESO A LA INFORMACION PUBLICA DEL DISTRITO FEDERAL	ART. 29 Y 30	
CUENTAS BANCARIAS, INFORMACIÓN FINANCIERA, BANCARIA, ASÍ COMO MONTO DE LO PAGADO Y PENDIENTE DE PAGO A LOS PROVEEDORES Y BENEFICIARIOS DEL GDF QUE SE ENCUENTRAN REGISTRADOS DENTRO DEL CATÁLOGO DE PROVEEDORES Y BENEFICIARIOS DEL GDF	RET-07	LEY DE TRANSPARENCIA Y ACCESO A LA INFORMACION PUBLICA DEL DISTRITO FEDERAL	ART. 23 FRACCIÓN V	
INFORMACIÓN SOBRE LAS FIANZAS PENALES DE LIBERTAD PROVISIONAL O CONDICIONAL, SANCIÓN PECUNIARIA O MULTA, REPARACIÓN DEL DAÑO Y BILLETES DE DEPÓSITO DE BANSEFI, QUE SE ENCUENTRAN EN CUSTODIA DE LA SECRETARÍA DE FINANZAS	RET-07	LEY DE TRANSPARENCIA Y ACCESO A LA INFORMACION PUBLICA DEL DISTRITO FEDERAL	ART. 23 FRACCIÓN VII	
INFORMACIÓN DE COTIZACIONES DE OPERACIONES FINANCIERAS DEL GDF	RET-07	LEY DE TRANSPARENCIA Y ACCESO A LA INFORMACION PUBLICA DEL DISTRITO FEDERAL	ART. 23 FRACCIÓN V	
CONTRATO DE FIDEICOMISO IRREVOCABLE DE ADMINISTRACIÓN Y PAGO	RET-07	LEY DE TRANSPARENCIA Y ACCESO A LA INFORMACION PUBLICA DEL DISTRITO FEDERAL	ART. 23 FRACCIÓN V	
CONTRATO DE COLOCACIÓN DE CERTIFICADOS BURSÁTILES	RET-07	LEY DE TRANSPARENCIA Y ACCESO A LA INFORMACION PUBLICA DEL DISTRITO FEDERAL	23, FRACCIÓN V	

CONTRATO DE MANDATO	RET-07	LEY DE TRANSPARENCIA Y ACCESO A LA INFORMACION PUBLICA DEL DISTRITO FEDERAL	23, FRACCIÓN X	
CONTRATO DE CESIÓN	CON	LEY DE TRANSPARENCIA Y ACCESO A LA INFORMACION PUBLICA DEL DISTRITO FEDERAL	24, FRACCIÓN III	
DIRECCIÓN GENERAL DE INFORMÁTICA. ING. FAUSTO LUGO GARCÍA.			RESPONSABLE DE LA OFICINA DE INFORMACIÓN PÚBLICA: LIC. PATRICIA GÓMEZ ORTIZ.	
RUBRO TEMÁTICO	CLAVE DE IDENTIFICACIÓN	NOMBRE DE LA LEY	ARTÍCULO, FRACCIÓN Y PÁRRAFO	SUGERENCIAS Y OBSERVACIONES
UBICACIÓN DE BIENES INFORMÁTICOS DE LA SECRETARÍA.	RET-07	LEY DE TRANSPARENCIA Y ACCESO A LA INFORMACIÓN PÚBLICA DEL DISTRITO FEDERAL.	CAPÍTULO IV, ARTÍCULO 23; PÁRRAFO III, IV, V, VII, VIII, IX, X, XI Y XII.	
DATOS PERSONALES DE CIUDADANOS CONTENIDOS EN EL SISTEMA DE SERVICIOS Y ATENCIÓN CIUDADANA DE LA SECRETARÍA.	CON	LEY DE TRANSPARENCIA Y ACCESO A LA INFORMACIÓN PÚBLICA DEL DISTRITO FEDERAL.	CAPÍTULO I.- ARTÍCULO IV, PÁRRAFO V.	
RELACIÓN DE USUARIOS Y SU DESCRIPCIÓN, RESPECTO A LOS SISTEMAS DE INFORMACIÓN QUE SE OPERAN Y ADMINISTRAN EN ESTA DIRECCIÓN GENERAL.	RET-07	LEY DE TRANSPARENCIA Y ACCESO A LA INFORMACIÓN PÚBLICA DEL DISTRITO FEDERAL.	CAPÍTULO IV, ARTÍCULO 23; PÁRRAFO III, IV, V, VII, VIII, IX, X, XI Y XII.	
DOCUMENTOS Y ARCHIVOS PROCEDENTES DE JUICIO O PROCESOS ADMINISTRATIVOS Y/O JUDICIALES	RET-07	LEY DE TRANSPARENCIA Y ACCESO A LA INFORMACIÓN PÚBLICA DEL DISTRITO FEDERAL.	CAPÍTULO IV, ARTÍCULO 23; PÁRRAFO III, IV, V, VII, VIII, IX, X, XI Y XII.	
CÓDIGO FUENTE DE LOS SISTEMAS Y ESTRUCTURA DE BASES DE DATOS.	RET-07	LEY DE TRANSPARENCIA Y ACCESO A LA INFORMACIÓN PÚBLICA DEL DISTRITO FEDERAL.	CAPÍTULO IV, ARTÍCULO 23; PÁRRAFO VI.	
ALGORITMOS Y PROCEDIMIENTOS PARA LA EMISIÓN DE LÍNEA DE CAPTURA.	RET-07	LEY DE TRANSPARENCIA Y ACCESO A LA INFORMACIÓN PÚBLICA DEL DISTRITO FEDERAL.	CAPÍTULO IV, ARTÍCULO 23; PÁRRAFO V Y VI.	

DIRECCIÓN GENERAL DE ADMINISTRACIÓN. ING. MARCOS HERRERÍA ALAMINA.			RESPONSABLE DE LA OFICINA DE INFORMACIÓN PÚBLICA: LIC. PATRICIA GÓMEZ ORTIZ.	
RUBRO TEMÁTICO	CLAVE DE IDENTIFICACIÓN	NOMBRE DE LA LEY	ARTÍCULO, FRACCIÓN Y PÁRRAFO	SUGERENCIAS Y OBSERVACIONES
EXPEDIENTES CATASTRALES	RET-07	LEY DE TRANSPARENCIA Y ACCESO A LA INFORMACION PUBLICA DEL DISTRITO FEDERAL, CÓDIGO FINANCIERO LINEAMIENTOS PARA LA IDENTIFICACIÓN Y DENOMINACIÓN DE INFORMACIÓN RESERVADA O CONFIDENCIAL POR PARTE DE LAS UNIDADES ADMINISTRATIVAS DE LA SECRETARÍA DE FINANZAS	ARTÍCULO 23 FRACCIONES III Y V, ARTÍCULO 24 Y ARTÍCULO 25; CÓDIGO FINANCIERO, ARTÍCULO 124; CIRCULAR UNO 2006, NUMERAL 6.6.3 Y LINEAMIENTOS PARA LA IDENTIFICACIÓN Y DETERMINACIÓN DE INFORMACIÓN RESERVADA O CONFIDENCIAL POR PARTE DE LAS UNIDADES ADMINISTRATIVAS DE LA SECRETARÍA DE FINANZAS, CAPÍTULOS II Y III	
CUENTA COMPROBADA EN MATERIA DE INGRESOS	RET-07	LEY DE TRANSPARENCIA Y ACCESO A LA INFORMACION PUBLICA DEL DISTRITO FEDERAL, CÓDIGO FINANCIERO LINEAMIENTOS PARA LA IDENTIFICACIÓN Y DENOMINACIÓN DE INFORMACIÓN RESERVADA O CONFIDENCIAL POR PARTE DE LAS UNIDADES ADMINISTRATIVAS DE LA SECRETARÍA DE FINANZAS	ARTÍCULO 24; CÓDIGO FINANCIERO, ARTÍCULO 124; CIRCULAR UNO 2006, NUMERAL 6.6.3 Y LINEAMIENTOS PARA LA IDENTIFICACIÓN Y DETERMINACIÓN DE INFORMACIÓN RESERVADA O CONFIDENCIAL POR PARTE DE LAS UNIDADES ADMINISTRATIVAS DE LA SECRETARÍA DE FINANZAS, CAPÍTULOS II Y III	
EXPEDIENTES PERSONALES	CON	LEY DE TRANSPARENCIA Y ACCESO A LA INFORMACION PUBLICA DEL DISTRITO FEDERAL, CÓDIGO FINANCIERO LINEAMIENTOS PARA LA IDENTIFICACIÓN Y DENOMINACIÓN DE INFORMACIÓN RESERVADA O CONFIDENCIAL POR PARTE DE LAS UNIDADES ADMINISTRATIVAS DE LA SECRETARÍA DE FINANZAS	ARTÍCULO 23 FRACCIÓN V, ARTÍCULO 24 Y ARTÍCULO 25; CÓDIGO FINANCIERO, ARTÍCULO 124; CIRCULAR UNO 2006, NUMERAL 6.6.3 Y LINEAMIENTOS PARA LA IDENTIFICACIÓN Y DETERMINACIÓN DE INFORMACIÓN RESERVADA O CONFIDENCIAL POR PARTE DE LAS UNIDADES ADMINISTRATIVAS DE LA SECRETARÍA DE FINANZAS, CAPÍTULOS II Y III	

NÓMINAS	CON	LEY DE TRANSPARENCIA Y ACCESO A LA INFORMACION PUBLICA DEL DISTRITO FEDERAL, CÓDIGO FINANCIERO LINEAMIENTOS PARA LA IDENTIFICACIÓN Y DENOMINACIÓN DE INFORMACIÓN RESERVADA O CONFIDENCIAL POR PARTE DE LAS UNIDADES ADMINISTRATIVAS DE LA SECRETARÍA DE FINANZAS	ARTÍCULO 24 ; CIRCULAR UNO 2006, NUMERAL 6.6.3 Y LINEAMIENTOS PARA LA IDENTIFICACIÓN Y DETERMINACIÓN DE INFORMACIÓN RESERVADA O CONFIDENCIAL POR PARTE DE LAS UNIDADES ADMINISTRATIVAS DE LA SECRETARÍA DE FINANZAS, CAPÍTULOS II Y III	
---------	-----	--	---	--

SECRETARÍA DE TRANSPORTES Y VIALIDAD

ACUERDO MEDIANTE EL CUAL SE ESTABLECEN LAS CONDICIONES QUE EN TÉRMINOS DE SEGURIDAD Y EFICIENCIA DEBEN CUMPLIR LAS UNIDADES DESTINADAS AL SERVICIO DE TRANSPORTE PÚBLICO COLECTIVO, MERCANTIL Y PRIVADO DE CARGA EN EL DISTRITO FEDERAL.

RAÚL ARMANDO QUINTERO MARTÍNEZ, Secretario de Transportes y Vialidad del Distrito Federal, con fundamento en lo dispuesto por el Artículo 122 Apartado C Base Tercera fracción I de la Constitución Política de los Estados Unidos Mexicanos; 1º, 12, 87 párrafo primero y segundo, 89, 115 fracción II, III, XI y XII del Estatuto de Gobierno del Distrito Federal; 16 fracción II y IV de la Ley Orgánica de la Administración Pública del Distrito Federal; 1º, 2º, 3º, 4º, 7º fracción I, III, XIII, XXIII, XXXIII, XXXIV, XLV, XLVIII, 11, 12, 13, 17, 22, 42, 145 Y 156 de la Ley de Transporte y Vialidad del Distrito Federal; 1º, 2º, 3º, 4º, 5º, 26, 93 fracción I, IV, VI y XII del Reglamento Interior de la Administración Pública del Distrito Federal; 1º, 2º, 3º, 6º, 33 fracción VI, 82, 102 fracción III numeral 9, IV, y V numerales 1º, 2º, 3º, y 4º del Reglamento de Transporte del Distrito Federal, así como 16 y 23 fracción IV y VII del Reglamento de Tránsito Metropolitano, y

CONSIDERANDO

Que el Gobierno del Distrito Federal ha emprendido una serie de acciones a corto y mediano plazo, tendientes a la simplificación y mejoramiento de los mecanismos de control en la prestación de los servicios de transporte público, mercantil y Privado de Carga, al amparo de un marco jurídico basado en los principios de simplificación, legalidad y economía, dotado de transparencia.

Que en términos de lo dispuesto en la Ley Orgánica de la Administración Pública del Distrito Federal, corresponde a la Secretaría de Transporte y Vialidad, la facultad de fomentar, impulsar, estimular, ordenar y regular el desarrollo del servicio de transporte público, tal y como lo prevé la Ley de Transporte y Vialidad del Distrito Federal.

Que en base a las premisas generales establecidas para el desarrollo del servicio de transporte público en el Distrito Federal, surge la necesidad de garantizar a los usuarios un servicio seguro y de calidad, a través de la revisión del estado físico y mecánico de las unidades que prestan el servicio de transporte, disminuyendo los trámites y eliminando la discrecionalidad, a fin de evitar la corrupción, pero con la tendencia de garantizar que las unidades destinadas a la prestación del Servicio de Transporte Público y Privado de Carga, se realice con eficiencia y eficacia.

Tomando en consideración lo anterior, tengo a bien expedir el siguiente:

ACUERDO MEDIANTE EL CUAL SE ESTABLECEN LAS CONDICIONES QUE EN TÉRMINOS DE SEGURIDAD Y EFICIENCIA DEBEN CUMPLIR LAS UNIDADES DESTINADAS AL SERVICIO DE TRANSPORTE PÚBLICO COLECTIVO, MERCANTIL Y PRIVADO DE CARGA EN EL DISTRITO FEDERAL.

BASES

PRIMERO. Los concesionarios o permisionarios están obligados a prestar el Servicio de Transporte Público Colectivo, Mercantil y Privado de Carga en el Distrito Federal, en condiciones de seguridad y eficiencia, manteniendo en buen estado físico y mecánico sus unidades.

SEGUNDO. Para garantizar el buen estado físico y mecánico de las unidades que prestan el Servicio de Transporte Público Colectivo, Mercantil y Privado de Carga, éstas deberán cumplir los siguientes requisitos físicos y mecánicos:

1. FRENOS

El vehículo deberá contar con un sistema de frenado cuyo estado de los componentes garantice la seguridad del operador, de la carga, los peatones y demás conductores, con un frenado uniforme y en línea recta. El pedal deberá ser antiderrapante y tener una carrera libre sin obstáculos y una pisada firme, el juego del pedal deberá ser apropiado a su diseño, en caso de sistema neumático, el compresor deberá cargar en la proporción y tiempo marcado por la norma de diseño. Deberá contar con freno de estacionamiento en buen estado.

2. DIRECCIÓN

El vehículo deberá tener una correcta alineación de las ruedas delanteras, las rotulas no deberán tener desgaste excesivo y juego, el volante de la dirección deberá ser igual al diámetro y especificaciones del diseño original y tener un acabado antiderrapante, el juego muerto deberá estar acorde al diámetro del volante de la dirección el cual depende del tipo de sistema (hidráulico o manual). No se autorizará el uso de volante deportivo o modificado, incompleto o con alteraciones a su diseño original.

3. SUSPENSIÓN

Deberá considerarse el buen estado de los componentes de todo el sistema de suspensión del vehículo, como es el caso de los muelles, columpios, pernos, perchas, abrazadera, amortiguadores, topes y elementos de sujeción considerando que estos no presenten desgaste excesivo, fisuras, roturas y partes sueltas, No se permitirá el uso de componentes soldados, deformados o en mal estado, amortiguadores vencidos renovados o reparados, el sistema de sujeción deberá estar completo y en buen estado.

4. LLANTAS, RINES Y RUEDAS

Todas las llantas deberán ser del mismo tamaño y del diámetro original. El dibujo de las llantas no podrá ser inferior a los 2 milímetros de profundidad lo cual se verificará con un micrómetro, debiendo ser llantas sin renovar en el eje delantero. No deberán presentar protuberancias y defectos que alteren su operación.

Los rines deberán ser del mismo tamaño, no se permitirá que estén deformados, golpeados o soldados en sus hombros, costados y arillos; las abrazaderas, tuercas, así como los birlos deberán estar completos y sin óxido. Las tuercas que sujetan las ruedas deberán acoplarse completamente a través de toda la extensión del birlo.

Los rines y los arillos deberán estar totalmente embonados con la tolerancia determinada por el fabricante de las llantas.

En el ensamble de las ruedas no deberá haber pernos, tornillos tuercas y abrazaderas con daños, ni existir faltantes, elementos sueltos, deformaciones, soldaduras, fracturas o daños que afecten la operación segura del vehículo. Es imperativo que las cuerdas de los tornillos estén en buen estado y que enrosquen adecuadamente.

5. LUCES INTERIORES Y EXTERIORES

La luz interior deberá ser blanca y el sistema deberá funcionar en su totalidad en el habitáculo del vehículo.

La luz exterior deberá funcionar en su totalidad y de acuerdo a las siguientes características: Luces altas, bajas, de reversa y luz de placas, blancas; cuartos, direccionales, intermitentes, de galibo y laterales delanteras, amarillas; de frenos, de galibo y laterales traseras, posteriores, rojas. Todas deberán estar montadas con firmeza, no estar rotas, decoloradas, manchadas, reparadas o estrelladas.

Adicionalmente, deberán contar en la parte trasera con dos o más reflejantes ya sea en forma separada o incorporada a las lámparas posteriores de un tamaño visible de color rojo; los laterales delanteros color ámbar y traseros rojos en ambos costados.

Los controles del tablero del vehículo entre los que se encuentran: El haz luminoso de cambio de luces, luces direccionales, luces intermitentes, indicadores de temperatura de aceite y de combustible, odómetro y claxon, deberán operar correctamente. No se permitirá el uso de faros adicionales de ningún tipo en la parte trasera ni delantera de la unidad.

6. HOJALATERÍA, CROMÁTICA Y PINTURA EXTERIOR

Deberá encontrarse en buen estado y de conformidad con la cromática establecida, sin golpes o abolladuras fuertes, entendiéndose por fuertes, aquellas que afecten la estructura original del vehículo, su imagen, o las condiciones de operación. La pintura, así como las condiciones físicas del interior deberán presentar buena apariencia y limpieza, evitando bordes y superficies punzocortantes.

7. DEFENSAS

Las defensas deberán estar bien sujetas a la altura que protejan la carrocería y en posición horizontal; no deberán sobrepasar el ancho de la carrocería o presentar deformaciones y fisuras que afecten su función y apariencia evitando bordes y superficies punzocortantes, ni contar con accesorios montados en ellas tales como: faros de halógeno, spoilers, etc. El color de la defensa será de acuerdo a la cromática establecida.

8. CRISTALES, LIMPIA PARABRISAS Y ESPEJOS

El estado general del parabrisas, ventanillas y medallón, así como sus marcos no deberán presentar roturas, astilladuras, polarizados y filtraciones de agua, no se admitirán cristales que impidan la visibilidad hacia el interior del vehículo. Las salidas de emergencia deberán funcionar adecuadamente. Los limpia parabrisas deberán contar con dos plumas que funcionen correctamente, no presentar desgaste en las plumas y gomas, los brazos completos y sin oxidaciones. Deberán contar con espejos retrovisores interiores y laterales exteriores. Todos deberán estar montados con firmeza, no estar rotos, decolorados, manchados, reparados o estrellados; debiendo estar fijos y completos.

9. EQUIPO DE SEGURIDAD Y EMERGENCIA

Los vehículos de transporte público, mercantil y privado de carga deberán contar con un extintor, en todos los casos del tipo ABC, debiéndose verificar la carátula de cada uno y la vigencia de la carga, Botiquín con alcohol, algodón, vendas, merthiolate, aspirinas o sustitutos de cualesquiera de ellos; Triángulos de seguridad (reflejantes), llanta de refacción en condiciones de uso, gato y maneral o llave de cruz, lámpara combinada de emergencia (sorda e intermitente) y herramienta de mano aplicable a trabajo de emergencia (juego de desarmadores, juego de llaves y cables pasa corriente). No se permitirán las cornetas de aire en sustitución del claxon. Deberá contar con cinturón de seguridad para el chofer de la Unidad.

TERCERO. Los concesionarios o permisionarios deberán presentar sus unidades para la revisión física mecánica como lo ordena la Ley de Transporte y Vialidad del Distrito Federal. Las unidades que resulten seleccionadas, deberán ser presentadas en el Modulo Operativo autorizado para acreditar la inspección física mecánica.

CUARTO. La determinación de las unidades que deberán presentarse a la revisión física mecánica, fue realizada el día 31 de julio de 2007, de acuerdo a la selección hecha por conducto de la Secretaría de Transportes y Vialidad a través de la Dirección de Operaciones y en coordinación con la Dirección de Informática, ante la presencia de Notario Público que certificó la transparencia de la selección, así como ante un representante de la Dirección del Registro Público de Transporte y de la Contraloría Interna.

Los resultados de dicha selección se encuentran contenidos en el **Anexo Uno** de la presente publicación, e igualmente se darán a conocer en los Módulos de Revista Vehicular, en la Ventanilla Única de esta Secretaría, en los centros de Verificación Ambiental del Distrito Federal (Verificentros), en los Centros de Transferencia Modal (CETRAM), así como en la página electrónica de la Secretaría de Transportes y Vialidad: <http://www.setravi.df.gob.mx>, en la cual se indica el número de placa, fecha de presentación y Modulo Operativo correspondiente.

QUINTO. Las unidades seleccionadas conforme a la terminación de la placa vigente de la Tarjeta de Circulación deberán ser presentadas invariablemente en los Módulos Operativos y Verificentro autorizados y asignado en los resultados de la selección aleatoria hecha por la Dirección de Informática de la Secretaría de Transporte y Vialidad, para acreditar la revisión física mecánica.

Los Módulos Operativos y el Verificentro autorizado son los siguientes:

- **Módulo Reynosa.-** Ubicado en Avenida San Pablo No. 306, Colonia Reynosa, Delegación Azcapotzalco.
- **Módulo San Antonio No. 15.-** Ubicado en Calle Becerra s/n, Colonia Carola, Delegación Álvaro Obregón.

SEXTO. Las unidades modelo 2006 y 2007, así como las que acreditaron la inspección física mecánica en 2006, deberán realizar previo pago de derechos, el trámite de **Vigencia Anual de la Concesión o Permiso y Revista Vehicular 2007**, en lo correspondiente a la Declaratoria Anual del Estado Físico y Mecánico de las Unidades destinadas al Servicio de Transporte Público Colectivo, Mercantil y Privado de Carga en el Distrito Federal y quedarán exentos por única vez de ser inspeccionados física y mecánicamente, lo que no exime a los concesionarios o permisionarios de que sus unidades se mantengan en buen estado y cumplan con los requisitos físicos y mecánicos conforme al presente Acuerdo.

SÉPTIMO. Los concesionarios que sustituyan sus unidades por modelos actuales, o que se inscriban o se encuentren dentro del Programa de Financiamiento de Sustitución de Microbuses por Autobuses nuevos del Gobierno del Distrito Federal y que acrediten que cuentan con la aprobación del crédito de Nacional Financiera SNC, antes o posterior de llevarse a cabo la selección de unidades, o en el lapso de la presentación de la unidad a la revisión física mecánica, quedarán exentos de ser seleccionados e inspeccionados física y mecánicamente, previa presentación en la Dirección Jurídica de los documentos en original que así lo acrediten (Baja y Alta de la Unidad, Tarjeta de Circulación, Factura, Notificación de Aceptación de Crédito o Financiamiento del Banco o Agencia; Notificación de Aprobación, Convenio de Adhesión al Programa, Contrato de Crédito del Banco o la Agencia, según cada caso).

OCTAVO. En caso de no cumplir con alguno de los puntos señalados en la base segunda del presente Acuerdo sobre la inspección física mecánica, el concesionario o permisionario tendrá hasta dos oportunidades más para acreditar la inspección física y mecánica, dentro de los siguientes 15 días naturales a partir de la primera revisión, sin costo para el solicitante.

NOVENO. Para cumplir con la revisión física mecánica de las unidades seleccionadas, es requisito indispensable haber presentado el trámite de **Vigencia Anual de la Concesión o Permiso y Revista Vehicular 2007**, en lo correspondiente a la Declaratoria Anual del Estado Físico y Mecánico de las Unidades destinadas al Servicio de Transporte Público Colectivo, Mercantil y Privado de Carga en el Distrito Federal.

DÉCIMO. Los requisitos documentales que deberán presentarse en original y copia, para acreditar la revisión física mecánica de las unidades seleccionadas, son los siguientes:

1. Constancia del trámite de **Vigencia Anual de la Concesión o Permiso y Revista Vehicular 2007**, en lo correspondiente a la Declaratoria Anual del Estado Físico y Mecánico de las Unidades destinadas al Servicio de Transporte Público Colectivo, Mercantil y Privado de Carga en el Distrito Federal.
2. Tarjeta de Circulación vigente.
3. Identificación Oficial del interesado: Credencial de Elector, Pasaporte, Cartilla del Servicio Militar Nacional, Licencia de Conducir vigente, o Licencia Tarjetón.

El trámite de inspección física mecánica, se llevará a cabo a partir del 13 de Agosto y concluirá el 09 de Noviembre de 2007, de conformidad con el número de placa actual (vigente), registrado en la Tarjeta de Circulación, bajo el siguiente Calendario:

Digito 5 y 6	-	Período comprendido del	13 Agosto	al	14 Septiembre
Digito 7 y 8	-	Período comprendido del	27 Agosto	al	28 Septiembre
Digito 3 y 4	-	Período comprendido del	10 Septiembre	al	12 Octubre
Digito 1 y 2	-	Período comprendido del	24 Septiembre	al	26 Octubre
Digito 9 y 0	-	Período comprendido del	8 Octubre	al	09 Noviembre

DÉCIMO PRIMERO. Corresponde a la Secretaría de Transportes y Vialidad, observar y en su caso sancionar a los concesionarios y permisionarios que no cumplan con el trámite de Vigencia Anual de la Concesión o Permiso y a los que no se presenten a la revisión física mecánica en el caso de haber sido seleccionados, por lo que serán objeto de sanciones económicas y la respectiva remisión de las unidades al depósito vehicular que ésta determine, hasta en tanto el concesionario cubra la multa correspondiente.

DÉCIMO SEGUNDO. Para verificar el cumplimiento de las obligaciones de los Concesionarios o Permisionarios señalados en el presente Acuerdo, la Secretaría de Transportes y Vialidad realizará revisiones aleatorias en la vía pública, al parque vehicular que presta el servicio de Transporte Público Colectivo, Mercantil y Privado de Carga, sancionando en todo momento y de conformidad con la Ley de Transporte y Vialidad del Distrito Federal y su Reglamento, aquellas unidades que ostensiblemente se encuentren en mal estado y no garanticen la seguridad, confort y eficiencia en la prestación del servicio a los usuarios del mismo y al público en general.

DÉCIMO TERCERO. Los concesionarios que habiendo sido seleccionados para presentarse a la inspección física mecánica en 2006, no lo hayan realizado en tiempo y forma, deberán acudir a la Dirección Jurídica de la Secretaría de Transportes y Vialidad para que en su oportunidad, se determinen las sanciones administrativas correspondientes conforme a lo señalado en la Ley de Transporte y Vialidad del Distrito Federal y su Reglamento.

DÉCIMO CUARTO. Será facultad exclusiva de la Dirección Jurídica revisar los casos de baja, siniestro o robo, así como de los vehículos que se encuentren en el depósito vehicular por infracciones a la Ley de Transporte y su Reglamento, dentro del periodo para la inspección física mecánica que le corresponde a su terminación, previa exhibición de los documentos originales que así lo acrediten, debiendo presentarse en Avenida Insurgentes No. 263, 2º Piso, Colonia Roma, Delegación Cuauhtémoc, C.P. 06700, en horario de 9:00 a 15:00 de lunes a viernes.

- **Baja de Unidad.-** Para el caso de las concesiones y permisos que hayan sido seleccionados para presentarse a la revisión física mecánica y no tengan unidad que presentar por haberla dado de baja, deberán presentar escrito dirigido a la Dirección Jurídica de la Secretaría de Transportes y Vialidad, indicando los motivos del por que no cuentan con un vehículo activo para prestar el servicio, así como el tiempo en que consideran se procederá a la sustitución correspondiente, el cual no deberá ser mayor a seis meses.
- **Siniestro:** Acta Especial o Denuncia de Hechos ante el Ministerio Público y/o documento de la Compañía Aseguradora en la que haga constar el siniestro, la cual deberá ser anterior a la publicación del presente Acuerdo o durante el periodo establecido para llevar a cabo el trámite de inspección física mecánica.
- **Robo:** Acta Especial o Denuncia de Hechos ante el Ministerio Público, en caso de pérdida total o parcial del vehículo, la baja de la unidad o la baja temporal de la prestación del servicio respectivamente, la cual deberá ser anterior a la publicación del presente Acuerdo o durante el periodo establecido para llevar a cabo el trámite de inspección física mecánica.
- **Se encuentre en el Depósito Vehicular por alguna infracción:** Hoja de resguardo y constancia de recepción de documentos, siempre y cuando la detención sea anterior a la publicación del presente Acuerdo o durante el periodo establecido para llevar a cabo el trámite de inspección física mecánica.

TRANSITORIOS

- PRIMERO.** El presente Acuerdo entrará en vigor el día de su publicación en la Gaceta Oficial del Distrito Federal.
- SEGUNDO.** Se derogan las disposiciones jurídicas y administrativas que contravengan al presente Acuerdo.
- TERCERO.** La aplicación e interpretación del presente Acuerdo, corresponde a la Secretaría de Transportes y Vialidad.

En la Ciudad de México, Distrito Federal, a los trece del mes de Agosto del año 2007.

EL SECRETARIO DE TRANSPORTES Y VIALIDAD

(Firma)

RAÚL ARMANDO QUINTERO MARTÍNEZ**ANEXO UNO****RELACIÓN DE PLACAS QUE PARTICIPARÁN EN LA INSPECCIÓN FÍSICA MECÁNICA 2007****MODALIDAD: CARGA****CENTRO: MÓDULO OPERATIVO REYNOSA****DÍGITO 5 Y 6**

Placa	Semana		Term
6585CD	13/08/2007	17/08/2007	5-6
9005CC	13/08/2007	17/08/2007	5-6
7335CD	13/08/2007	17/08/2007	5-6
5765CD	13/08/2007	17/08/2007	5-6
3815CD	13/08/2007	17/08/2007	5-6
3475CE	13/08/2007	17/08/2007	5-6
2605CD	13/08/2007	17/08/2007	5-6
7705CD	13/08/2007	17/08/2007	5-6
7505CD	13/08/2007	17/08/2007	5-6
9195CC	13/08/2007	17/08/2007	5-6
7025CD	13/08/2007	17/08/2007	5-6
4205BW	13/08/2007	17/08/2007	5-6
2035CF	13/08/2007	17/08/2007	5-6
5655BU	13/08/2007	17/08/2007	5-6
5195CD	13/08/2007	17/08/2007	5-6
5925CD	13/08/2007	17/08/2007	5-6
3175CD	13/08/2007	17/08/2007	5-6
8045CD	13/08/2007	17/08/2007	5-6
3935BU	13/08/2007	17/08/2007	5-6
9125BT	13/08/2007	17/08/2007	5-6
9455CD	13/08/2007	17/08/2007	5-6
6995CF	13/08/2007	17/08/2007	5-6
9625CD	13/08/2007	17/08/2007	5-6
8485BZ	13/08/2007	17/08/2007	5-6
9705CC	13/08/2007	17/08/2007	5-6
6235CD	13/08/2007	17/08/2007	5-6
7775CD	13/08/2007	17/08/2007	5-6
7425CD	13/08/2007	17/08/2007	5-6
5435CD	13/08/2007	17/08/2007	5-6
7165BW	13/08/2007	17/08/2007	5-6
9895CA	13/08/2007	17/08/2007	5-6
8795BV	13/08/2007	17/08/2007	5-6
1625CD	13/08/2007	17/08/2007	5-6
2675CD	13/08/2007	17/08/2007	5-6
2285CF	13/08/2007	17/08/2007	5-6

6565CD	13/08/2007	17/08/2007	5-6
9475CD	13/08/2007	17/08/2007	5-6
7855CD	13/08/2007	17/08/2007	5-6
8785BX	13/08/2007	17/08/2007	5-6
8125CA	13/08/2007	17/08/2007	5-6
3395CE	13/08/2007	17/08/2007	5-6
2055CE	13/08/2007	17/08/2007	5-6
1445CD	13/08/2007	17/08/2007	5-6
2895CC	13/08/2007	17/08/2007	5-6
7285CD	13/08/2007	17/08/2007	5-6
8005CC	13/08/2007	17/08/2007	5-6
3245CE	13/08/2007	17/08/2007	5-6
4955BW	13/08/2007	17/08/2007	5-6
8035CC	13/08/2007	17/08/2007	5-6
5805CF	13/08/2007	17/08/2007	5-6
2075BY	13/08/2007	17/08/2007	5-6
9125CD	13/08/2007	17/08/2007	5-6
8445BY	13/08/2007	17/08/2007	5-6
6485CA	13/08/2007	17/08/2007	5-6
6815CD	13/08/2007	17/08/2007	5-6
8366CE	13/08/2007	17/08/2007	5-6
2346BR	13/08/2007	17/08/2007	5-6
1326CC	13/08/2007	17/08/2007	5-6
6336CD	13/08/2007	17/08/2007	5-6
5626CE	13/08/2007	17/08/2007	5-6
5656CD	13/08/2007	17/08/2007	5-6
6976CA	13/08/2007	17/08/2007	5-6
3416CF	13/08/2007	17/08/2007	5-6
6116CF	13/08/2007	17/08/2007	5-6
9226BU	13/08/2007	17/08/2007	5-6
8406CA	13/08/2007	17/08/2007	5-6
3546BS	13/08/2007	17/08/2007	5-6
7156CC	13/08/2007	17/08/2007	5-6
8726CF	13/08/2007	17/08/2007	5-6
7856CE	13/08/2007	17/08/2007	5-6
3476BT	13/08/2007	17/08/2007	5-6
5876CD	13/08/2007	17/08/2007	5-6
6496CD	13/08/2007	17/08/2007	5-6
1336CD	13/08/2007	17/08/2007	5-6
3086CA	13/08/2007	17/08/2007	5-6
2946BS	13/08/2007	17/08/2007	5-6
5306CA	13/08/2007	17/08/2007	5-6
8286CD	13/08/2007	17/08/2007	5-6
5086CD	13/08/2007	17/08/2007	5-6
8956CA	13/08/2007	17/08/2007	5-6
3426CG	13/08/2007	17/08/2007	5-6
3706CD	13/08/2007	17/08/2007	5-6
2006CA	13/08/2007	17/08/2007	5-6
7056CE	13/08/2007	17/08/2007	5-6
6126CC	13/08/2007	17/08/2007	5-6
8266BT	13/08/2007	17/08/2007	5-6
3216CE	13/08/2007	17/08/2007	5-6
7816CE	13/08/2007	17/08/2007	5-6
1036BU	13/08/2007	17/08/2007	5-6
209656	13/08/2007	17/08/2007	5-6
9956CA	13/08/2007	17/08/2007	5-6
6996CE	13/08/2007	17/08/2007	5-6
1656CG	13/08/2007	17/08/2007	5-6

4596BW	13/08/2007	17/08/2007	5-6
1236CD	13/08/2007	17/08/2007	5-6
2186CF	13/08/2007	17/08/2007	5-6
6946CD	13/08/2007	17/08/2007	5-6
9546CA	13/08/2007	17/08/2007	5-6
3306CE	13/08/2007	17/08/2007	5-6
7996CD	13/08/2007	17/08/2007	5-6
1156CE	13/08/2007	17/08/2007	5-6
4696CD	13/08/2007	17/08/2007	5-6
3116BV	13/08/2007	17/08/2007	5-6
9086CD	13/08/2007	17/08/2007	5-6
7756CA	13/08/2007	17/08/2007	5-6
7376BZ	13/08/2007	17/08/2007	5-6
2915CC	13/08/2007	17/08/2007	5-6
9525CD	13/08/2007	17/08/2007	5-6
4935BY	13/08/2007	17/08/2007	5-6
8305BZ	13/08/2007	17/08/2007	5-6
7395CD	20/08/2007	24/08/2007	5-6
1425CC	20/08/2007	24/08/2007	5-6
4355BZ	20/08/2007	24/08/2007	5-6
9925CD	20/08/2007	24/08/2007	5-6
6395CE	20/08/2007	24/08/2007	5-6
3395CD	20/08/2007	24/08/2007	5-6
4255BZ	20/08/2007	24/08/2007	5-6
4005BZ	20/08/2007	24/08/2007	5-6
2135BZ	20/08/2007	24/08/2007	5-6
3065CE	20/08/2007	24/08/2007	5-6
7745CD	20/08/2007	24/08/2007	5-6
1645CA	20/08/2007	24/08/2007	5-6
204541	20/08/2007	24/08/2007	5-6
2395CA	20/08/2007	24/08/2007	5-6
5495CA	20/08/2007	24/08/2007	5-6
8775BZ	20/08/2007	24/08/2007	5-6
7385BZ	20/08/2007	24/08/2007	5-6
6795CA	20/08/2007	24/08/2007	5-6
1915CA	20/08/2007	24/08/2007	5-6
7565BZ	20/08/2007	24/08/2007	5-6
8645BZ	20/08/2007	24/08/2007	5-6
3375CA	20/08/2007	24/08/2007	5-6
9965BZ	20/08/2007	24/08/2007	5-6
5335CF	20/08/2007	24/08/2007	5-6
4935CA	20/08/2007	24/08/2007	5-6
8995BZ	20/08/2007	24/08/2007	5-6
9985CE	20/08/2007	24/08/2007	5-6
7745BZ	20/08/2007	24/08/2007	5-6
2195CA	20/08/2007	24/08/2007	5-6
2915CA	20/08/2007	24/08/2007	5-6
4675CA	20/08/2007	24/08/2007	5-6
7085CA	20/08/2007	24/08/2007	5-6
6985CA	20/08/2007	24/08/2007	5-6
3905CA	20/08/2007	24/08/2007	5-6
7415CA	20/08/2007	24/08/2007	5-6
7675CA	20/08/2007	24/08/2007	5-6
4095CE	20/08/2007	24/08/2007	5-6
2985CA	20/08/2007	24/08/2007	5-6
3355CA	20/08/2007	24/08/2007	5-6
6805CA	20/08/2007	24/08/2007	5-6
3175CA	20/08/2007	24/08/2007	5-6

5425CA	20/08/2007	24/08/2007	5-6
1245CC	20/08/2007	24/08/2007	5-6
2885CC	20/08/2007	24/08/2007	5-6
9545CA	20/08/2007	24/08/2007	5-6
2825CC	20/08/2007	24/08/2007	5-6
1595CB	20/08/2007	24/08/2007	5-6
2425CC	20/08/2007	24/08/2007	5-6
5235CC	20/08/2007	24/08/2007	5-6
7595CC	20/08/2007	24/08/2007	5-6
8705CC	20/08/2007	24/08/2007	5-6
1655CC	20/08/2007	24/08/2007	5-6
1985CC	20/08/2007	24/08/2007	5-6
3905CC	20/08/2007	24/08/2007	5-6
1575CC	20/08/2007	24/08/2007	5-6
7186BW	20/08/2007	24/08/2007	5-6
9776CC	20/08/2007	24/08/2007	5-6
2796CD	20/08/2007	24/08/2007	5-6
6366CD	20/08/2007	24/08/2007	5-6
3486CE	20/08/2007	24/08/2007	5-6
1766CF	20/08/2007	24/08/2007	5-6
7446CD	20/08/2007	24/08/2007	5-6
9906CF	20/08/2007	24/08/2007	5-6
2486CC	20/08/2007	24/08/2007	5-6
7346BW	20/08/2007	24/08/2007	5-6
8306CD	20/08/2007	24/08/2007	5-6
7766CA	20/08/2007	24/08/2007	5-6
7536CD	20/08/2007	24/08/2007	5-6
4246CE	20/08/2007	24/08/2007	5-6
8716CD	20/08/2007	24/08/2007	5-6
7616CD	20/08/2007	24/08/2007	5-6
2886CF	20/08/2007	24/08/2007	5-6
7786CE	20/08/2007	24/08/2007	5-6
2786CD	20/08/2007	24/08/2007	5-6
6856CD	20/08/2007	24/08/2007	5-6
7916CA	20/08/2007	24/08/2007	5-6
6456CF	20/08/2007	24/08/2007	5-6
9296CC	20/08/2007	24/08/2007	5-6
5596CC	20/08/2007	24/08/2007	5-6
3616CC	20/08/2007	24/08/2007	5-6
1906CC	20/08/2007	24/08/2007	5-6
3856CC	20/08/2007	24/08/2007	5-6
6926CC	20/08/2007	24/08/2007	5-6
2456CC	20/08/2007	24/08/2007	5-6
6216CC	20/08/2007	24/08/2007	5-6
3286CC	20/08/2007	24/08/2007	5-6
9636CD	20/08/2007	24/08/2007	5-6
1146BZ	20/08/2007	24/08/2007	5-6
201641	20/08/2007	24/08/2007	5-6
7246CD	20/08/2007	24/08/2007	5-6
4766CD	20/08/2007	24/08/2007	5-6
8076CD	20/08/2007	24/08/2007	5-6
1896CF	20/08/2007	24/08/2007	5-6
9036CD	20/08/2007	24/08/2007	5-6
9356CC	20/08/2007	24/08/2007	5-6
2026CG	20/08/2007	24/08/2007	5-6
3136CD	20/08/2007	24/08/2007	5-6
6946CA	20/08/2007	24/08/2007	5-6
4876CD	20/08/2007	24/08/2007	5-6

4336CD	20/08/2007	24/08/2007	5-6
7446CC	20/08/2007	24/08/2007	5-6
6516CD	20/08/2007	24/08/2007	5-6
1806CC	20/08/2007	24/08/2007	5-6
5836CF	20/08/2007	24/08/2007	5-6
8886BZ	20/08/2007	24/08/2007	5-6
7016BZ	20/08/2007	24/08/2007	5-6
2585CC	20/08/2007	24/08/2007	5-6
8955CD	20/08/2007	24/08/2007	5-6
2475CE	20/08/2007	24/08/2007	5-6
9215CC	20/08/2007	24/08/2007	5-6
9205CF	27/08/2007	31/08/2007	5-6
2265CE	27/08/2007	31/08/2007	5-6
1265BY	27/08/2007	31/08/2007	5-6
3895CD	27/08/2007	31/08/2007	5-6
5575CE	27/08/2007	31/08/2007	5-6
8745CC	27/08/2007	31/08/2007	5-6
8805CC	27/08/2007	31/08/2007	5-6
8905CC	27/08/2007	31/08/2007	5-6
8965CD	27/08/2007	31/08/2007	5-6
1885CG	27/08/2007	31/08/2007	5-6
3085CF	27/08/2007	31/08/2007	5-6
8325CD	27/08/2007	31/08/2007	5-6
6905CE	27/08/2007	31/08/2007	5-6
1955CG	27/08/2007	31/08/2007	5-6
1685CA	27/08/2007	31/08/2007	5-6
1695CA	27/08/2007	31/08/2007	5-6
1165CA	27/08/2007	31/08/2007	5-6
3075CA	27/08/2007	31/08/2007	5-6
3635CA	27/08/2007	31/08/2007	5-6
6885CA	27/08/2007	31/08/2007	5-6
8945BZ	27/08/2007	31/08/2007	5-6
7775BY	27/08/2007	31/08/2007	5-6
8005CE	27/08/2007	31/08/2007	5-6
8035CE	27/08/2007	31/08/2007	5-6
2755CG	27/08/2007	31/08/2007	5-6
5715CC	27/08/2007	31/08/2007	5-6
9445CA	27/08/2007	31/08/2007	5-6
9065CA	27/08/2007	31/08/2007	5-6
4255CE	27/08/2007	31/08/2007	5-6
9125CA	27/08/2007	31/08/2007	5-6
9975CE	27/08/2007	31/08/2007	5-6
7435CF	27/08/2007	31/08/2007	5-6
5025CF	27/08/2007	31/08/2007	5-6
9715CC	27/08/2007	31/08/2007	5-6
1855CG	27/08/2007	31/08/2007	5-6
7545CF	27/08/2007	31/08/2007	5-6
9415CC	27/08/2007	31/08/2007	5-6
1655CE	27/08/2007	31/08/2007	5-6
8165CA	27/08/2007	31/08/2007	5-6
9075CE	27/08/2007	31/08/2007	5-6
9395CE	27/08/2007	31/08/2007	5-6
8755CF	27/08/2007	31/08/2007	5-6
1595CG	27/08/2007	31/08/2007	5-6
1755CG	27/08/2007	31/08/2007	5-6
7515CC	27/08/2007	31/08/2007	5-6
4855CC	27/08/2007	31/08/2007	5-6
4705CC	27/08/2007	31/08/2007	5-6

4715CC	27/08/2007	31/08/2007	5-6
1645CB	27/08/2007	31/08/2007	5-6
4675CC	27/08/2007	31/08/2007	5-6
4505CC	27/08/2007	31/08/2007	5-6
4225CC	27/08/2007	31/08/2007	5-6
1635CB	27/08/2007	31/08/2007	5-6
2075CF	27/08/2007	31/08/2007	5-6
3025CE	27/08/2007	31/08/2007	5-6
7546CD	27/08/2007	31/08/2007	5-6
3036BZ	27/08/2007	31/08/2007	5-6
7806CF	27/08/2007	31/08/2007	5-6
7246BZ	27/08/2007	31/08/2007	5-6
9806CA	27/08/2007	31/08/2007	5-6
6786CE	27/08/2007	31/08/2007	5-6
9626CD	27/08/2007	31/08/2007	5-6
8306CA	27/08/2007	31/08/2007	5-6
7556BZ	27/08/2007	31/08/2007	5-6
2476CA	27/08/2007	31/08/2007	5-6
1956CC	27/08/2007	31/08/2007	5-6
7526BZ	27/08/2007	31/08/2007	5-6
2426CB	27/08/2007	31/08/2007	5-6
9686BZ	27/08/2007	31/08/2007	5-6
5966CA	27/08/2007	31/08/2007	5-6
1486CA	27/08/2007	31/08/2007	5-6
1126CE	27/08/2007	31/08/2007	5-6
2456CA	27/08/2007	31/08/2007	5-6
7216BZ	27/08/2007	31/08/2007	5-6
6436CD	27/08/2007	31/08/2007	5-6
9736BZ	27/08/2007	31/08/2007	5-6
1156CG	27/08/2007	31/08/2007	5-6
4966CA	27/08/2007	31/08/2007	5-6
3846CC	27/08/2007	31/08/2007	5-6
2906CA	27/08/2007	31/08/2007	5-6
1416CC	27/08/2007	31/08/2007	5-6
7116CA	27/08/2007	31/08/2007	5-6
6146CA	27/08/2007	31/08/2007	5-6
7486CA	27/08/2007	31/08/2007	5-6
7776CA	27/08/2007	31/08/2007	5-6
2416CC	27/08/2007	31/08/2007	5-6
3396CD	27/08/2007	31/08/2007	5-6
8806CC	27/08/2007	31/08/2007	5-6
9636CF	27/08/2007	31/08/2007	5-6
9666CF	27/08/2007	31/08/2007	5-6
3886CD	27/08/2007	31/08/2007	5-6
2586CC	27/08/2007	31/08/2007	5-6
7406CF	27/08/2007	31/08/2007	5-6
6616CF	27/08/2007	31/08/2007	5-6
7876CD	27/08/2007	31/08/2007	5-6
9196CD	27/08/2007	31/08/2007	5-6
9946CE	27/08/2007	31/08/2007	5-6
7166CD	27/08/2007	31/08/2007	5-6
7186CD	27/08/2007	31/08/2007	5-6
6446CF	27/08/2007	31/08/2007	5-6
6516CF	27/08/2007	31/08/2007	5-6
3896CD	27/08/2007	31/08/2007	5-6
4206CD	27/08/2007	31/08/2007	5-6
7756CF	27/08/2007	31/08/2007	5-6
2936CC	27/08/2007	31/08/2007	5-6

1296BZ	27/08/2007	31/08/2007	5-6
3325CF	27/08/2007	31/08/2007	5-6
3345CG	27/08/2007	31/08/2007	5-6
3395CG	27/08/2007	31/08/2007	5-6
9685CA	03/09/2007	07/09/2007	5-6
8945CD	03/09/2007	07/09/2007	5-6
4455CD	03/09/2007	07/09/2007	5-6
1445CE	03/09/2007	07/09/2007	5-6
4595CD	03/09/2007	07/09/2007	5-6
9605CD	03/09/2007	07/09/2007	5-6
9045BT	03/09/2007	07/09/2007	5-6
7555CD	03/09/2007	07/09/2007	5-6
1105BV	03/09/2007	07/09/2007	5-6
7895BX	03/09/2007	07/09/2007	5-6
7925BX	03/09/2007	07/09/2007	5-6
1415BX	03/09/2007	07/09/2007	5-6
2975BX	03/09/2007	07/09/2007	5-6
2475BW	03/09/2007	07/09/2007	5-6
2735BY	03/09/2007	07/09/2007	5-6
4735BX	03/09/2007	07/09/2007	5-6
4575BY	03/09/2007	07/09/2007	5-6
8465BX	03/09/2007	07/09/2007	5-6
2615BX	03/09/2007	07/09/2007	5-6
3245BX	03/09/2007	07/09/2007	5-6
6345BY	03/09/2007	07/09/2007	5-6
6395BY	03/09/2007	07/09/2007	5-6
3715BX	03/09/2007	07/09/2007	5-6
6935BW	03/09/2007	07/09/2007	5-6
1195BX	03/09/2007	07/09/2007	5-6
7225BX	03/09/2007	07/09/2007	5-6
7095BU	03/09/2007	07/09/2007	5-6
2925BX	03/09/2007	07/09/2007	5-6
4095BX	03/09/2007	07/09/2007	5-6
5095BW	03/09/2007	07/09/2007	5-6
9775BW	03/09/2007	07/09/2007	5-6
7515BX	03/09/2007	07/09/2007	5-6
2205BX	03/09/2007	07/09/2007	5-6
7915BW	03/09/2007	07/09/2007	5-6
5185BW	03/09/2007	07/09/2007	5-6
9195BV	03/09/2007	07/09/2007	5-6
5225BW	03/09/2007	07/09/2007	5-6
6855BW	03/09/2007	07/09/2007	5-6
8385BW	03/09/2007	07/09/2007	5-6
2585BW	03/09/2007	07/09/2007	5-6
4475BW	03/09/2007	07/09/2007	5-6
6875BW	03/09/2007	07/09/2007	5-6
7345BW	03/09/2007	07/09/2007	5-6
6295BW	03/09/2007	07/09/2007	5-6
6585BW	03/09/2007	07/09/2007	5-6
2285BX	03/09/2007	07/09/2007	5-6
5605BY	03/09/2007	07/09/2007	5-6
4085BY	03/09/2007	07/09/2007	5-6
5905BY	03/09/2007	07/09/2007	5-6
5915BY	03/09/2007	07/09/2007	5-6
5965BY	03/09/2007	07/09/2007	5-6
1755BY	03/09/2007	07/09/2007	5-6
2685BX	03/09/2007	07/09/2007	5-6
5675BY	03/09/2007	07/09/2007	5-6

6776CF	03/09/2007	07/09/2007	5-6
6906CE	03/09/2007	07/09/2007	5-6
8126BY	03/09/2007	07/09/2007	5-6
9616BY	03/09/2007	07/09/2007	5-6
6786CF	03/09/2007	07/09/2007	5-6
5946CF	03/09/2007	07/09/2007	5-6
1846CA	03/09/2007	07/09/2007	5-6
1176CA	03/09/2007	07/09/2007	5-6
1986CA	03/09/2007	07/09/2007	5-6
3356CA	03/09/2007	07/09/2007	5-6
3686CA	03/09/2007	07/09/2007	5-6
9096BZ	03/09/2007	07/09/2007	5-6
8936BZ	03/09/2007	07/09/2007	5-6
3116CG	03/09/2007	07/09/2007	5-6
9716CE	03/09/2007	07/09/2007	5-6
9046CE	03/09/2007	07/09/2007	5-6
4226CC	03/09/2007	07/09/2007	5-6
2756CG	03/09/2007	07/09/2007	5-6
6266CC	03/09/2007	07/09/2007	5-6
3996CC	03/09/2007	07/09/2007	5-6
1626CB	03/09/2007	07/09/2007	5-6
2216CC	03/09/2007	07/09/2007	5-6
2256CC	03/09/2007	07/09/2007	5-6
1796CC	03/09/2007	07/09/2007	5-6
8746CC	03/09/2007	07/09/2007	5-6
1476CB	03/09/2007	07/09/2007	5-6
9506CA	03/09/2007	07/09/2007	5-6
7706CC	03/09/2007	07/09/2007	5-6
5216CF	03/09/2007	07/09/2007	5-6
7386CA	03/09/2007	07/09/2007	5-6
5276CF	03/09/2007	07/09/2007	5-6
7906CC	03/09/2007	07/09/2007	5-6
7546CF	03/09/2007	07/09/2007	5-6
3106CC	03/09/2007	07/09/2007	5-6
1526CA	03/09/2007	07/09/2007	5-6
1016CB	03/09/2007	07/09/2007	5-6
8426CE	03/09/2007	07/09/2007	5-6
8136CE	03/09/2007	07/09/2007	5-6
7456CC	03/09/2007	07/09/2007	5-6
6036CC	03/09/2007	07/09/2007	5-6
6156CC	03/09/2007	07/09/2007	5-6
6256CC	03/09/2007	07/09/2007	5-6
4836CC	03/09/2007	07/09/2007	5-6
4646CC	03/09/2007	07/09/2007	5-6
4106CC	03/09/2007	07/09/2007	5-6
1636CB	03/09/2007	07/09/2007	5-6
4126CC	03/09/2007	07/09/2007	5-6
3586CC	03/09/2007	07/09/2007	5-6
3606CC	03/09/2007	07/09/2007	5-6
3366CC	03/09/2007	07/09/2007	5-6
5996CC	03/09/2007	07/09/2007	5-6
9365BX	03/09/2007	07/09/2007	5-6
7045BY	03/09/2007	07/09/2007	5-6
5665BY	03/09/2007	07/09/2007	5-6
3205BY	10/09/2007	14/09/2007	5-6
6735BY	10/09/2007	14/09/2007	5-6
1815BY	10/09/2007	14/09/2007	5-6
2705BY	10/09/2007	14/09/2007	5-6

1575BX	10/09/2007	14/09/2007	5-6
6845BY	10/09/2007	14/09/2007	5-6
5705BY	10/09/2007	14/09/2007	5-6
6495BY	10/09/2007	14/09/2007	5-6
7315BX	10/09/2007	14/09/2007	5-6
9735BX	10/09/2007	14/09/2007	5-6
9095BY	10/09/2007	14/09/2007	5-6
9195BY	10/09/2007	14/09/2007	5-6
9395BY	10/09/2007	14/09/2007	5-6
9625BY	10/09/2007	14/09/2007	5-6
8225BY	10/09/2007	14/09/2007	5-6
9645BY	10/09/2007	14/09/2007	5-6
1435BZ	10/09/2007	14/09/2007	5-6
4505BZ	10/09/2007	14/09/2007	5-6
6875BZ	10/09/2007	14/09/2007	5-6
1215BY	10/09/2007	14/09/2007	5-6
2115BP	10/09/2007	14/09/2007	5-6
2655BR	10/09/2007	14/09/2007	5-6
3895BY	10/09/2007	14/09/2007	5-6
5045BX	10/09/2007	14/09/2007	5-6
8615BP	10/09/2007	14/09/2007	5-6
9705BY	10/09/2007	14/09/2007	5-6
8325BV	10/09/2007	14/09/2007	5-6
6975BR	10/09/2007	14/09/2007	5-6
2525BS	10/09/2007	14/09/2007	5-6
2595BS	10/09/2007	14/09/2007	5-6
3645BR	10/09/2007	14/09/2007	5-6
1865BS	10/09/2007	14/09/2007	5-6
2655BS	10/09/2007	14/09/2007	5-6
2025BS	10/09/2007	14/09/2007	5-6
2705BW	10/09/2007	14/09/2007	5-6
2145BT	10/09/2007	14/09/2007	5-6
7365BS	10/09/2007	14/09/2007	5-6
6525BT	10/09/2007	14/09/2007	5-6
2035BT	10/09/2007	14/09/2007	5-6
8135BS	10/09/2007	14/09/2007	5-6
5795BS	10/09/2007	14/09/2007	5-6
8085BS	10/09/2007	14/09/2007	5-6
8345BS	10/09/2007	14/09/2007	5-6
8065BS	10/09/2007	14/09/2007	5-6
9045BS	10/09/2007	14/09/2007	5-6
1245BT	10/09/2007	14/09/2007	5-6
1515BT	10/09/2007	14/09/2007	5-6
1815BT	10/09/2007	14/09/2007	5-6
2005BT	10/09/2007	14/09/2007	5-6
2645BT	10/09/2007	14/09/2007	5-6
1235BT	10/09/2007	14/09/2007	5-6
3775BT	10/09/2007	14/09/2007	5-6
5625BS	10/09/2007	14/09/2007	5-6
2655BY	10/09/2007	14/09/2007	5-6
6446BR	10/09/2007	14/09/2007	5-6
8336CE	10/09/2007	14/09/2007	5-6
8656CF	10/09/2007	14/09/2007	5-6
8906CA	10/09/2007	14/09/2007	5-6
9866CC	10/09/2007	14/09/2007	5-6
5236CC	10/09/2007	14/09/2007	5-6
1256CE	10/09/2007	14/09/2007	5-6
9236CA	10/09/2007	14/09/2007	5-6

4506CE	10/09/2007	14/09/2007	5-6
6256CD	10/09/2007	14/09/2007	5-6
9836CF	10/09/2007	14/09/2007	5-6
9076CD	10/09/2007	14/09/2007	5-6
4596CD	10/09/2007	14/09/2007	5-6
1666BW	10/09/2007	14/09/2007	5-6
2996BW	10/09/2007	14/09/2007	5-6
4786BV	10/09/2007	14/09/2007	5-6
3526BV	10/09/2007	14/09/2007	5-6
3886BW	10/09/2007	14/09/2007	5-6
8676BW	10/09/2007	14/09/2007	5-6
4536BW	10/09/2007	14/09/2007	5-6
7166BV	10/09/2007	14/09/2007	5-6
1846BW	10/09/2007	14/09/2007	5-6
1446BV	10/09/2007	14/09/2007	5-6
5966BV	10/09/2007	14/09/2007	5-6
4586BW	10/09/2007	14/09/2007	5-6
6696BV	10/09/2007	14/09/2007	5-6
8206BU	10/09/2007	14/09/2007	5-6
9106BV	10/09/2007	14/09/2007	5-6
3036BT	10/09/2007	14/09/2007	5-6
5946BU	10/09/2007	14/09/2007	5-6
8616BV	10/09/2007	14/09/2007	5-6
7996BV	10/09/2007	14/09/2007	5-6
9986BV	10/09/2007	14/09/2007	5-6
9126BV	10/09/2007	14/09/2007	5-6
2236BW	10/09/2007	14/09/2007	5-6
9326BV	10/09/2007	14/09/2007	5-6
1536BW	10/09/2007	14/09/2007	5-6
3116BW	10/09/2007	14/09/2007	5-6
2436BV	10/09/2007	14/09/2007	5-6
3156BV	10/09/2007	14/09/2007	5-6
4266BV	10/09/2007	14/09/2007	5-6
2266BV	10/09/2007	14/09/2007	5-6
2996BV	10/09/2007	14/09/2007	5-6
2076BW	10/09/2007	14/09/2007	5-6
3666BW	10/09/2007	14/09/2007	5-6
2096BW	10/09/2007	14/09/2007	5-6
3556BW	10/09/2007	14/09/2007	5-6
4986BW	10/09/2007	14/09/2007	5-6
2346BW	10/09/2007	14/09/2007	5-6
2975BS	10/09/2007	14/09/2007	5-6
7475BR	10/09/2007	14/09/2007	5-6
7485BR	10/09/2007	14/09/2007	5-6
7965BT	10/09/2007	14/09/2007	5-6
6125BY	10/09/2007	14/09/2007	5-6

DÍGITO 7 Y 8

3897BT	27/08/2007	31/08/2007	7--8
8617CD	27/08/2007	31/08/2007	7--8
6157CD	27/08/2007	31/08/2007	7--8
7477BP	27/08/2007	31/08/2007	7--8
9547CD	27/08/2007	31/08/2007	7--8
9027CC	27/08/2007	31/08/2007	7--8
2017CG	27/08/2007	31/08/2007	7--8
2177CE	27/08/2007	31/08/2007	7--8
2217BR	27/08/2007	31/08/2007	7--8
7917BP	27/08/2007	31/08/2007	7--8

4397CD	27/08/2007	31/08/2007	7--8
3837CC	27/08/2007	31/08/2007	7--8
202705	27/08/2007	31/08/2007	7--8
5647CD	27/08/2007	31/08/2007	7--8
5457CD	27/08/2007	31/08/2007	7--8
6617CD	27/08/2007	31/08/2007	7--8
2287BS	27/08/2007	31/08/2007	7--8
5227CE	27/08/2007	31/08/2007	7--8
2147CB	27/08/2007	31/08/2007	7--8
2797CE	27/08/2007	31/08/2007	7--8
2537CD	27/08/2007	31/08/2007	7--8
6227BR	27/08/2007	31/08/2007	7--8
1247BT	27/08/2007	31/08/2007	7--8
6647CD	27/08/2007	31/08/2007	7--8
4377CE	27/08/2007	31/08/2007	7--8
9547BS	27/08/2007	31/08/2007	7--8
5927CD	27/08/2007	31/08/2007	7--8
8977CE	27/08/2007	31/08/2007	7--8
9267CD	27/08/2007	31/08/2007	7--8
201709	27/08/2007	31/08/2007	7--8
2707CD	27/08/2007	31/08/2007	7--8
3947BT	27/08/2007	31/08/2007	7--8
1457CC	27/08/2007	31/08/2007	7--8
1037CD	27/08/2007	31/08/2007	7--8
3037CD	27/08/2007	31/08/2007	7--8
3877BT	27/08/2007	31/08/2007	7--8
2817CE	27/08/2007	31/08/2007	7--8
4187CD	27/08/2007	31/08/2007	7--8
7517BV	27/08/2007	31/08/2007	7--8
4447CE	27/08/2007	31/08/2007	7--8
6387CD	27/08/2007	31/08/2007	7--8
4077CC	27/08/2007	31/08/2007	7--8
9457CD	27/08/2007	31/08/2007	7--8
5327CD	27/08/2007	31/08/2007	7--8
7057CE	27/08/2007	31/08/2007	7--8
9207CD	27/08/2007	31/08/2007	7--8
1917CC	27/08/2007	31/08/2007	7--8
2787CE	27/08/2007	31/08/2007	7--8
8227CD	27/08/2007	31/08/2007	7--8
8707CD	27/08/2007	31/08/2007	7--8
200747	27/08/2007	31/08/2007	7--8
8957CE	27/08/2007	31/08/2007	7--8
4967CD	27/08/2007	31/08/2007	7--8
3087BX	27/08/2007	31/08/2007	7--8
7127BX	27/08/2007	31/08/2007	7--8
1127BX	27/08/2007	31/08/2007	7--8
2858BX	27/08/2007	31/08/2007	7--8
8138CC	27/08/2007	31/08/2007	7--8
1028CG	27/08/2007	31/08/2007	7--8
7568BN	27/08/2007	31/08/2007	7--8
1048CD	27/08/2007	31/08/2007	7--8
8058BP	27/08/2007	31/08/2007	7--8
7628CD	27/08/2007	31/08/2007	7--8
6758CA	27/08/2007	31/08/2007	7--8
8308CD	27/08/2007	31/08/2007	7--8
3458CE	27/08/2007	31/08/2007	7--8
8228CC	27/08/2007	31/08/2007	7--8
4898CD	27/08/2007	31/08/2007	7--8
1828CG	27/08/2007	31/08/2007	7--8

4548CD	27/08/2007	31/08/2007	7-8
3608CC	27/08/2007	31/08/2007	7-8
1708BT	27/08/2007	31/08/2007	7-8
9628CA	27/08/2007	31/08/2007	7-8
6128CD	27/08/2007	31/08/2007	7-8
3198BS	27/08/2007	31/08/2007	7-8
6598CD	27/08/2007	31/08/2007	7-8
5888CD	27/08/2007	31/08/2007	7-8
1558CD	27/08/2007	31/08/2007	7-8
3548CC	27/08/2007	31/08/2007	7-8
6738CD	27/08/2007	31/08/2007	7-8
7588CD	27/08/2007	31/08/2007	7-8
2598CC	27/08/2007	31/08/2007	7-8
6808CD	27/08/2007	31/08/2007	7-8
3358CE	27/08/2007	31/08/2007	7-8
9718CC	27/08/2007	31/08/2007	7-8
4898CA	27/08/2007	31/08/2007	7-8
5248CC	27/08/2007	31/08/2007	7-8
5358CD	27/08/2007	31/08/2007	7-8
9938CD	27/08/2007	31/08/2007	7-8
5768BV	27/08/2007	31/08/2007	7-8
2368CD	27/08/2007	31/08/2007	7-8
3428CD	27/08/2007	31/08/2007	7-8
6458CD	27/08/2007	31/08/2007	7-8
8558CD	27/08/2007	31/08/2007	7-8
6558CD	27/08/2007	31/08/2007	7-8
9268CD	27/08/2007	31/08/2007	7-8
6528CD	27/08/2007	31/08/2007	7-8
2438BV	27/08/2007	31/08/2007	7-8
1018CA	27/08/2007	31/08/2007	7-8
4688CC	27/08/2007	31/08/2007	7-8
7698CA	27/08/2007	31/08/2007	7-8
8468CA	27/08/2007	31/08/2007	7-8
9868CA	27/08/2007	31/08/2007	7-8
5258CF	27/08/2007	31/08/2007	7-8
9028CA	27/08/2007	31/08/2007	7-8
3338CC	27/08/2007	31/08/2007	7-8
6198CC	27/08/2007	31/08/2007	7-8
6318CC	27/08/2007	31/08/2007	7-8
9418CA	27/08/2007	31/08/2007	7-8
3278CC	27/08/2007	31/08/2007	7-8
7688CE	27/08/2007	31/08/2007	7-8
3558CE	27/08/2007	31/08/2007	7-8
4268CD	27/08/2007	31/08/2007	7-8
1118BX	27/08/2007	31/08/2007	7-8
8068CA	27/08/2007	31/08/2007	7-8
9558CA	27/08/2007	31/08/2007	7-8
6677CF	03/09/2007	07/09/2007	7-8
5577CD	03/09/2007	07/09/2007	7-8
7147CF	03/09/2007	07/09/2007	7-8
8327CA	03/09/2007	07/09/2007	7-8
9907CA	03/09/2007	07/09/2007	7-8
9747CA	03/09/2007	07/09/2007	7-8
5317CC	03/09/2007	07/09/2007	7-8
4097CC	03/09/2007	07/09/2007	7-8

2967CC	03/09/2007	07/09/2007	7--8
7637CC	03/09/2007	07/09/2007	7--8
9227CA	03/09/2007	07/09/2007	7--8
6047CC	03/09/2007	07/09/2007	7--8
5977CC	03/09/2007	07/09/2007	7--8
1517CB	03/09/2007	07/09/2007	7--8
3297CC	03/09/2007	07/09/2007	7--8
3477CC	03/09/2007	07/09/2007	7--8
2467CC	03/09/2007	07/09/2007	7--8
3377CC	03/09/2007	07/09/2007	7--8
3157CC	03/09/2007	07/09/2007	7--8
4767CC	03/09/2007	07/09/2007	7--8
8497CA	03/09/2007	07/09/2007	7--8
9107CA	03/09/2007	07/09/2007	7--8
3977CC	03/09/2007	07/09/2007	7--8
9097CA	03/09/2007	07/09/2007	7--8
9197CD	03/09/2007	07/09/2007	7--8
8247CD	03/09/2007	07/09/2007	7--8
3907CD	03/09/2007	07/09/2007	7--8
9867BX	03/09/2007	07/09/2007	7--8
7017CD	03/09/2007	07/09/2007	7--8
9607BX	03/09/2007	07/09/2007	7--8
6727CD	03/09/2007	07/09/2007	7--8
6937CD	03/09/2007	07/09/2007	7--8
4387CD	03/09/2007	07/09/2007	7--8
2987CE	03/09/2007	07/09/2007	7--8
2977BY	03/09/2007	07/09/2007	7--8
205787	03/09/2007	07/09/2007	7--8
3277CD	03/09/2007	07/09/2007	7--8
4007CD	03/09/2007	07/09/2007	7--8
6147CD	03/09/2007	07/09/2007	7--8
4927CC	03/09/2007	07/09/2007	7--8
9297CC	03/09/2007	07/09/2007	7--8
3357CD	03/09/2007	07/09/2007	7--8
5457BZ	03/09/2007	07/09/2007	7--8
4037BZ	03/09/2007	07/09/2007	7--8
4147BY	03/09/2007	07/09/2007	7--8
3197CE	03/09/2007	07/09/2007	7--8
5247CC	03/09/2007	07/09/2007	7--8
6787CF	03/09/2007	07/09/2007	7--8
9737BX	03/09/2007	07/09/2007	7--8
5857CD	03/09/2007	07/09/2007	7--8
6287CD	03/09/2007	07/09/2007	7--8
9867CF	03/09/2007	07/09/2007	7--8
8267CD	03/09/2007	07/09/2007	7--8
6577CD	03/09/2007	07/09/2007	7--8
5147CC	03/09/2007	07/09/2007	7--8
9977CF	03/09/2007	07/09/2007	7--8
2168CF	03/09/2007	07/09/2007	7--8
1468BZ	03/09/2007	07/09/2007	7--8
6128CC	03/09/2007	07/09/2007	7--8
2028CF	03/09/2007	07/09/2007	7--8
9308CD	03/09/2007	07/09/2007	7--8
7958BW	03/09/2007	07/09/2007	7--8
3668BX	03/09/2007	07/09/2007	7--8
7408BZ	03/09/2007	07/09/2007	7--8
2668CF	03/09/2007	07/09/2007	7--8
6438CD	03/09/2007	07/09/2007	7--8

3938CD	03/09/2007	07/09/2007	7--8
5228CD	03/09/2007	07/09/2007	7--8
5278CD	03/09/2007	07/09/2007	7--8
2288CD	03/09/2007	07/09/2007	7--8
4058CD	03/09/2007	07/09/2007	7--8
1908CF	03/09/2007	07/09/2007	7--8
1358CA	03/09/2007	07/09/2007	7--8
4068CD	03/09/2007	07/09/2007	7--8
6608CD	03/09/2007	07/09/2007	7--8
1188CD	03/09/2007	07/09/2007	7--8
4708BY	03/09/2007	07/09/2007	7--8
205849	03/09/2007	07/09/2007	7--8
3298BZ	03/09/2007	07/09/2007	7--8
8278CA	03/09/2007	07/09/2007	7--8
6908CD	03/09/2007	07/09/2007	7--8
5698BZ	03/09/2007	07/09/2007	7--8
7608CD	03/09/2007	07/09/2007	7--8
6168CA	03/09/2007	07/09/2007	7--8
3988CA	03/09/2007	07/09/2007	7--8
3018CE	03/09/2007	07/09/2007	7--8
3648BZ	03/09/2007	07/09/2007	7--8
5178CF	03/09/2007	07/09/2007	7--8
7188CA	03/09/2007	07/09/2007	7--8
3258CD	03/09/2007	07/09/2007	7--8
8608BZ	03/09/2007	07/09/2007	7--8
7068BZ	03/09/2007	07/09/2007	7--8
4938CD	03/09/2007	07/09/2007	7--8
1188CG	03/09/2007	07/09/2007	7--8
3368CA	03/09/2007	07/09/2007	7--8
8848CE	03/09/2007	07/09/2007	7--8
9648BZ	03/09/2007	07/09/2007	7--8
8548BZ	03/09/2007	07/09/2007	7--8
2378CC	03/09/2007	07/09/2007	7--8
8278BZ	03/09/2007	07/09/2007	7--8
8838BZ	03/09/2007	07/09/2007	7--8
1498CA	03/09/2007	07/09/2007	7--8
1038CA	03/09/2007	07/09/2007	7--8
2298CE	03/09/2007	07/09/2007	7--8
1478CA	03/09/2007	07/09/2007	7--8
7308CA	03/09/2007	07/09/2007	7--8
5898CF	03/09/2007	07/09/2007	7--8
7678CC	03/09/2007	07/09/2007	7--8
9288CE	03/09/2007	07/09/2007	7--8
8318CA	03/09/2007	07/09/2007	7--8
8768CA	03/09/2007	07/09/2007	7--8
5368CA	03/09/2007	07/09/2007	7--8
2408CA	03/09/2007	07/09/2007	7--8
5418CA	03/09/2007	07/09/2007	7--8
5048CC	03/09/2007	07/09/2007	7--8
3168CD	03/09/2007	07/09/2007	7--8
3577CC	10/09/2007	14/09/2007	7--8
2857CF	10/09/2007	14/09/2007	7--8
9887CD	10/09/2007	14/09/2007	7--8
3047BZ	10/09/2007	14/09/2007	7--8
7297CD	10/09/2007	14/09/2007	7--8
6887CD	10/09/2007	14/09/2007	7--8
7027BZ	10/09/2007	14/09/2007	7--8
9007BZ	10/09/2007	14/09/2007	7--8

1097CA	10/09/2007	14/09/2007	7--8
6917BZ	10/09/2007	14/09/2007	7--8
8667CC	10/09/2007	14/09/2007	7--8
7187BZ	10/09/2007	14/09/2007	7--8
2187CA	10/09/2007	14/09/2007	7--8
7067BZ	10/09/2007	14/09/2007	7--8
9337CF	10/09/2007	14/09/2007	7--8
2917CG	10/09/2007	14/09/2007	7--8
2677CA	10/09/2007	14/09/2007	7--8
7917CA	10/09/2007	14/09/2007	7--8
4967CE	10/09/2007	14/09/2007	7--8
6167CA	10/09/2007	14/09/2007	7--8
1867CA	10/09/2007	14/09/2007	7--8
3127CA	10/09/2007	14/09/2007	7--8
3177CA	10/09/2007	14/09/2007	7--8
3857CA	10/09/2007	14/09/2007	7--8
4707CA	10/09/2007	14/09/2007	7--8
3257CA	10/09/2007	14/09/2007	7--8
2247CG	10/09/2007	14/09/2007	7--8
5027BX	10/09/2007	14/09/2007	7--8
6907CF	10/09/2007	14/09/2007	7--8
3327CE	10/09/2007	14/09/2007	7--8
6187BW	10/09/2007	14/09/2007	7--8
2987BX	10/09/2007	14/09/2007	7--8
9867CD	10/09/2007	14/09/2007	7--8
1967BY	10/09/2007	14/09/2007	7--8
9237CF	10/09/2007	14/09/2007	7--8
5597CE	10/09/2007	14/09/2007	7--8
9887BX	10/09/2007	14/09/2007	7--8
9417CC	10/09/2007	14/09/2007	7--8
9497CC	10/09/2007	14/09/2007	7--8
8967CA	10/09/2007	14/09/2007	7--8
8297CD	10/09/2007	14/09/2007	7--8
6207CD	10/09/2007	14/09/2007	7--8
1097CB	10/09/2007	14/09/2007	7--8
2697CC	10/09/2007	14/09/2007	7--8
9827CC	10/09/2007	14/09/2007	7--8
2407CC	10/09/2007	14/09/2007	7--8
3867CE	10/09/2007	14/09/2007	7--8
1587CA	10/09/2007	14/09/2007	7--8
2057CA	10/09/2007	14/09/2007	7--8
7207BZ	10/09/2007	14/09/2007	7--8
8967BZ	10/09/2007	14/09/2007	7--8
1757CD	10/09/2007	14/09/2007	7--8
6977CC	10/09/2007	14/09/2007	7--8
4847CC	10/09/2007	14/09/2007	7--8
2357CC	10/09/2007	14/09/2007	7--8
1557CC	10/09/2007	14/09/2007	7--8
8438BY	10/09/2007	14/09/2007	7--8
1458BZ	10/09/2007	14/09/2007	7--8
7518BX	10/09/2007	14/09/2007	7--8
4928BW	10/09/2007	14/09/2007	7--8
3548CE	10/09/2007	14/09/2007	7--8
5658BX	10/09/2007	14/09/2007	7--8
4848CE	10/09/2007	14/09/2007	7--8
4978CC	10/09/2007	14/09/2007	7--8
9738CF	10/09/2007	14/09/2007	7--8
9768CF	10/09/2007	14/09/2007	7--8

2178CE	10/09/2007	14/09/2007	7--8
1398CE	10/09/2007	14/09/2007	7--8
5218CE	10/09/2007	14/09/2007	7--8
7118CF	10/09/2007	14/09/2007	7--8
4398CE	10/09/2007	14/09/2007	7--8
7618CF	10/09/2007	14/09/2007	7--8
5148CD	10/09/2007	14/09/2007	7--8
4808CD	10/09/2007	14/09/2007	7--8
1688CA	10/09/2007	14/09/2007	7--8
1588CA	10/09/2007	14/09/2007	7--8
2628CA	10/09/2007	14/09/2007	7--8
2038CA	10/09/2007	14/09/2007	7--8
8568BZ	10/09/2007	14/09/2007	7--8
9148BZ	10/09/2007	14/09/2007	7--8
8438BZ	10/09/2007	14/09/2007	7--8
3318CG	10/09/2007	14/09/2007	7--8
3448CG	10/09/2007	14/09/2007	7--8
7338CC	10/09/2007	14/09/2007	7--8
7178CC	10/09/2007	14/09/2007	7--8
7318CC	10/09/2007	14/09/2007	7--8
9058CA	10/09/2007	14/09/2007	7--8
1478CB	10/09/2007	14/09/2007	7--8
7358CA	10/09/2007	14/09/2007	7--8
7688CC	10/09/2007	14/09/2007	7--8
7698CC	10/09/2007	14/09/2007	7--8
2578CC	10/09/2007	14/09/2007	7--8
9698CF	10/09/2007	14/09/2007	7--8
6568CF	10/09/2007	14/09/2007	7--8
4878CE	10/09/2007	14/09/2007	7--8
204803	10/09/2007	14/09/2007	7--8
1098CB	10/09/2007	14/09/2007	7--8
2928CC	10/09/2007	14/09/2007	7--8
2668CA	10/09/2007	14/09/2007	7--8
8378CA	10/09/2007	14/09/2007	7--8
8668CA	10/09/2007	14/09/2007	7--8
8858CA	10/09/2007	14/09/2007	7--8
9518CE	10/09/2007	14/09/2007	7--8
1608CG	10/09/2007	14/09/2007	7--8
1618CG	10/09/2007	14/09/2007	7--8
3468CG	10/09/2007	14/09/2007	7--8
5958CC	10/09/2007	14/09/2007	7--8
6018CC	10/09/2007	14/09/2007	7--8
4738CC	10/09/2007	14/09/2007	7--8
4178CC	10/09/2007	14/09/2007	7--8
3618CC	10/09/2007	14/09/2007	7--8
1418CB	10/09/2007	14/09/2007	7--8
1568CC	10/09/2007	14/09/2007	7--8
1638CC	10/09/2007	14/09/2007	7--8
1477CB	17/09/2007	21/09/2007	7--8
9567CA	17/09/2007	21/09/2007	7--8
7687CC	17/09/2007	21/09/2007	7--8
1887CE	17/09/2007	21/09/2007	7--8
9707CC	17/09/2007	21/09/2007	7--8
1077CA	17/09/2007	21/09/2007	7--8
2657CA	17/09/2007	21/09/2007	7--8
3387CC	17/09/2007	21/09/2007	7--8
8187CA	17/09/2007	21/09/2007	7--8
8367CA	17/09/2007	21/09/2007	7--8

8647CA	17/09/2007	21/09/2007	7--8
8757CA	17/09/2007	21/09/2007	7--8
8777CA	17/09/2007	21/09/2007	7--8
8297CE	17/09/2007	21/09/2007	7--8
8427CE	17/09/2007	21/09/2007	7--8
8867CE	17/09/2007	21/09/2007	7--8
9307CE	17/09/2007	21/09/2007	7--8
1717CG	17/09/2007	21/09/2007	7--8
2867CG	17/09/2007	21/09/2007	7--8
7307CC	17/09/2007	21/09/2007	7--8
7397CC	17/09/2007	21/09/2007	7--8
6147CC	17/09/2007	21/09/2007	7--8
1137CE	17/09/2007	21/09/2007	7--8
4067CC	17/09/2007	21/09/2007	7--8
2177CC	17/09/2007	21/09/2007	7--8
8297CA	17/09/2007	21/09/2007	7--8
7597CA	17/09/2007	21/09/2007	7--8
2467CD	17/09/2007	21/09/2007	7--8
4587CE	17/09/2007	21/09/2007	7--8
5607BS	17/09/2007	21/09/2007	7--8
8127CC	17/09/2007	21/09/2007	7--8
2187CE	17/09/2007	21/09/2007	7--8
6667CF	17/09/2007	21/09/2007	7--8
9217BS	17/09/2007	21/09/2007	7--8
8717CC	17/09/2007	21/09/2007	7--8
6087CD	17/09/2007	21/09/2007	7--8
2337CF	17/09/2007	21/09/2007	7--8
7377BU	17/09/2007	21/09/2007	7--8
5077CF	17/09/2007	21/09/2007	7--8
2557CB	17/09/2007	21/09/2007	7--8
3197CD	17/09/2007	21/09/2007	7--8
7837BS	17/09/2007	21/09/2007	7--8
9037BS	17/09/2007	21/09/2007	7--8
1227BT	17/09/2007	21/09/2007	7--8
9367BS	17/09/2007	21/09/2007	7--8
2857BT	17/09/2007	21/09/2007	7--8
1197BT	17/09/2007	21/09/2007	7--8
2607BT	17/09/2007	21/09/2007	7--8
5257BS	17/09/2007	21/09/2007	7--8
4207BS	17/09/2007	21/09/2007	7--8
8947BT	17/09/2007	21/09/2007	7--8
5767BV	17/09/2007	21/09/2007	7--8
5097BU	17/09/2007	21/09/2007	7--8
4737BV	17/09/2007	21/09/2007	7--8
4017BS	17/09/2007	21/09/2007	7--8
1697BT	17/09/2007	21/09/2007	7--8
3358CC	17/09/2007	21/09/2007	7--8
3488CG	17/09/2007	21/09/2007	7--8
5668CD	17/09/2007	21/09/2007	7--8
8808CA	17/09/2007	21/09/2007	7--8
2188CE	17/09/2007	21/09/2007	7--8
1308CC	17/09/2007	21/09/2007	7--8
2558CB	17/09/2007	21/09/2007	7--8
3198CD	17/09/2007	21/09/2007	7--8
9178CA	17/09/2007	21/09/2007	7--8
3378CD	17/09/2007	21/09/2007	7--8
3878CD	17/09/2007	21/09/2007	7--8
4168BV	17/09/2007	21/09/2007	7--8

6218CD	17/09/2007	21/09/2007	7--8
2698CC	17/09/2007	21/09/2007	7--8
7768BV	17/09/2007	21/09/2007	7--8
5138CD	17/09/2007	21/09/2007	7--8
5208BX	17/09/2007	21/09/2007	7--8
1358BY	17/09/2007	21/09/2007	7--8
6168BW	17/09/2007	21/09/2007	7--8
2778BX	17/09/2007	21/09/2007	7--8
8148BX	17/09/2007	21/09/2007	7--8
2808BX	17/09/2007	21/09/2007	7--8
7798BX	17/09/2007	21/09/2007	7--8
7008BX	17/09/2007	21/09/2007	7--8
1768BY	17/09/2007	21/09/2007	7--8
5778BW	17/09/2007	21/09/2007	7--8
2588BX	17/09/2007	21/09/2007	7--8
1078BW	17/09/2007	21/09/2007	7--8
7768BW	17/09/2007	21/09/2007	7--8
9688BW	17/09/2007	21/09/2007	7--8
5318BY	17/09/2007	21/09/2007	7--8
8238BX	17/09/2007	21/09/2007	7--8
7928BW	17/09/2007	21/09/2007	7--8
7328BW	17/09/2007	21/09/2007	7--8
6548BW	17/09/2007	21/09/2007	7--8
2268BX	17/09/2007	21/09/2007	7--8
3228BX	17/09/2007	21/09/2007	7--8
4068BX	17/09/2007	21/09/2007	7--8
3018BX	17/09/2007	21/09/2007	7--8
4108BY	17/09/2007	21/09/2007	7--8
5908BY	17/09/2007	21/09/2007	7--8
1778BY	17/09/2007	21/09/2007	7--8
6618BY	17/09/2007	21/09/2007	7--8
6628BY	17/09/2007	21/09/2007	7--8
6288BY	17/09/2007	21/09/2007	7--8
6438BY	17/09/2007	21/09/2007	7--8
4438BY	17/09/2007	21/09/2007	7--8
6678BY	17/09/2007	21/09/2007	7--8
3498BY	17/09/2007	21/09/2007	7--8
4668BY	17/09/2007	21/09/2007	7--8
3568BY	17/09/2007	21/09/2007	7--8
5688BY	17/09/2007	21/09/2007	7--8
5698BY	17/09/2007	21/09/2007	7--8
6728BY	17/09/2007	21/09/2007	7--8
5638BX	17/09/2007	21/09/2007	7--8
1588BY	17/09/2007	21/09/2007	7--8
3997BY	24/09/2007	28/09/2007	7--8
1017BV	24/09/2007	28/09/2007	7--8
1307BV	24/09/2007	28/09/2007	7--8
4617BU	24/09/2007	28/09/2007	7--8
4347BU	24/09/2007	28/09/2007	7--8
7947BT	24/09/2007	28/09/2007	7--8
7347BU	24/09/2007	28/09/2007	7--8
3207BV	24/09/2007	28/09/2007	7--8
4167BU	24/09/2007	28/09/2007	7--8
6757BT	24/09/2007	28/09/2007	7--8
6917BT	24/09/2007	28/09/2007	7--8
1777BV	24/09/2007	28/09/2007	7--8
1687BV	24/09/2007	28/09/2007	7--8
4967BU	24/09/2007	28/09/2007	7--8

1727BU	24/09/2007	28/09/2007	7--8
9117BV	24/09/2007	28/09/2007	7--8
8267BS	24/09/2007	28/09/2007	7--8
1647BU	24/09/2007	28/09/2007	7--8
8327BT	24/09/2007	28/09/2007	7--8
3727BT	24/09/2007	28/09/2007	7--8
2737BT	24/09/2007	28/09/2007	7--8
5537BT	24/09/2007	28/09/2007	7--8
1647BT	24/09/2007	28/09/2007	7--8
3147BT	24/09/2007	28/09/2007	7--8
9977BT	24/09/2007	28/09/2007	7--8
7517BU	24/09/2007	28/09/2007	7--8
8997BV	24/09/2007	28/09/2007	7--8
5887BU	24/09/2007	28/09/2007	7--8
9747BU	24/09/2007	28/09/2007	7--8
9397BX	24/09/2007	28/09/2007	7--8
3767BW	24/09/2007	28/09/2007	7--8
8567BV	24/09/2007	28/09/2007	7--8
7957BV	24/09/2007	28/09/2007	7--8
6857BV	24/09/2007	28/09/2007	7--8
1437BW	24/09/2007	28/09/2007	7--8
9017BV	24/09/2007	28/09/2007	7--8
9357BV	24/09/2007	28/09/2007	7--8
6977BV	24/09/2007	28/09/2007	7--8
1387BW	24/09/2007	28/09/2007	7--8
2207BW	24/09/2007	28/09/2007	7--8
1507BW	24/09/2007	28/09/2007	7--8
9127BV	24/09/2007	28/09/2007	7--8
9997BV	24/09/2007	28/09/2007	7--8
1407BW	24/09/2007	28/09/2007	7--8
9707BT	24/09/2007	28/09/2007	7--8
9147BV	24/09/2007	28/09/2007	7--8
8677BV	24/09/2007	28/09/2007	7--8
5087BV	24/09/2007	28/09/2007	7--8
2387BV	24/09/2007	28/09/2007	7--8
4277BV	24/09/2007	28/09/2007	7--8
4527BW	24/09/2007	28/09/2007	7--8
1497BW	24/09/2007	28/09/2007	7--8
1207BW	24/09/2007	28/09/2007	7--8
3577BW	24/09/2007	28/09/2007	7--8
5137BW	24/09/2007	28/09/2007	7--8
2028BU	24/09/2007	28/09/2007	7--8
1048BP	24/09/2007	28/09/2007	7--8
1678BU	24/09/2007	28/09/2007	7--8
1948BS	24/09/2007	28/09/2007	7--8
4518BW	24/09/2007	28/09/2007	7--8
5428BP	24/09/2007	28/09/2007	7--8
6908BP	24/09/2007	28/09/2007	7--8
8738BX	24/09/2007	28/09/2007	7--8
8818BV	24/09/2007	28/09/2007	7--8
9648BP	24/09/2007	28/09/2007	7--8
8058BS	24/09/2007	28/09/2007	7--8
9998BJ	24/09/2007	28/09/2007	7--8
2478BS	24/09/2007	28/09/2007	7--8
9018BR	24/09/2007	28/09/2007	7--8
1688BP	24/09/2007	28/09/2007	7--8
1888BS	24/09/2007	28/09/2007	7--8
7078BR	24/09/2007	28/09/2007	7--8

7098BR	24/09/2007	28/09/2007	7--8
1498BS	24/09/2007	28/09/2007	7--8
4628BS	24/09/2007	28/09/2007	7--8
6728BT	24/09/2007	28/09/2007	7--8
3578BT	24/09/2007	28/09/2007	7--8
3398BT	24/09/2007	28/09/2007	7--8
4588BS	24/09/2007	28/09/2007	7--8
3348BT	24/09/2007	28/09/2007	7--8
3358BT	24/09/2007	28/09/2007	7--8
7948BV	24/09/2007	28/09/2007	7--8
8408BS	24/09/2007	28/09/2007	7--8
8098BS	24/09/2007	28/09/2007	7--8
9338BS	24/09/2007	28/09/2007	7--8
1068BT	24/09/2007	28/09/2007	7--8
3278BT	24/09/2007	28/09/2007	7--8
4408BT	24/09/2007	28/09/2007	7--8
8108BS	24/09/2007	28/09/2007	7--8
2998BS	24/09/2007	28/09/2007	7--8
4158BS	24/09/2007	28/09/2007	7--8
5838BT	24/09/2007	28/09/2007	7--8
8288BR	24/09/2007	28/09/2007	7--8
7238BT	24/09/2007	28/09/2007	7--8
3538BT	24/09/2007	28/09/2007	7--8
8308BV	24/09/2007	28/09/2007	7--8
3438BS	24/09/2007	28/09/2007	7--8
4868BT	24/09/2007	28/09/2007	7--8
2898BT	24/09/2007	28/09/2007	7--8
8708BV	24/09/2007	28/09/2007	7--8
1208BU	24/09/2007	28/09/2007	7--8
3828BU	24/09/2007	28/09/2007	7--8
2748BU	24/09/2007	28/09/2007	7--8
7868BU	24/09/2007	28/09/2007	7--8
1998BU	24/09/2007	28/09/2007	7--8
8058BU	24/09/2007	28/09/2007	7--8
9518BU	24/09/2007	28/09/2007	7--8
8268BT	24/09/2007	28/09/2007	7--8
2588BU	24/09/2007	28/09/2007	7--8
3028BU	24/09/2007	28/09/2007	7--8
9328BW	24/09/2007	28/09/2007	7--8
5638BU	24/09/2007	28/09/2007	7--8

DÍGITO 3 Y 4

5503CF	10/09/2007	14/09/2007	3--4
6303CD	10/09/2007	14/09/2007	3--4
9963BR	10/09/2007	14/09/2007	3--4
7173BN	10/09/2007	14/09/2007	3--4
2463CF	10/09/2007	14/09/2007	3--4
5913CD	10/09/2007	14/09/2007	3--4
2913CC	10/09/2007	14/09/2007	3--4
9653CE	10/09/2007	14/09/2007	3--4
4593CD	10/09/2007	14/09/2007	3--4
6483CF	10/09/2007	14/09/2007	3--4
8173CA	10/09/2007	14/09/2007	3--4
7033CE	10/09/2007	14/09/2007	3--4
6243CD	10/09/2007	14/09/2007	3--4
6163CD	10/09/2007	14/09/2007	3--4
6673CA	10/09/2007	14/09/2007	3--4

1903CC	10/09/2007	14/09/2007	3--4
2053CE	10/09/2007	14/09/2007	3--4
8073CD	10/09/2007	14/09/2007	3--4
7333CE	10/09/2007	14/09/2007	3--4
9233CD	10/09/2007	14/09/2007	3--4
9263CA	10/09/2007	14/09/2007	3--4
5143CE	10/09/2007	14/09/2007	3--4
5263CD	10/09/2007	14/09/2007	3--4
201325	10/09/2007	14/09/2007	3--4
1143CD	10/09/2007	14/09/2007	3--4
3413CD	10/09/2007	14/09/2007	3--4
9293CD	10/09/2007	14/09/2007	3--4
7863CD	10/09/2007	14/09/2007	3--4
8523CD	10/09/2007	14/09/2007	3--4
6403CD	10/09/2007	14/09/2007	3--4
8563CD	10/09/2007	14/09/2007	3--4
7773CC	10/09/2007	14/09/2007	3--4
4713CD	10/09/2007	14/09/2007	3--4
6833CE	10/09/2007	14/09/2007	3--4
8573CD	10/09/2007	14/09/2007	3--4
4043CD	10/09/2007	14/09/2007	3--4
8623CD	10/09/2007	14/09/2007	3--4
7873CC	10/09/2007	14/09/2007	3--4
1423CD	10/09/2007	14/09/2007	3--4
2553CG	10/09/2007	14/09/2007	3--4
3563CE	10/09/2007	14/09/2007	3--4
2233CC	10/09/2007	14/09/2007	3--4
9503BV	10/09/2007	14/09/2007	3--4
2163CB	10/09/2007	14/09/2007	3--4
1213CD	10/09/2007	14/09/2007	3--4
5723CD	10/09/2007	14/09/2007	3--4
3783CA	10/09/2007	14/09/2007	3--4
1323CA	10/09/2007	14/09/2007	3--4
5053CD	10/09/2007	14/09/2007	3--4
1283BW	10/09/2007	14/09/2007	3--4
5223CD	10/09/2007	14/09/2007	3--4
6023CC	10/09/2007	14/09/2007	3--4
8303BX	10/09/2007	14/09/2007	3--4
2623CA	10/09/2007	14/09/2007	3--4
4813BW	10/09/2007	14/09/2007	3--4
4013CD	10/09/2007	14/09/2007	3--4
7633CD	10/09/2007	14/09/2007	3--4
6063CF	10/09/2007	14/09/2007	3--4
3044CC	10/09/2007	14/09/2007	3--4
4234CC	10/09/2007	14/09/2007	3--4
2524CC	10/09/2007	14/09/2007	3--4
7864CD	10/09/2007	14/09/2007	3--4
6254CD	10/09/2007	14/09/2007	3--4
3574CC	10/09/2007	14/09/2007	3--4
3584CD	10/09/2007	14/09/2007	3--4
1554CF	10/09/2007	14/09/2007	3--4
4594CD	10/09/2007	14/09/2007	3--4
7714CF	10/09/2007	14/09/2007	3--4
1274CD	10/09/2007	14/09/2007	3--4
8044CD	10/09/2007	14/09/2007	3--4
3254CE	10/09/2007	14/09/2007	3--4
9204BS	10/09/2007	14/09/2007	3--4
7944CD	10/09/2007	14/09/2007	3--4

1364CD	10/09/2007	14/09/2007	3--4
7434BS	10/09/2007	14/09/2007	3--4
2384CC	10/09/2007	14/09/2007	3--4
1624CE	10/09/2007	14/09/2007	3--4
7354CC	10/09/2007	14/09/2007	3--4
8704CD	10/09/2007	14/09/2007	3--4
5024CD	10/09/2007	14/09/2007	3--4
5084CE	10/09/2007	14/09/2007	3--4
8664CC	10/09/2007	14/09/2007	3--4
3934CE	10/09/2007	14/09/2007	3--4
2234CF	10/09/2007	14/09/2007	3--4
1484CB	10/09/2007	14/09/2007	3--4
8934BT	10/09/2007	14/09/2007	3--4
5224BT	10/09/2007	14/09/2007	3--4
5554CD	10/09/2007	14/09/2007	3--4
1434BV	10/09/2007	14/09/2007	3--4
7944CE	10/09/2007	14/09/2007	3--4
5804BU	10/09/2007	14/09/2007	3--4
4064CD	10/09/2007	14/09/2007	3--4
8154BS	10/09/2007	14/09/2007	3--4
4774CD	10/09/2007	14/09/2007	3--4
9914CD	10/09/2007	14/09/2007	3--4
1154CC	10/09/2007	14/09/2007	3--4
3224CD	10/09/2007	14/09/2007	3--4
2124CB	10/09/2007	14/09/2007	3--4
3384CF	10/09/2007	14/09/2007	3--4
3254CC	10/09/2007	14/09/2007	3--4
4634CD	10/09/2007	14/09/2007	3--4
4734CD	10/09/2007	14/09/2007	3--4
6274CE	10/09/2007	14/09/2007	3--4
8494CC	10/09/2007	14/09/2007	3--4
6544CD	10/09/2007	14/09/2007	3--4
5674CD	10/09/2007	14/09/2007	3--4
2784CC	10/09/2007	14/09/2007	3--4
7234BV	10/09/2007	14/09/2007	3--4
3074BW	10/09/2007	14/09/2007	3--4
202423	10/09/2007	14/09/2007	3--4
9964CD	10/09/2007	14/09/2007	3--4
8654CE	10/09/2007	14/09/2007	3--4
9904CF	10/09/2007	14/09/2007	3--4
3664CD	10/09/2007	14/09/2007	3--4
9364CD	10/09/2007	14/09/2007	3--4
8434BX	10/09/2007	14/09/2007	3--4
6214CD	10/09/2007	14/09/2007	3--4
4854CD	10/09/2007	14/09/2007	3--4
8744BX	10/09/2007	14/09/2007	3--4
9974CA	10/09/2007	14/09/2007	3--4
2603CC	17/09/2007	21/09/2007	3--4
7703CD	17/09/2007	21/09/2007	3--4
8483CA	17/09/2007	21/09/2007	3--4
1053BX	17/09/2007	21/09/2007	3--4
5523CD	17/09/2007	21/09/2007	3--4
3953CD	17/09/2007	21/09/2007	3--4
7493CA	17/09/2007	21/09/2007	3--4
1723CC	17/09/2007	21/09/2007	3--4
1623CF	17/09/2007	21/09/2007	3--4
1053CG	17/09/2007	21/09/2007	3--4
7573CA	17/09/2007	21/09/2007	3--4

1283CC	17/09/2007	21/09/2007	3--4
3453CF	17/09/2007	21/09/2007	3--4
8683CF	17/09/2007	21/09/2007	3--4
5883CE	17/09/2007	21/09/2007	3--4
4673BY	17/09/2007	21/09/2007	3--4
3773CD	17/09/2007	21/09/2007	3--4
2843BY	17/09/2007	21/09/2007	3--4
8123CD	17/09/2007	21/09/2007	3--4
6403CF	17/09/2007	21/09/2007	3--4
2063CE	17/09/2007	21/09/2007	3--4
1813CC	17/09/2007	21/09/2007	3--4
3893CC	17/09/2007	21/09/2007	3--4
7293BZ	17/09/2007	21/09/2007	3--4
7813CC	17/09/2007	21/09/2007	3--4
9883CF	17/09/2007	21/09/2007	3--4
2983CF	17/09/2007	21/09/2007	3--4
1873CC	17/09/2007	21/09/2007	3--4
4873CE	17/09/2007	21/09/2007	3--4
7313CE	17/09/2007	21/09/2007	3--4
6193BZ	17/09/2007	21/09/2007	3--4
7623CA	17/09/2007	21/09/2007	3--4
4963BZ	17/09/2007	21/09/2007	3--4
2903CE	17/09/2007	21/09/2007	3--4
3173CE	17/09/2007	21/09/2007	3--4
3183CD	17/09/2007	21/09/2007	3--4
8863BZ	17/09/2007	21/09/2007	3--4
5353CD	17/09/2007	21/09/2007	3--4
2083BZ	17/09/2007	21/09/2007	3--4
3193CE	17/09/2007	21/09/2007	3--4
5963CD	17/09/2007	21/09/2007	3--4
3953CE	17/09/2007	21/09/2007	3--4
6663BZ	17/09/2007	21/09/2007	3--4
204369	17/09/2007	21/09/2007	3--4
7723BZ	17/09/2007	21/09/2007	3--4
8943BZ	17/09/2007	21/09/2007	3--4
9823BZ	17/09/2007	21/09/2007	3--4
1103CA	17/09/2007	21/09/2007	3--4
1023CA	17/09/2007	21/09/2007	3--4
8843BZ	17/09/2007	21/09/2007	3--4
2913CA	17/09/2007	21/09/2007	3--4
8273CD	17/09/2007	21/09/2007	3--4
9783BZ	17/09/2007	21/09/2007	3--4
7223BZ	17/09/2007	21/09/2007	3--4
2663CA	17/09/2007	21/09/2007	3--4
7253BZ	17/09/2007	21/09/2007	3--4
9663BZ	17/09/2007	21/09/2007	3--4
8733CC	17/09/2007	21/09/2007	3--4
3744CC	17/09/2007	21/09/2007	3--4
8534BT	17/09/2007	21/09/2007	3--4
2364CC	17/09/2007	21/09/2007	3--4
1474CD	17/09/2007	21/09/2007	3--4
6064CD	17/09/2007	21/09/2007	3--4
5814CE	17/09/2007	21/09/2007	3--4
7374CC	17/09/2007	21/09/2007	3--4
8134CC	17/09/2007	21/09/2007	3--4
9094CC	17/09/2007	21/09/2007	3--4
4954CD	17/09/2007	21/09/2007	3--4
1324CE	17/09/2007	21/09/2007	3--4

3814CD	17/09/2007	21/09/2007	3--4
3704BZ	17/09/2007	21/09/2007	3--4
9374CD	17/09/2007	21/09/2007	3--4
1224BZ	17/09/2007	21/09/2007	3--4
8734CA	17/09/2007	21/09/2007	3--4
2834CF	17/09/2007	21/09/2007	3--4
2894CC	17/09/2007	21/09/2007	3--4
2914CF	17/09/2007	21/09/2007	3--4
2334CG	17/09/2007	21/09/2007	3--4
1874CF	17/09/2007	21/09/2007	3--4
3124CE	17/09/2007	21/09/2007	3--4
3804CE	17/09/2007	21/09/2007	3--4
3224CA	17/09/2007	21/09/2007	3--4
2824CF	17/09/2007	21/09/2007	3--4
4574BZ	17/09/2007	21/09/2007	3--4
9694CE	17/09/2007	21/09/2007	3--4
2424CF	17/09/2007	21/09/2007	3--4
2894BZ	17/09/2007	21/09/2007	3--4
1474CE	17/09/2007	21/09/2007	3--4
1444CA	17/09/2007	21/09/2007	3--4
9704CF	17/09/2007	21/09/2007	3--4
8854BY	17/09/2007	21/09/2007	3--4
9704BZ	17/09/2007	21/09/2007	3--4
8274BZ	17/09/2007	21/09/2007	3--4
2874CA	17/09/2007	21/09/2007	3--4
2854CA	17/09/2007	21/09/2007	3--4
8754BZ	17/09/2007	21/09/2007	3--4
2314CG	17/09/2007	21/09/2007	3--4
8624CA	17/09/2007	21/09/2007	3--4
8794CC	17/09/2007	21/09/2007	3--4
2724CA	17/09/2007	21/09/2007	3--4
2514CG	17/09/2007	21/09/2007	3--4
3334CA	17/09/2007	21/09/2007	3--4
7624CA	17/09/2007	21/09/2007	3--4
6694CA	17/09/2007	21/09/2007	3--4
7724CA	17/09/2007	21/09/2007	3--4
1714CE	17/09/2007	21/09/2007	3--4
4874CA	17/09/2007	21/09/2007	3--4
8594CA	17/09/2007	21/09/2007	3--4
7814CA	17/09/2007	21/09/2007	3--4
1794CB	17/09/2007	21/09/2007	3--4
3164CC	17/09/2007	21/09/2007	3--4
4514CC	17/09/2007	21/09/2007	3--4
5014CC	17/09/2007	21/09/2007	3--4
1484CC	17/09/2007	21/09/2007	3--4
7414CC	17/09/2007	21/09/2007	3--4
4154CC	17/09/2007	21/09/2007	3--4
6084CC	17/09/2007	21/09/2007	3--4
5074CC	17/09/2007	21/09/2007	3--4
9354CD	17/09/2007	21/09/2007	3--4
2884BW	17/09/2007	21/09/2007	3--4
5413CA	24/09/2007	28/09/2007	3--4
3503CA	24/09/2007	28/09/2007	3--4
1963CG	24/09/2007	28/09/2007	3--4
6753CA	24/09/2007	28/09/2007	3--4
3393CA	24/09/2007	28/09/2007	3--4
1593CC	24/09/2007	28/09/2007	3--4
8473CA	24/09/2007	28/09/2007	3--4

5953CA	24/09/2007	28/09/2007	3--4
4703CA	24/09/2007	28/09/2007	3--4
1293CC	24/09/2007	28/09/2007	3--4
4763CC	24/09/2007	28/09/2007	3--4
8153CA	24/09/2007	28/09/2007	3--4
4443CC	24/09/2007	28/09/2007	3--4
1333CC	24/09/2007	28/09/2007	3--4
3113CG	24/09/2007	28/09/2007	3--4
8353CF	24/09/2007	28/09/2007	3--4
3443CC	24/09/2007	28/09/2007	3--4
1513CB	24/09/2007	28/09/2007	3--4
9643CD	24/09/2007	28/09/2007	3--4
9033CA	24/09/2007	28/09/2007	3--4
9503CF	24/09/2007	28/09/2007	3--4
7223CD	24/09/2007	28/09/2007	3--4
2473CC	24/09/2007	28/09/2007	3--4
8053CD	24/09/2007	28/09/2007	3--4
6983CD	24/09/2007	28/09/2007	3--4
4993CD	24/09/2007	28/09/2007	3--4
9383CA	24/09/2007	28/09/2007	3--4
6243CE	24/09/2007	28/09/2007	3--4
2903CF	24/09/2007	28/09/2007	3--4
5113BZ	24/09/2007	28/09/2007	3--4
6593CD	24/09/2007	28/09/2007	3--4
7543CF	24/09/2007	28/09/2007	3--4
2853CC	24/09/2007	28/09/2007	3--4
7633CC	24/09/2007	28/09/2007	3--4
2613CA	24/09/2007	28/09/2007	3--4
7933BZ	24/09/2007	28/09/2007	3--4
3533CG	24/09/2007	28/09/2007	3--4
2433CG	24/09/2007	28/09/2007	3--4
7783BY	24/09/2007	28/09/2007	3--4
9133CE	24/09/2007	28/09/2007	3--4
9713CE	24/09/2007	28/09/2007	3--4
8733CE	24/09/2007	28/09/2007	3--4
6293CF	24/09/2007	28/09/2007	3--4
3243CD	24/09/2007	28/09/2007	3--4
4993CE	24/09/2007	28/09/2007	3--4
5983CC	24/09/2007	28/09/2007	3--4
3863CC	24/09/2007	28/09/2007	3--4
1423CC	24/09/2007	28/09/2007	3--4
1863CC	24/09/2007	28/09/2007	3--4
4923CC	24/09/2007	28/09/2007	3--4
9143CA	24/09/2007	28/09/2007	3--4
2463CC	24/09/2007	28/09/2007	3--4
4643CE	24/09/2007	28/09/2007	3--4
1583CB	24/09/2007	28/09/2007	3--4
7693CC	24/09/2007	28/09/2007	3--4
6563CF	24/09/2007	28/09/2007	3--4
7423CF	24/09/2007	28/09/2007	3--4
5063CF	24/09/2007	28/09/2007	3--4
3474BY	24/09/2007	28/09/2007	3--4
4664BY	24/09/2007	28/09/2007	3--4
2264CC	24/09/2007	28/09/2007	3--4
1384CC	24/09/2007	28/09/2007	3--4
7894CA	24/09/2007	28/09/2007	3--4
8914CC	24/09/2007	28/09/2007	3--4
3654CC	24/09/2007	28/09/2007	3--4

4964CC	24/09/2007	28/09/2007	3--4
7514BW	24/09/2007	28/09/2007	3--4
4574BY	24/09/2007	28/09/2007	3--4
4994CC	24/09/2007	28/09/2007	3--4
7954CD	24/09/2007	28/09/2007	3--4
5324CF	24/09/2007	28/09/2007	3--4
2794CC	24/09/2007	28/09/2007	3--4
2424CC	24/09/2007	28/09/2007	3--4
3414CD	24/09/2007	28/09/2007	3--4
1254CE	24/09/2007	28/09/2007	3--4
6814CE	24/09/2007	28/09/2007	3--4
2824CF	24/09/2007	28/09/2007	3--4
2234BZ	24/09/2007	28/09/2007	3--4
5284CC	24/09/2007	28/09/2007	3--4
8594CD	24/09/2007	28/09/2007	3--4
5634CF	24/09/2007	28/09/2007	3--4
2434CB	24/09/2007	28/09/2007	3--4
1884CA	24/09/2007	28/09/2007	3--4
1694CA	24/09/2007	28/09/2007	3--4
1764CA	24/09/2007	28/09/2007	3--4
1094CA	24/09/2007	28/09/2007	3--4
1614CA	24/09/2007	28/09/2007	3--4
2684CA	24/09/2007	28/09/2007	3--4
7784BZ	24/09/2007	28/09/2007	3--4
9924BZ	24/09/2007	28/09/2007	3--4
8744CF	24/09/2007	28/09/2007	3--4
1634CB	24/09/2007	28/09/2007	3--4
2154CC	24/09/2007	28/09/2007	3--4
1244CC	24/09/2007	28/09/2007	3--4
1304CC	24/09/2007	28/09/2007	3--4
8974CA	24/09/2007	28/09/2007	3--4
2444CC	24/09/2007	28/09/2007	3--4
6424CF	24/09/2007	28/09/2007	3--4
9174CA	24/09/2007	28/09/2007	3--4
9614CF	24/09/2007	28/09/2007	3--4
7694CC	24/09/2007	28/09/2007	3--4
7704CC	24/09/2007	28/09/2007	3--4
9694CF	24/09/2007	28/09/2007	3--4
5024CF	24/09/2007	28/09/2007	3--4
1654CB	24/09/2007	28/09/2007	3--4
9254CC	24/09/2007	28/09/2007	3--4
4374CE	24/09/2007	28/09/2007	3--4
7624CF	24/09/2007	28/09/2007	3--4
7404CA	24/09/2007	28/09/2007	3--4
1904CG	24/09/2007	28/09/2007	3--4
1104CB	24/09/2007	28/09/2007	3--4
8314CC	24/09/2007	28/09/2007	3--4
2654CA	24/09/2007	28/09/2007	3--4
9084CE	24/09/2007	28/09/2007	3--4
8864CF	24/09/2007	28/09/2007	3--4
2524CB	24/09/2007	28/09/2007	3--4
3054CG	24/09/2007	28/09/2007	3--4
3454CG	24/09/2007	28/09/2007	3--4
7324CC	24/09/2007	28/09/2007	3--4
7393CA	01/10/2007	05/10/2007	3--4
4373CE	01/10/2007	05/10/2007	3--4
1103CB	01/10/2007	05/10/2007	3--4
7443CA	01/10/2007	05/10/2007	3--4

3913CA	01/10/2007	05/10/2007	3--4
7313CA	01/10/2007	05/10/2007	3--4
8313CA	01/10/2007	05/10/2007	3--4
8593CA	01/10/2007	05/10/2007	3--4
8673CA	01/10/2007	05/10/2007	3--4
8713CA	01/10/2007	05/10/2007	3--4
9803CA	01/10/2007	05/10/2007	3--4
8193CE	01/10/2007	05/10/2007	3--4
7483CC	01/10/2007	05/10/2007	3--4
6163CC	01/10/2007	05/10/2007	3--4
4833CC	01/10/2007	05/10/2007	3--4
4733CC	01/10/2007	05/10/2007	3--4
4533CC	01/10/2007	05/10/2007	3--4
4223CC	01/10/2007	05/10/2007	3--4
2183CC	01/10/2007	05/10/2007	3--4
1663CC	01/10/2007	05/10/2007	3--4
3613CC	01/10/2007	05/10/2007	3--4
7763CA	01/10/2007	05/10/2007	3--4
7973CA	01/10/2007	05/10/2007	3--4
1623CC	01/10/2007	05/10/2007	3--4
5613BW	01/10/2007	05/10/2007	3--4
7563CC	01/10/2007	05/10/2007	3--4
1813CG	01/10/2007	05/10/2007	3--4
6423CD	01/10/2007	05/10/2007	3--4
6433CF	01/10/2007	05/10/2007	3--4
1823CB	01/10/2007	05/10/2007	3--4
9143CC	01/10/2007	05/10/2007	3--4
6103CD	01/10/2007	05/10/2007	3--4
2143CE	01/10/2007	05/10/2007	3--4
9983BW	01/10/2007	05/10/2007	3--4
8713BX	01/10/2007	05/10/2007	3--4
8213BX	01/10/2007	05/10/2007	3--4
6753BW	01/10/2007	05/10/2007	3--4
6283BX	01/10/2007	05/10/2007	3--4
8413BX	01/10/2007	05/10/2007	3--4
1233BX	01/10/2007	05/10/2007	3--4
4803BW	01/10/2007	05/10/2007	3--4
6133BY	01/10/2007	05/10/2007	3--4
4723BX	01/10/2007	05/10/2007	3--4
1743BY	01/10/2007	05/10/2007	3--4
4733BX	01/10/2007	05/10/2007	3--4
6403BY	01/10/2007	05/10/2007	3--4
8083BX	01/10/2007	05/10/2007	3--4
3833BX	01/10/2007	05/10/2007	3--4
7263BW	01/10/2007	05/10/2007	3--4
3043BY	01/10/2007	05/10/2007	3--4
3533BY	01/10/2007	05/10/2007	3--4
5853BX	01/10/2007	05/10/2007	3--4
3943BX	01/10/2007	05/10/2007	3--4
5863BX	01/10/2007	05/10/2007	3--4
1163BY	01/10/2007	05/10/2007	3--4
5153BX	01/10/2007	05/10/2007	3--4
1013BX	01/10/2007	05/10/2007	3--4
8983BW	01/10/2007	05/10/2007	3--4
6494BY	01/10/2007	05/10/2007	3--4
4504CC	01/10/2007	05/10/2007	3--4
4104CC	01/10/2007	05/10/2007	3--4
1864CC	01/10/2007	05/10/2007	3--4

1904BP	01/10/2007	05/10/2007	3--4
3934CC	01/10/2007	05/10/2007	3--4
6064CF	01/10/2007	05/10/2007	3--4
7224CE	01/10/2007	05/10/2007	3--4
8694CF	01/10/2007	05/10/2007	3--4
8784CC	01/10/2007	05/10/2007	3--4
6354CD	01/10/2007	05/10/2007	3--4
1294CC	01/10/2007	05/10/2007	3--4
1274BT	01/10/2007	05/10/2007	3--4
8274BS	01/10/2007	05/10/2007	3--4
2464CF	01/10/2007	05/10/2007	3--4
4634CE	01/10/2007	05/10/2007	3--4
2554CC	01/10/2007	05/10/2007	3--4
8114CD	01/10/2007	05/10/2007	3--4
4394CD	01/10/2007	05/10/2007	3--4
8544BU	01/10/2007	05/10/2007	3--4
6264BT	01/10/2007	05/10/2007	3--4
5204BX	01/10/2007	05/10/2007	3--4
1384BX	01/10/2007	05/10/2007	3--4
7814BX	01/10/2007	05/10/2007	3--4
9704BW	01/10/2007	05/10/2007	3--4
6114BY	01/10/2007	05/10/2007	3--4
1864BX	01/10/2007	05/10/2007	3--4
1494BX	01/10/2007	05/10/2007	3--4
5284BW	01/10/2007	05/10/2007	3--4
3954BY	01/10/2007	05/10/2007	3--4
3834BX	01/10/2007	05/10/2007	3--4
9104BW	01/10/2007	05/10/2007	3--4
7254BX	01/10/2007	05/10/2007	3--4
7454BX	01/10/2007	05/10/2007	3--4
8244BX	01/10/2007	05/10/2007	3--4
9724BX	01/10/2007	05/10/2007	3--4
7474BX	01/10/2007	05/10/2007	3--4
5254BW	01/10/2007	05/10/2007	3--4
5294BX	01/10/2007	05/10/2007	3--4
6144BW	01/10/2007	05/10/2007	3--4
6774BX	01/10/2007	05/10/2007	3--4
3214BT	01/10/2007	05/10/2007	3--4
1164BX	01/10/2007	05/10/2007	3--4
6854BW	01/10/2007	05/10/2007	3--4
2904BX	01/10/2007	05/10/2007	3--4
1154BV	01/10/2007	05/10/2007	3--4
2974BX	01/10/2007	05/10/2007	3--4
6774BW	01/10/2007	05/10/2007	3--4
4104BY	01/10/2007	05/10/2007	3--4
5914BY	01/10/2007	05/10/2007	3--4
5994BY	01/10/2007	05/10/2007	3--4
3354BY	01/10/2007	05/10/2007	3--4
3814BY	01/10/2007	05/10/2007	3--4
2514BY	01/10/2007	05/10/2007	3--4
2544BY	01/10/2007	05/10/2007	3--4
4954BX	01/10/2007	05/10/2007	3--4
9884BX	01/10/2007	05/10/2007	3--4
6654BY	01/10/2007	05/10/2007	3--4
9464BW	01/10/2007	05/10/2007	3--4
4534CC	01/10/2007	05/10/2007	3--4
2073BX	08/10/2007	12/10/2007	3--4
6243BX	08/10/2007	12/10/2007	3--4

4653BY	08/10/2007	12/10/2007	3--4
7363BX	08/10/2007	12/10/2007	3--4
4723BW	08/10/2007	12/10/2007	3--4
6173BW	08/10/2007	12/10/2007	3--4
1293BW	08/10/2007	12/10/2007	3--4
6803BX	08/10/2007	12/10/2007	3--4
8133BW	08/10/2007	12/10/2007	3--4
9033BW	08/10/2007	12/10/2007	3--4
9883BV	08/10/2007	12/10/2007	3--4
4103BY	08/10/2007	12/10/2007	3--4
5933BY	08/10/2007	12/10/2007	3--4
6993BX	08/10/2007	12/10/2007	3--4
8853BW	08/10/2007	12/10/2007	3--4
1773BY	08/10/2007	12/10/2007	3--4
7153BX	08/10/2007	12/10/2007	3--4
2173BX	08/10/2007	12/10/2007	3--4
6653BY	08/10/2007	12/10/2007	3--4
9853BX	08/10/2007	12/10/2007	3--4
1553BX	08/10/2007	12/10/2007	3--4
4753BY	08/10/2007	12/10/2007	3--4
5153BY	08/10/2007	12/10/2007	3--4
3483BY	08/10/2007	12/10/2007	3--4
4223BY	08/10/2007	12/10/2007	3--4
2603BX	08/10/2007	12/10/2007	3--4
6493BY	08/10/2007	12/10/2007	3--4
4793BZ	08/10/2007	12/10/2007	3--4
8513BY	08/10/2007	12/10/2007	3--4
8823BY	08/10/2007	12/10/2007	3--4
9943BY	08/10/2007	12/10/2007	3--4
8903BY	08/10/2007	12/10/2007	3--4
4153BZ	08/10/2007	12/10/2007	3--4
6983BZ	08/10/2007	12/10/2007	3--4
6873BZ	08/10/2007	12/10/2007	3--4
6303BJ	08/10/2007	12/10/2007	3--4
2473BU	08/10/2007	12/10/2007	3--4
3833BP	08/10/2007	12/10/2007	3--4
3973BY	08/10/2007	12/10/2007	3--4
5333BR	08/10/2007	12/10/2007	3--4
6983BX	08/10/2007	12/10/2007	3--4
7323BP	08/10/2007	12/10/2007	3--4
9643BP	08/10/2007	12/10/2007	3--4
4643BR	08/10/2007	12/10/2007	3--4
2073BY	08/10/2007	12/10/2007	3--4
2293BS	08/10/2007	12/10/2007	3--4
2593BS	08/10/2007	12/10/2007	3--4
4213BR	08/10/2007	12/10/2007	3--4
9013BR	08/10/2007	12/10/2007	3--4
2373BS	08/10/2007	12/10/2007	3--4
4843BR	08/10/2007	12/10/2007	3--4
1053BS	08/10/2007	12/10/2007	3--4
7353BR	08/10/2007	12/10/2007	3--4
1413BS	08/10/2007	12/10/2007	3--4
9633BT	08/10/2007	12/10/2007	3--4
8943BT	08/10/2007	12/10/2007	3--4
8883BW	08/10/2007	12/10/2007	3--4
1203BT	08/10/2007	12/10/2007	3--4
3383BT	08/10/2007	12/10/2007	3--4
8474BY	08/10/2007	12/10/2007	3--4

8494BY	08/10/2007	12/10/2007	3--4
9724BY	08/10/2007	12/10/2007	3--4
9784BY	08/10/2007	12/10/2007	3--4
1454BZ	08/10/2007	12/10/2007	3--4
9904BY	08/10/2007	12/10/2007	3--4
9644BY	08/10/2007	12/10/2007	3--4
1004BS	08/10/2007	12/10/2007	3--4
1004BY	08/10/2007	12/10/2007	3--4
2994BR	08/10/2007	12/10/2007	3--4
3454BX	08/10/2007	12/10/2007	3--4
5414BP	08/10/2007	12/10/2007	3--4
6254BX	08/10/2007	12/10/2007	3--4
7414BN	08/10/2007	12/10/2007	3--4
9314BX	08/10/2007	12/10/2007	3--4
8004BR	08/10/2007	12/10/2007	3--4
2294BS	08/10/2007	12/10/2007	3--4
8324BV	08/10/2007	12/10/2007	3--4
5274BW	08/10/2007	12/10/2007	3--4
2804BS	08/10/2007	12/10/2007	3--4
5094BR	08/10/2007	12/10/2007	3--4
1874BS	08/10/2007	12/10/2007	3--4
4844BX	08/10/2007	12/10/2007	3--4
8844BX	08/10/2007	12/10/2007	3--4
7644BT	08/10/2007	12/10/2007	3--4
6294BX	08/10/2007	12/10/2007	3--4
2994BU	08/10/2007	12/10/2007	3--4
1954BT	08/10/2007	12/10/2007	3--4
4294BT	08/10/2007	12/10/2007	3--4
9154BV	08/10/2007	12/10/2007	3--4
4694BY	08/10/2007	12/10/2007	3--4
8334BV	08/10/2007	12/10/2007	3--4
6594BY	08/10/2007	12/10/2007	3--4
9484BR	08/10/2007	12/10/2007	3--4
7374BS	08/10/2007	12/10/2007	3--4
6344BS	08/10/2007	12/10/2007	3--4
6594BS	08/10/2007	12/10/2007	3--4
7964BS	08/10/2007	12/10/2007	3--4
7394BS	08/10/2007	12/10/2007	3--4
2874BT	08/10/2007	12/10/2007	3--4
4254BT	08/10/2007	12/10/2007	3--4
5254BS	08/10/2007	12/10/2007	3--4
3014BS	08/10/2007	12/10/2007	3--4
1884BU	08/10/2007	12/10/2007	3--4
7454BS	08/10/2007	12/10/2007	3--4
1154BU	08/10/2007	12/10/2007	3--4
5974BT	08/10/2007	12/10/2007	3--4
8674BV	08/10/2007	12/10/2007	3--4
3834BW	08/10/2007	12/10/2007	3--4
4704BS	08/10/2007	12/10/2007	3--4
5594BS	08/10/2007	12/10/2007	3--4
1744BW	08/10/2007	12/10/2007	3--4
2604BU	08/10/2007	12/10/2007	3--4
8204BT	08/10/2007	12/10/2007	3--4
4034BU	08/10/2007	12/10/2007	3--4
4834BT	08/10/2007	12/10/2007	3--4
7994BT	08/10/2007	12/10/2007	3--4
8884BU	08/10/2007	12/10/2007	3--4

2834BU	08/10/2007	12/10/2007	3--4
--------	------------	------------	------

DÍGITO 1 Y 2

7751BP	24/09/2007	28/09/2007	1--2
6511CC	24/09/2007	28/09/2007	1--2
7311CE	24/09/2007	28/09/2007	1--2
1271CA	24/09/2007	28/09/2007	1--2
5021BR	24/09/2007	28/09/2007	1--2
5421CC	24/09/2007	28/09/2007	1--2
3811CD	24/09/2007	28/09/2007	1--2
2621BS	24/09/2007	28/09/2007	1--2
8941CC	24/09/2007	28/09/2007	1--2
4261CD	24/09/2007	28/09/2007	1--2
3891CD	24/09/2007	28/09/2007	1--2
9881BV	24/09/2007	28/09/2007	1--2
7371BZ	24/09/2007	28/09/2007	1--2
8041CD	24/09/2007	28/09/2007	1--2
8691CD	24/09/2007	28/09/2007	1--2
8961CF	24/09/2007	28/09/2007	1--2
1981CF	24/09/2007	28/09/2007	1--2
8061CE	24/09/2007	28/09/2007	1--2
7571CC	24/09/2007	28/09/2007	1--2
1121CD	24/09/2007	28/09/2007	1--2
6471CD	24/09/2007	28/09/2007	1--2
6271CD	24/09/2007	28/09/2007	1--2
2071CC	24/09/2007	28/09/2007	1--2
3631CE	24/09/2007	28/09/2007	1--2
4761BU	24/09/2007	28/09/2007	1--2
2421CA	24/09/2007	28/09/2007	1--2
5971CD	24/09/2007	28/09/2007	1--2
2201CF	24/09/2007	28/09/2007	1--2
1901CC	24/09/2007	28/09/2007	1--2
2481CD	24/09/2007	28/09/2007	1--2
7651CF	24/09/2007	28/09/2007	1--2
7471CE	24/09/2007	28/09/2007	1--2
3021CE	24/09/2007	28/09/2007	1--2
3501BW	24/09/2007	28/09/2007	1--2
9771CC	24/09/2007	28/09/2007	1--2
1301BW	24/09/2007	28/09/2007	1--2
6611CD	24/09/2007	28/09/2007	1--2
6931CE	24/09/2007	28/09/2007	1--2
3931CC	24/09/2007	28/09/2007	1--2
6621CD	24/09/2007	28/09/2007	1--2
1871CC	24/09/2007	28/09/2007	1--2
2201CG	24/09/2007	28/09/2007	1--2
1061CE	24/09/2007	28/09/2007	1--2
8281CC	24/09/2007	28/09/2007	1--2
9891CA	24/09/2007	28/09/2007	1--2
5041CF	24/09/2007	28/09/2007	1--2
3471CE	24/09/2007	28/09/2007	1--2
3151CF	24/09/2007	28/09/2007	1--2
7951CE	24/09/2007	28/09/2007	1--2
5961CD	24/09/2007	28/09/2007	1--2
2731BX	24/09/2007	28/09/2007	1--2
5331CD	24/09/2007	28/09/2007	1--2
5481BW	24/09/2007	28/09/2007	1--2
5422CC	24/09/2007	28/09/2007	1--2

6852CA	24/09/2007	28/09/2007	1--2
4542BR	24/09/2007	28/09/2007	1--2
7162CC	24/09/2007	28/09/2007	1--2
9332CA	24/09/2007	28/09/2007	1--2
2562CE	24/09/2007	28/09/2007	1--2
6822CE	24/09/2007	28/09/2007	1--2
2992CD	24/09/2007	28/09/2007	1--2
5532CF	24/09/2007	28/09/2007	1--2
3612CD	24/09/2007	28/09/2007	1--2
4062CD	24/09/2007	28/09/2007	1--2
3912CD	24/09/2007	28/09/2007	1--2
1222CF	24/09/2007	28/09/2007	1--2
5242CD	24/09/2007	28/09/2007	1--2
9542CF	24/09/2007	28/09/2007	1--2
3352CD	24/09/2007	28/09/2007	1--2
5422CD	24/09/2007	28/09/2007	1--2
2312CD	24/09/2007	28/09/2007	1--2
4082CD	24/09/2007	28/09/2007	1--2
2562CF	24/09/2007	28/09/2007	1--2
2542CG	24/09/2007	28/09/2007	1--2
9432CA	24/09/2007	28/09/2007	1--2
1572CD	24/09/2007	28/09/2007	1--2
9312BX	24/09/2007	28/09/2007	1--2
5322CD	24/09/2007	28/09/2007	1--2
7152CD	24/09/2007	28/09/2007	1--2
5302CD	24/09/2007	28/09/2007	1--2
7072CD	24/09/2007	28/09/2007	1--2
7392CC	24/09/2007	28/09/2007	1--2
3492CE	24/09/2007	28/09/2007	1--2
6202CE	24/09/2007	28/09/2007	1--2
7772CD	24/09/2007	28/09/2007	1--2
9482CD	24/09/2007	28/09/2007	1--2
8312CC	24/09/2007	28/09/2007	1--2
3952CC	24/09/2007	28/09/2007	1--2
8992CD	24/09/2007	28/09/2007	1--2
8802CC	24/09/2007	28/09/2007	1--2
2442CG	24/09/2007	28/09/2007	1--2
9162BW	24/09/2007	28/09/2007	1--2
6952CE	24/09/2007	28/09/2007	1--2
8342CA	24/09/2007	28/09/2007	1--2
1792CF	24/09/2007	28/09/2007	1--2
7232CA	24/09/2007	28/09/2007	1--2
7272CD	24/09/2007	28/09/2007	1--2
6662CD	24/09/2007	28/09/2007	1--2
3592BX	24/09/2007	28/09/2007	1--2
2612CE	24/09/2007	28/09/2007	1--2
6132CD	24/09/2007	28/09/2007	1--2
205200	24/09/2007	28/09/2007	1--2
7712CD	24/09/2007	28/09/2007	1--2
6642CD	24/09/2007	28/09/2007	1--2
1641CD	24/09/2007	28/09/2007	1--2
2711BV	24/09/2007	28/09/2007	1--2
4731BY	01/10/2007	05/10/2007	1--2
7151CD	01/10/2007	05/10/2007	1--2
8021CC	01/10/2007	05/10/2007	1--2
5821BW	01/10/2007	05/10/2007	1--2
1701CC	01/10/2007	05/10/2007	1--2
4641CD	01/10/2007	05/10/2007	1--2

4581BY	01/10/2007	05/10/2007	1--2
2171CE	01/10/2007	05/10/2007	1--2
6161CE	01/10/2007	05/10/2007	1--2
3481CC	01/10/2007	05/10/2007	1--2
7711CA	01/10/2007	05/10/2007	1--2
3971CE	01/10/2007	05/10/2007	1--2
1911CB	01/10/2007	05/10/2007	1--2
1211CB	01/10/2007	05/10/2007	1--2
2881CD	01/10/2007	05/10/2007	1--2
9071CD	01/10/2007	05/10/2007	1--2
8441BX	01/10/2007	05/10/2007	1--2
1251CE	01/10/2007	05/10/2007	1--2
7391BW	01/10/2007	05/10/2007	1--2
9531CF	01/10/2007	05/10/2007	1--2
5231CD	01/10/2007	05/10/2007	1--2
2201CC	01/10/2007	05/10/2007	1--2
3351CC	01/10/2007	05/10/2007	1--2
5291CC	01/10/2007	05/10/2007	1--2
7851CD	01/10/2007	05/10/2007	1--2
1091CB	01/10/2007	05/10/2007	1--2
9351BZ	01/10/2007	05/10/2007	1--2
7801CE	01/10/2007	05/10/2007	1--2
3491CC	01/10/2007	05/10/2007	1--2
5371BZ	01/10/2007	05/10/2007	1--2
2421CG	01/10/2007	05/10/2007	1--2
2661CE	01/10/2007	05/10/2007	1--2
5681CF	01/10/2007	05/10/2007	1--2
7241CD	01/10/2007	05/10/2007	1--2
2491BZ	01/10/2007	05/10/2007	1--2
1061CA	01/10/2007	05/10/2007	1--2
2471CD	01/10/2007	05/10/2007	1--2
2741CF	01/10/2007	05/10/2007	1--2
9461CC	01/10/2007	05/10/2007	1--2
4941CD	01/10/2007	05/10/2007	1--2
5351CA	01/10/2007	05/10/2007	1--2
2301CB	01/10/2007	05/10/2007	1--2
2631CE	01/10/2007	05/10/2007	1--2
4621CD	01/10/2007	05/10/2007	1--2
6431CE	01/10/2007	05/10/2007	1--2
8251BZ	01/10/2007	05/10/2007	1--2
7251BZ	01/10/2007	05/10/2007	1--2
9561BZ	01/10/2007	05/10/2007	1--2
9411BZ	01/10/2007	05/10/2007	1--2
6951CA	01/10/2007	05/10/2007	1--2
2021CC	01/10/2007	05/10/2007	1--2
8591BZ	01/10/2007	05/10/2007	1--2
4411BW	01/10/2007	05/10/2007	1--2
1202CB	01/10/2007	05/10/2007	1--2
2352CE	01/10/2007	05/10/2007	1--2
7302CE	01/10/2007	05/10/2007	1--2
9502CF	01/10/2007	05/10/2007	1--2
1822CC	01/10/2007	05/10/2007	1--2
3862CD	01/10/2007	05/10/2007	1--2
6182CF	01/10/2007	05/10/2007	1--2
6592CD	01/10/2007	05/10/2007	1--2
4232CD	01/10/2007	05/10/2007	1--2
7532CD	01/10/2007	05/10/2007	1--2
6942CD	01/10/2007	05/10/2007	1--2

8902CA	01/10/2007	05/10/2007	1--2
2622CE	01/10/2007	05/10/2007	1--2
5812CD	01/10/2007	05/10/2007	1--2
6502CF	01/10/2007	05/10/2007	1--2
8632CD	01/10/2007	05/10/2007	1--2
8942BZ	01/10/2007	05/10/2007	1--2
7172CA	01/10/2007	05/10/2007	1--2
5022CF	01/10/2007	05/10/2007	1--2
9472CD	01/10/2007	05/10/2007	1--2
1542BZ	01/10/2007	05/10/2007	1--2
5302CA	01/10/2007	05/10/2007	1--2
3382CA	01/10/2007	05/10/2007	1--2
8532CC	01/10/2007	05/10/2007	1--2
4532BZ	01/10/2007	05/10/2007	1--2
2072CD	01/10/2007	05/10/2007	1--2
6552CA	01/10/2007	05/10/2007	1--2
5442CD	01/10/2007	05/10/2007	1--2
9782BZ	01/10/2007	05/10/2007	1--2
8272BZ	01/10/2007	05/10/2007	1--2
1362CA	01/10/2007	05/10/2007	1--2
9822BZ	01/10/2007	05/10/2007	1--2
8542CD	01/10/2007	05/10/2007	1--2
1022CA	01/10/2007	05/10/2007	1--2
8142BZ	01/10/2007	05/10/2007	1--2
6402CF	01/10/2007	05/10/2007	1--2
8932BZ	01/10/2007	05/10/2007	1--2
4692CA	01/10/2007	05/10/2007	1--2
6212CA	01/10/2007	05/10/2007	1--2
7532CA	01/10/2007	05/10/2007	1--2
5352CA	01/10/2007	05/10/2007	1--2
6962CA	01/10/2007	05/10/2007	1--2
2662CG	01/10/2007	05/10/2007	1--2
1152CC	01/10/2007	05/10/2007	1--2
1402CA	01/10/2007	05/10/2007	1--2
3012CA	01/10/2007	05/10/2007	1--2
4842CE	01/10/2007	05/10/2007	1--2
2692CG	01/10/2007	05/10/2007	1--2
5462CA	01/10/2007	05/10/2007	1--2
2212CB	01/10/2007	05/10/2007	1--2
8832CE	01/10/2007	05/10/2007	1--2
9961BZ	01/10/2007	05/10/2007	1--2
1252BW	01/10/2007	05/10/2007	1--2
9681BZ	08/10/2007	12/10/2007	1--2
2181CG	08/10/2007	12/10/2007	1--2
5301CA	08/10/2007	12/10/2007	1--2
7981BZ	08/10/2007	12/10/2007	1--2
1401CA	08/10/2007	12/10/2007	1--2
7131BZ	08/10/2007	12/10/2007	1--2
1141CA	08/10/2007	12/10/2007	1--2
2641CA	08/10/2007	12/10/2007	1--2
9101BZ	08/10/2007	12/10/2007	1--2
1431CA	08/10/2007	12/10/2007	1--2
8421CA	08/10/2007	12/10/2007	1--2
9931CA	08/10/2007	12/10/2007	1--2
6981CA	08/10/2007	12/10/2007	1--2
2131CA	08/10/2007	12/10/2007	1--2
7911CA	08/10/2007	12/10/2007	1--2
6231CA	08/10/2007	12/10/2007	1--2

7501CA	08/10/2007	12/10/2007	1--2
6751CA	08/10/2007	12/10/2007	1--2
2041CA	08/10/2007	12/10/2007	1--2
7511CA	08/10/2007	12/10/2007	1--2
1951CA	08/10/2007	12/10/2007	1--2
9251CC	08/10/2007	12/10/2007	1--2
7991CA	08/10/2007	12/10/2007	1--2
4511CC	08/10/2007	12/10/2007	1--2
1091CC	08/10/2007	12/10/2007	1--2
9731CA	08/10/2007	12/10/2007	1--2
9751CA	08/10/2007	12/10/2007	1--2
5011CC	08/10/2007	12/10/2007	1--2
1781CG	08/10/2007	12/10/2007	1--2
2451CC	08/10/2007	12/10/2007	1--2
9681CA	08/10/2007	12/10/2007	1--2
6121CC	08/10/2007	12/10/2007	1--2
8151CF	08/10/2007	12/10/2007	1--2
2551CC	08/10/2007	12/10/2007	1--2
9671CA	08/10/2007	12/10/2007	1--2
3531CC	08/10/2007	12/10/2007	1--2
1601CC	08/10/2007	12/10/2007	1--2
9581CA	08/10/2007	12/10/2007	1--2
1301CG	08/10/2007	12/10/2007	1--2
6231CE	08/10/2007	12/10/2007	1--2
9961CE	08/10/2007	12/10/2007	1--2
5301CE	08/10/2007	12/10/2007	1--2
7871CC	08/10/2007	12/10/2007	1--2
5731CE	08/10/2007	12/10/2007	1--2
4851CE	08/10/2007	12/10/2007	1--2
2671CE	08/10/2007	12/10/2007	1--2
1831CG	08/10/2007	12/10/2007	1--2
1311CG	08/10/2007	12/10/2007	1--2
6481CD	08/10/2007	12/10/2007	1--2
2831CF	08/10/2007	12/10/2007	1--2
3991CE	08/10/2007	12/10/2007	1--2
5901CF	08/10/2007	12/10/2007	1--2
6122CC	08/10/2007	12/10/2007	1--2
4522CC	08/10/2007	12/10/2007	1--2
8532CA	08/10/2007	12/10/2007	1--2
2902CC	08/10/2007	12/10/2007	1--2
9472CA	08/10/2007	12/10/2007	1--2
8752CA	08/10/2007	12/10/2007	1--2
8482CC	08/10/2007	12/10/2007	1--2
6772CA	08/10/2007	12/10/2007	1--2
3942CC	08/10/2007	12/10/2007	1--2
2972CC	08/10/2007	12/10/2007	1--2
2462CC	08/10/2007	12/10/2007	1--2
1792CB	08/10/2007	12/10/2007	1--2
1792CE	08/10/2007	12/10/2007	1--2
6452CF	08/10/2007	12/10/2007	1--2
7032BX	08/10/2007	12/10/2007	1--2
7992CC	08/10/2007	12/10/2007	1--2
4882CC	08/10/2007	12/10/2007	1--2
9942CE	08/10/2007	12/10/2007	1--2
3732CE	08/10/2007	12/10/2007	1--2
6032CD	08/10/2007	12/10/2007	1--2
9142CC	08/10/2007	12/10/2007	1--2
3792CD	08/10/2007	12/10/2007	1--2

1402CE	08/10/2007	12/10/2007	1--2
6472CD	08/10/2007	12/10/2007	1--2
2882CC	08/10/2007	12/10/2007	1--2
2542CF	08/10/2007	12/10/2007	1--2
1892CE	08/10/2007	12/10/2007	1--2
5002CF	08/10/2007	12/10/2007	1--2
5312CE	08/10/2007	12/10/2007	1--2
5182CF	08/10/2007	12/10/2007	1--2
9382CC	08/10/2007	12/10/2007	1--2
1352CG	08/10/2007	12/10/2007	1--2
1762CA	08/10/2007	12/10/2007	1--2
1442CA	08/10/2007	12/10/2007	1--2
3922CA	08/10/2007	12/10/2007	1--2
9942BZ	08/10/2007	12/10/2007	1--2
9422BZ	08/10/2007	12/10/2007	1--2
8312CE	08/10/2007	12/10/2007	1--2
1642CB	08/10/2007	12/10/2007	1--2
4512CC	08/10/2007	12/10/2007	1--2
3912CC	08/10/2007	12/10/2007	1--2
2352CC	08/10/2007	12/10/2007	1--2
1512CC	08/10/2007	12/10/2007	1--2
1952CC	08/10/2007	12/10/2007	1--2
9692CF	08/10/2007	12/10/2007	1--2
7422CF	08/10/2007	12/10/2007	1--2
7402CA	08/10/2007	12/10/2007	1--2
8632CA	08/10/2007	12/10/2007	1--2
8722CE	08/10/2007	12/10/2007	1--2
9372CE	08/10/2007	12/10/2007	1--2
9462CE	08/10/2007	12/10/2007	1--2
7631CC	08/10/2007	12/10/2007	1--2
2051CC	15/10/2007	19/10/2007	1--2
2981CC	15/10/2007	19/10/2007	1--2
1691CA	15/10/2007	19/10/2007	1--2
1761CA	15/10/2007	19/10/2007	1--2
1771CA	15/10/2007	19/10/2007	1--2
1871CA	15/10/2007	19/10/2007	1--2
1041CA	15/10/2007	19/10/2007	1--2
7991BZ	15/10/2007	19/10/2007	1--2
2971CG	15/10/2007	19/10/2007	1--2
3611CF	15/10/2007	19/10/2007	1--2
6291CF	15/10/2007	19/10/2007	1--2
1631CB	15/10/2007	19/10/2007	1--2
2351CC	15/10/2007	19/10/2007	1--2
1411CC	15/10/2007	19/10/2007	1--2
1801CC	15/10/2007	19/10/2007	1--2
1841CC	15/10/2007	19/10/2007	1--2
1581CB	15/10/2007	19/10/2007	1--2
7361CA	15/10/2007	19/10/2007	1--2
7701CC	15/10/2007	19/10/2007	1--2
2711CC	15/10/2007	19/10/2007	1--2
7491CF	15/10/2007	19/10/2007	1--2
4371CE	15/10/2007	19/10/2007	1--2
8311CA	15/10/2007	19/10/2007	1--2
8381CA	15/10/2007	19/10/2007	1--2
8611CA	15/10/2007	19/10/2007	1--2
8671CA	15/10/2007	19/10/2007	1--2

8891CE	15/10/2007	19/10/2007	1--2
9161CE	15/10/2007	19/10/2007	1--2
8841CF	15/10/2007	19/10/2007	1--2
8861CF	15/10/2007	19/10/2007	1--2
2071CG	15/10/2007	19/10/2007	1--2
3121CG	15/10/2007	19/10/2007	1--2
7501CC	15/10/2007	19/10/2007	1--2
6161CC	15/10/2007	19/10/2007	1--2
6221CC	15/10/2007	19/10/2007	1--2
4731CC	15/10/2007	19/10/2007	1--2
4501CC	15/10/2007	19/10/2007	1--2
4221CC	15/10/2007	19/10/2007	1--2
4231CC	15/10/2007	19/10/2007	1--2
1671CC	15/10/2007	19/10/2007	1--2
1451CG	15/10/2007	19/10/2007	1--2
1571CG	15/10/2007	19/10/2007	1--2
2011CE	15/10/2007	19/10/2007	1--2
2921CG	15/10/2007	19/10/2007	1--2
4631CC	15/10/2007	19/10/2007	1--2
5761CC	15/10/2007	19/10/2007	1--2
8271CC	15/10/2007	19/10/2007	1--2
8651CE	15/10/2007	19/10/2007	1--2
6921CF	15/10/2007	19/10/2007	1--2
5341BS	15/10/2007	19/10/2007	1--2
3841CD	15/10/2007	19/10/2007	1--2
8251CC	15/10/2007	19/10/2007	1--2
1142CG	15/10/2007	19/10/2007	1--2
3462CG	15/10/2007	19/10/2007	1--2
5762CC	15/10/2007	19/10/2007	1--2
6102CC	15/10/2007	19/10/2007	1--2
6152CC	15/10/2007	19/10/2007	1--2
4692CC	15/10/2007	19/10/2007	1--2
4092CC	15/10/2007	19/10/2007	1--2
4132CC	15/10/2007	19/10/2007	1--2
1682CC	15/10/2007	19/10/2007	1--2
8292CA	15/10/2007	19/10/2007	1--2
3362CC	15/10/2007	19/10/2007	1--2
3322BY	15/10/2007	19/10/2007	1--2
3522CG	15/10/2007	19/10/2007	1--2
3592BT	15/10/2007	19/10/2007	1--2
5192BZ	15/10/2007	19/10/2007	1--2
5672CC	15/10/2007	19/10/2007	1--2
2112BW	15/10/2007	19/10/2007	1--2
5222CD	15/10/2007	19/10/2007	1--2
6412CF	15/10/2007	19/10/2007	1--2
9902CF	15/10/2007	19/10/2007	1--2
9402CD	15/10/2007	19/10/2007	1--2
6312CE	15/10/2007	19/10/2007	1--2
2382BR	15/10/2007	19/10/2007	1--2
4272BW	15/10/2007	19/10/2007	1--2
7872BW	15/10/2007	19/10/2007	1--2
8172BY	15/10/2007	19/10/2007	1--2
9742BR	15/10/2007	19/10/2007	1--2
9862BN	15/10/2007	19/10/2007	1--2

1142BU	15/10/2007	19/10/2007	1--2
2062BS	15/10/2007	19/10/2007	1--2
1422BS	15/10/2007	19/10/2007	1--2
2302BS	15/10/2007	19/10/2007	1--2
5872BR	15/10/2007	19/10/2007	1--2
1722BS	15/10/2007	19/10/2007	1--2
7082BR	15/10/2007	19/10/2007	1--2
7302BR	15/10/2007	19/10/2007	1--2
5542BV	15/10/2007	19/10/2007	1--2
1402BT	15/10/2007	19/10/2007	1--2
4022BT	15/10/2007	19/10/2007	1--2
4032BS	15/10/2007	19/10/2007	1--2
3342BU	15/10/2007	19/10/2007	1--2
5402BY	15/10/2007	19/10/2007	1--2
2982BT	15/10/2007	19/10/2007	1--2
5772BT	15/10/2007	19/10/2007	1--2
5762BS	15/10/2007	19/10/2007	1--2
7972BS	15/10/2007	19/10/2007	1--2
8102BS	15/10/2007	19/10/2007	1--2
8062BS	15/10/2007	19/10/2007	1--2
3772BT	15/10/2007	19/10/2007	1--2
9492BR	15/10/2007	19/10/2007	1--2
5432BS	15/10/2007	19/10/2007	1--2
9131CD	15/10/2007	19/10/2007	1--2
1211CE	22/10/2007	26/10/2007	1--2
2951CE	22/10/2007	26/10/2007	1--2
6481BT	22/10/2007	26/10/2007	1--2
7691BS	22/10/2007	26/10/2007	1--2
7101BT	22/10/2007	26/10/2007	1--2
2141BU	22/10/2007	26/10/2007	1--2
5761BV	22/10/2007	26/10/2007	1--2
2381BT	22/10/2007	26/10/2007	1--2
8201BS	22/10/2007	26/10/2007	1--2
8441BT	22/10/2007	26/10/2007	1--2
8491BT	22/10/2007	26/10/2007	1--2
7231BT	22/10/2007	26/10/2007	1--2
8721BT	22/10/2007	26/10/2007	1--2
9211BT	22/10/2007	26/10/2007	1--2
7851BT	22/10/2007	26/10/2007	1--2
9401BT	22/10/2007	26/10/2007	1--2
1691BU	22/10/2007	26/10/2007	1--2
4091BU	22/10/2007	26/10/2007	1--2
6491BU	22/10/2007	26/10/2007	1--2
2591BU	22/10/2007	26/10/2007	1--2
1171BW	22/10/2007	26/10/2007	1--2
3011BW	22/10/2007	26/10/2007	1--2
8271BU	22/10/2007	26/10/2007	1--2
8501BV	22/10/2007	26/10/2007	1--2
9731BV	22/10/2007	26/10/2007	1--2
1371BW	22/10/2007	26/10/2007	1--2
4211BV	22/10/2007	26/10/2007	1--2
3971BW	22/10/2007	26/10/2007	1--2
4131BW	22/10/2007	26/10/2007	1--2
1741BW	22/10/2007	26/10/2007	1--2

8591BW	22/10/2007	26/10/2007	1--2
7061BV	22/10/2007	26/10/2007	1--2
8721BV	22/10/2007	26/10/2007	1--2
4271BW	22/10/2007	26/10/2007	1--2
2921BX	22/10/2007	26/10/2007	1--2
5731BV	22/10/2007	26/10/2007	1--2
8581BV	22/10/2007	26/10/2007	1--2
9241BV	22/10/2007	26/10/2007	1--2
1841BW	22/10/2007	26/10/2007	1--2
3191BW	22/10/2007	26/10/2007	1--2
9301BV	22/10/2007	26/10/2007	1--2
9931BV	22/10/2007	26/10/2007	1--2
2601BW	22/10/2007	26/10/2007	1--2
3331BV	22/10/2007	26/10/2007	1--2
1571BV	22/10/2007	26/10/2007	1--2
4421BW	22/10/2007	26/10/2007	1--2
4711BW	22/10/2007	26/10/2007	1--2
7041BW	22/10/2007	26/10/2007	1--2
3531BW	22/10/2007	26/10/2007	1--2
5431BW	22/10/2007	26/10/2007	1--2
3781BV	22/10/2007	26/10/2007	1--2
1231BW	22/10/2007	26/10/2007	1--2
2672BZ	22/10/2007	26/10/2007	1--2
3362BZ	22/10/2007	26/10/2007	1--2
4032BT	22/10/2007	26/10/2007	1--2
6932BV	22/10/2007	26/10/2007	1--2
3042BV	22/10/2007	26/10/2007	1--2
7332BU	22/10/2007	26/10/2007	1--2
2182BV	22/10/2007	26/10/2007	1--2
2072BV	22/10/2007	26/10/2007	1--2
8812BU	22/10/2007	26/10/2007	1--2
6542BU	22/10/2007	26/10/2007	1--2
3012BU	22/10/2007	26/10/2007	1--2
8542BT	22/10/2007	26/10/2007	1--2
4482BU	22/10/2007	26/10/2007	1--2
5232BT	22/10/2007	26/10/2007	1--2
5092BU	22/10/2007	26/10/2007	1--2
8002BU	22/10/2007	26/10/2007	1--2
5192BU	22/10/2007	26/10/2007	1--2
6322BU	22/10/2007	26/10/2007	1--2
9772BU	22/10/2007	26/10/2007	1--2
1902BU	22/10/2007	26/10/2007	1--2
4122BT	22/10/2007	26/10/2007	1--2
1112BU	22/10/2007	26/10/2007	1--2
5632BU	22/10/2007	26/10/2007	1--2
8672BV	22/10/2007	26/10/2007	1--2
1412BW	22/10/2007	26/10/2007	1--2
2052BW	22/10/2007	26/10/2007	1--2
1482BW	22/10/2007	26/10/2007	1--2
7572BV	22/10/2007	26/10/2007	1--2
8532BV	22/10/2007	26/10/2007	1--2
5962BV	22/10/2007	26/10/2007	1--2
2452BW	22/10/2007	26/10/2007	1--2
8442BV	22/10/2007	26/10/2007	1--2

7012BU	22/10/2007	26/10/2007	1--2
7012BV	22/10/2007	26/10/2007	1--2
7382BV	22/10/2007	26/10/2007	1--2
6962BV	22/10/2007	26/10/2007	1--2
1632BW	22/10/2007	26/10/2007	1--2
1832BW	22/10/2007	26/10/2007	1--2
3182BW	22/10/2007	26/10/2007	1--2
5012BW	22/10/2007	26/10/2007	1--2
9412BV	22/10/2007	26/10/2007	1--2
1382BW	22/10/2007	26/10/2007	1--2
9672BV	22/10/2007	26/10/2007	1--2
9382BV	22/10/2007	26/10/2007	1--2
2492BV	22/10/2007	26/10/2007	1--2
2432BV	22/10/2007	26/10/2007	1--2
5032BV	22/10/2007	26/10/2007	1--2
2322BW	22/10/2007	26/10/2007	1--2
4572BW	22/10/2007	26/10/2007	1--2
4762BW	22/10/2007	26/10/2007	1--2
2032BW	22/10/2007	26/10/2007	1--2
5482BW	22/10/2007	26/10/2007	1--2

DÍGITO 9 Y 0

3579CC	08/10/2007	12/10/2007	9--0
5179CC	08/10/2007	12/10/2007	9--0
7209CD	08/10/2007	12/10/2007	9--0
8439CA	08/10/2007	12/10/2007	9--0
1139CD	08/10/2007	12/10/2007	9--0
3019CG	08/10/2007	12/10/2007	9--0
5179CE	08/10/2007	12/10/2007	9--0
4749CD	08/10/2007	12/10/2007	9--0
2509CD	08/10/2007	12/10/2007	9--0
2899CC	08/10/2007	12/10/2007	9--0
6219CE	08/10/2007	12/10/2007	9--0
8709BS	08/10/2007	12/10/2007	9--0
3539CD	08/10/2007	12/10/2007	9--0
7749CD	08/10/2007	12/10/2007	9--0
4059CD	08/10/2007	12/10/2007	9--0
2329CE	08/10/2007	12/10/2007	9--0
4759CD	08/10/2007	12/10/2007	9--0
7729CD	08/10/2007	12/10/2007	9--0
6179CD	08/10/2007	12/10/2007	9--0
3159CE	08/10/2007	12/10/2007	9--0
8939CC	08/10/2007	12/10/2007	9--0
5579CD	08/10/2007	12/10/2007	9--0
6759CD	08/10/2007	12/10/2007	9--0
3329CD	08/10/2007	12/10/2007	9--0
9219CD	08/10/2007	12/10/2007	9--0
7719CE	08/10/2007	12/10/2007	9--0
3209BU	08/10/2007	12/10/2007	9--0
7759CD	08/10/2007	12/10/2007	9--0
3619BV	08/10/2007	12/10/2007	9--0
5389CD	08/10/2007	12/10/2007	9--0
4439CD	08/10/2007	12/10/2007	9--0
5329CC	08/10/2007	12/10/2007	9--0
4549BT	08/10/2007	12/10/2007	9--0

6719CD	08/10/2007	12/10/2007	9--0
7449BT	08/10/2007	12/10/2007	9--0
7559CD	08/10/2007	12/10/2007	9--0
8959CD	08/10/2007	12/10/2007	9--0
1419BU	08/10/2007	12/10/2007	9--0
4909CC	08/10/2007	12/10/2007	9--0
4289CE	08/10/2007	12/10/2007	9--0
1979CG	08/10/2007	12/10/2007	9--0
2399CD	08/10/2007	12/10/2007	9--0
9759CC	08/10/2007	12/10/2007	9--0
3729CD	08/10/2007	12/10/2007	9--0
2369CF	08/10/2007	12/10/2007	9--0
7459CD	08/10/2007	12/10/2007	9--0
4699CE	08/10/2007	12/10/2007	9--0
9919CF	08/10/2007	12/10/2007	9--0
5349CD	08/10/2007	12/10/2007	9--0
9729CC	08/10/2007	12/10/2007	9--0
9199CD	08/10/2007	12/10/2007	9--0
3249BV	08/10/2007	12/10/2007	9--0
5609CC	08/10/2007	12/10/2007	9--0
9210BZ	08/10/2007	12/10/2007	9--0
2570CC	08/10/2007	12/10/2007	9--0
4010CD	08/10/2007	12/10/2007	9--0
2130CF	08/10/2007	12/10/2007	9--0
2560CD	08/10/2007	12/10/2007	9--0
5390CA	08/10/2007	12/10/2007	9--0
6090CD	08/10/2007	12/10/2007	9--0
8960BP	08/10/2007	12/10/2007	9--0
6660CF	08/10/2007	12/10/2007	9--0
1680CC	08/10/2007	12/10/2007	9--0
6380CD	08/10/2007	12/10/2007	9--0
5890CD	08/10/2007	12/10/2007	9--0
6590CC	08/10/2007	12/10/2007	9--0
6040CD	08/10/2007	12/10/2007	9--0
2790CA	08/10/2007	12/10/2007	9--0
2210CC	08/10/2007	12/10/2007	9--0
3330CE	08/10/2007	12/10/2007	9--0
7360BZ	08/10/2007	12/10/2007	9--0
7070CA	08/10/2007	12/10/2007	9--0
9770CC	08/10/2007	12/10/2007	9--0
1500CD	08/10/2007	12/10/2007	9--0
2680CD	08/10/2007	12/10/2007	9--0
8650CC	08/10/2007	12/10/2007	9--0
2390CD	08/10/2007	12/10/2007	9--0
7570CF	08/10/2007	12/10/2007	9--0
2120BT	08/10/2007	12/10/2007	9--0
5930BU	08/10/2007	12/10/2007	9--0
7550CD	08/10/2007	12/10/2007	9--0
3710CE	08/10/2007	12/10/2007	9--0
4160CE	08/10/2007	12/10/2007	9--0
1820CC	08/10/2007	12/10/2007	9--0
4550CD	08/10/2007	12/10/2007	9--0
4630CD	08/10/2007	12/10/2007	9--0
2400CE	08/10/2007	12/10/2007	9--0
9950CD	08/10/2007	12/10/2007	9--0
9700CF	08/10/2007	12/10/2007	9--0
1630CC	08/10/2007	12/10/2007	9--0
9900BV	08/10/2007	12/10/2007	9--0

3710BV	08/10/2007	12/10/2007	9--0
1610CD	08/10/2007	12/10/2007	9--0
8910BZ	08/10/2007	12/10/2007	9--0
8260CD	08/10/2007	12/10/2007	9--0
9100BZ	08/10/2007	12/10/2007	9--0
8410CD	08/10/2007	12/10/2007	9--0
7270CA	08/10/2007	12/10/2007	9--0
3850CC	08/10/2007	12/10/2007	9--0
8380CA	08/10/2007	12/10/2007	9--0
7460CD	08/10/2007	12/10/2007	9--0
4990CD	08/10/2007	12/10/2007	9--0
7760CD	08/10/2007	12/10/2007	9--0
7870BX	08/10/2007	12/10/2007	9--0
8200CD	08/10/2007	12/10/2007	9--0
3400CD	08/10/2007	12/10/2007	9--0
1669CC	15/10/2007	19/10/2007	9--0
1009CC	15/10/2007	19/10/2007	9--0
9419CA	15/10/2007	19/10/2007	9--0
9439CA	15/10/2007	19/10/2007	9--0
5599CC	15/10/2007	19/10/2007	9--0
2669CC	15/10/2007	19/10/2007	9--0
1949CC	15/10/2007	19/10/2007	9--0
1099CC	15/10/2007	19/10/2007	9--0
1769CC	15/10/2007	19/10/2007	9--0
9989CA	15/10/2007	19/10/2007	9--0
4729CD	15/10/2007	19/10/2007	9--0
9869CE	15/10/2007	19/10/2007	9--0
9179BW	15/10/2007	19/10/2007	9--0
1739CF	15/10/2007	19/10/2007	9--0
2869BX	15/10/2007	19/10/2007	9--0
3639CD	15/10/2007	19/10/2007	9--0
8649CC	15/10/2007	19/10/2007	9--0
8869CA	15/10/2007	19/10/2007	9--0
6489CD	15/10/2007	19/10/2007	9--0
5999BX	15/10/2007	19/10/2007	9--0
4639CD	15/10/2007	19/10/2007	9--0
6269CC	15/10/2007	19/10/2007	9--0
5229CD	15/10/2007	19/10/2007	9--0
3729BW	15/10/2007	19/10/2007	9--0
1679CD	15/10/2007	19/10/2007	9--0
6529CA	15/10/2007	19/10/2007	9--0
7119CD	15/10/2007	19/10/2007	9--0
2599CF	15/10/2007	19/10/2007	9--0
5159CF	15/10/2007	19/10/2007	9--0
8759CE	15/10/2007	19/10/2007	9--0
9619CC	15/10/2007	19/10/2007	9--0
9779CC	15/10/2007	19/10/2007	9--0
7129CD	15/10/2007	19/10/2007	9--0
8269CA	15/10/2007	19/10/2007	9--0
6709BY	15/10/2007	19/10/2007	9--0
6189CA	15/10/2007	19/10/2007	9--0
4109BY	15/10/2007	19/10/2007	9--0
2489CF	15/10/2007	19/10/2007	9--0
4649CD	15/10/2007	19/10/2007	9--0
5659CD	15/10/2007	19/10/2007	9--0
9099CD	15/10/2007	19/10/2007	9--0
4039CD	15/10/2007	19/10/2007	9--0
2889CC	15/10/2007	19/10/2007	9--0

3789CD	15/10/2007	19/10/2007	9--0
2129CE	15/10/2007	19/10/2007	9--0
6739BZ	15/10/2007	19/10/2007	9--0
6329CF	15/10/2007	19/10/2007	9--0
6729CD	15/10/2007	19/10/2007	9--0
1389CC	15/10/2007	19/10/2007	9--0
2339CG	15/10/2007	19/10/2007	9--0
2329CC	15/10/2007	19/10/2007	9--0
6659CD	15/10/2007	19/10/2007	9--0
9009BZ	15/10/2007	19/10/2007	9--0
3870CD	15/10/2007	19/10/2007	9--0
1540CB	15/10/2007	19/10/2007	9--0
3380CA	15/10/2007	19/10/2007	9--0
4880CC	15/10/2007	19/10/2007	9--0
2630CG	15/10/2007	19/10/2007	9--0
6470CF	15/10/2007	19/10/2007	9--0
8940CC	15/10/2007	19/10/2007	9--0
3570CE	15/10/2007	19/10/2007	9--0
7840CC	15/10/2007	19/10/2007	9--0
2940BX	15/10/2007	19/10/2007	9--0
5990CF	15/10/2007	19/10/2007	9--0
3690CD	15/10/2007	19/10/2007	9--0
6640CD	15/10/2007	19/10/2007	9--0
6270CF	15/10/2007	19/10/2007	9--0
1420CG	15/10/2007	19/10/2007	9--0
1520BX	15/10/2007	19/10/2007	9--0
6930CD	15/10/2007	19/10/2007	9--0
5350CD	15/10/2007	19/10/2007	9--0
8890BY	15/10/2007	19/10/2007	9--0
3580CD	15/10/2007	19/10/2007	9--0
7620CA	15/10/2007	19/10/2007	9--0
5470CD	15/10/2007	19/10/2007	9--0
6020BZ	15/10/2007	19/10/2007	9--0
7810BY	15/10/2007	19/10/2007	9--0
6400CD	15/10/2007	19/10/2007	9--0
5630CF	15/10/2007	19/10/2007	9--0
9990CC	15/10/2007	19/10/2007	9--0
7190CD	15/10/2007	19/10/2007	9--0
1310CD	15/10/2007	19/10/2007	9--0
2840CD	15/10/2007	19/10/2007	9--0
6680CD	15/10/2007	19/10/2007	9--0
7200BZ	15/10/2007	19/10/2007	9--0
2310BZ	15/10/2007	19/10/2007	9--0
8830CF	15/10/2007	19/10/2007	9--0
6070CD	15/10/2007	19/10/2007	9--0
4440CD	15/10/2007	19/10/2007	9--0
6250CE	15/10/2007	19/10/2007	9--0
2680CF	15/10/2007	19/10/2007	9--0
8560BZ	15/10/2007	19/10/2007	9--0
6840CF	15/10/2007	19/10/2007	9--0
2350CC	15/10/2007	19/10/2007	9--0
3330CA	15/10/2007	19/10/2007	9--0
7310BZ	15/10/2007	19/10/2007	9--0
1590CA	15/10/2007	19/10/2007	9--0
7260BZ	15/10/2007	19/10/2007	9--0
1930CC	15/10/2007	19/10/2007	9--0
5170CD	15/10/2007	19/10/2007	9--0
4990CA	15/10/2007	19/10/2007	9--0

2860CC	15/10/2007	19/10/2007	9--0
2780CC	15/10/2007	19/10/2007	9--0
9150BZ	15/10/2007	19/10/2007	9--0
7710BZ	15/10/2007	19/10/2007	9--0
1780CA	15/10/2007	19/10/2007	9--0
5329CD	22/10/2007	26/10/2007	9--0
2409CA	22/10/2007	26/10/2007	9--0
7359BZ	22/10/2007	26/10/2007	9--0
1019CA	22/10/2007	26/10/2007	9--0
9539BZ	22/10/2007	26/10/2007	9--0
9819BZ	22/10/2007	26/10/2007	9--0
2379CA	22/10/2007	26/10/2007	9--0
3919CA	22/10/2007	26/10/2007	9--0
1709CA	22/10/2007	26/10/2007	9--0
2659CA	22/10/2007	26/10/2007	9--0
9829BZ	22/10/2007	26/10/2007	9--0
7119BZ	22/10/2007	26/10/2007	9--0
9929BZ	22/10/2007	26/10/2007	9--0
4639CA	22/10/2007	26/10/2007	9--0
1789CA	22/10/2007	26/10/2007	9--0
6669CF	22/10/2007	26/10/2007	9--0
1089CA	22/10/2007	26/10/2007	9--0
6589CF	22/10/2007	26/10/2007	9--0
4929CE	22/10/2007	26/10/2007	9--0
6549CA	22/10/2007	26/10/2007	9--0
6819CA	22/10/2007	26/10/2007	9--0
7079CA	22/10/2007	26/10/2007	9--0
4569CA	22/10/2007	26/10/2007	9--0
2549CA	22/10/2007	26/10/2007	9--0
6519CA	22/10/2007	26/10/2007	9--0
6029CA	22/10/2007	26/10/2007	9--0
6859CA	22/10/2007	26/10/2007	9--0
5989CA	22/10/2007	26/10/2007	9--0
9559CA	22/10/2007	26/10/2007	9--0
4699CA	22/10/2007	26/10/2007	9--0
7339CC	22/10/2007	26/10/2007	9--0
5439CA	22/10/2007	26/10/2007	9--0
9039CA	22/10/2007	26/10/2007	9--0
9469CA	22/10/2007	26/10/2007	9--0
2579CC	22/10/2007	26/10/2007	9--0
1799CG	22/10/2007	26/10/2007	9--0
9109CA	22/10/2007	26/10/2007	9--0
3739CD	22/10/2007	26/10/2007	9--0
7779CC	22/10/2007	26/10/2007	9--0
5579CE	22/10/2007	26/10/2007	9--0
2419CC	22/10/2007	26/10/2007	9--0
6909CF	22/10/2007	26/10/2007	9--0
3109CF	22/10/2007	26/10/2007	9--0
2509CE	22/10/2007	26/10/2007	9--0
3999CD	22/10/2007	26/10/2007	9--0
6419CD	22/10/2007	26/10/2007	9--0
5219CE	22/10/2007	26/10/2007	9--0
2409BZ	22/10/2007	26/10/2007	9--0
2979CC	22/10/2007	26/10/2007	9--0
3009CE	22/10/2007	26/10/2007	9--0
1859CA	22/10/2007	26/10/2007	9--0
2729CG	22/10/2007	26/10/2007	9--0
3099CG	22/10/2007	26/10/2007	9--0

8840BZ	22/10/2007	26/10/2007	9--0
7010BZ	22/10/2007	26/10/2007	9--0
9800CF	22/10/2007	26/10/2007	9--0
1420CC	22/10/2007	26/10/2007	9--0
7840CA	22/10/2007	26/10/2007	9--0
3390CA	22/10/2007	26/10/2007	9--0
4750CA	22/10/2007	26/10/2007	9--0
3880CA	22/10/2007	26/10/2007	9--0
1070CA	22/10/2007	26/10/2007	9--0
8720CA	22/10/2007	26/10/2007	9--0
7170CA	22/10/2007	26/10/2007	9--0
6460CC	22/10/2007	26/10/2007	9--0
7190CA	22/10/2007	26/10/2007	9--0
2390CC	22/10/2007	26/10/2007	9--0
2770CA	22/10/2007	26/10/2007	9--0
9610CA	22/10/2007	26/10/2007	9--0
1360CA	22/10/2007	26/10/2007	9--0
1240CG	22/10/2007	26/10/2007	9--0
7370CA	22/10/2007	26/10/2007	9--0
2140CC	22/10/2007	26/10/2007	9--0
2410CC	22/10/2007	26/10/2007	9--0
2470CC	22/10/2007	26/10/2007	9--0
5540CC	22/10/2007	26/10/2007	9--0
5740CC	22/10/2007	26/10/2007	9--0
8770CA	22/10/2007	26/10/2007	9--0
2540CC	22/10/2007	26/10/2007	9--0
9930CE	22/10/2007	26/10/2007	9--0
4220CC	22/10/2007	26/10/2007	9--0
7860CA	22/10/2007	26/10/2007	9--0
2720CC	22/10/2007	26/10/2007	9--0
5640CC	22/10/2007	26/10/2007	9--0
3350CC	22/10/2007	26/10/2007	9--0
7880CC	22/10/2007	26/10/2007	9--0
3830CC	22/10/2007	26/10/2007	9--0
4820CC	22/10/2007	26/10/2007	9--0
2380CE	22/10/2007	26/10/2007	9--0
3880CD	22/10/2007	26/10/2007	9--0
2940CC	22/10/2007	26/10/2007	9--0
2400CC	22/10/2007	26/10/2007	9--0
1210CE	22/10/2007	26/10/2007	9--0
9970CE	22/10/2007	26/10/2007	9--0
5970CE	22/10/2007	26/10/2007	9--0
7090CF	22/10/2007	26/10/2007	9--0
6020CD	22/10/2007	26/10/2007	9--0
6030CD	22/10/2007	26/10/2007	9--0
7870CD	22/10/2007	26/10/2007	9--0
3020CC	22/10/2007	26/10/2007	9--0
8100CF	22/10/2007	26/10/2007	9--0
2560CB	22/10/2007	26/10/2007	9--0
1510CA	22/10/2007	26/10/2007	9--0
8440CC	22/10/2007	26/10/2007	9--0
3260CC	22/10/2007	26/10/2007	9--0
3360CA	22/10/2007	26/10/2007	9--0
2829CG	29/10/2007	01/11/2007	9--0
2399CG	29/10/2007	01/11/2007	9--0
6649BZ	29/10/2007	01/11/2007	9--0
6879CF	29/10/2007	01/11/2007	9--0
7359CA	29/10/2007	01/11/2007	9--0

7689CC	29/10/2007	01/11/2007	9--0
6569CF	29/10/2007	01/11/2007	9--0
9109CC	29/10/2007	01/11/2007	9--0
1099CB	29/10/2007	01/11/2007	9--0
2739CC	29/10/2007	01/11/2007	9--0
1079CG	29/10/2007	01/11/2007	9--0
9399CC	29/10/2007	01/11/2007	9--0
8069CC	29/10/2007	01/11/2007	9--0
5939CF	29/10/2007	01/11/2007	9--0
1059CB	29/10/2007	01/11/2007	9--0
3389CC	29/10/2007	01/11/2007	9--0
8429CA	29/10/2007	01/11/2007	9--0
8599CA	29/10/2007	01/11/2007	9--0
8809CA	29/10/2007	01/11/2007	9--0
2069CG	29/10/2007	01/11/2007	9--0
3419CG	29/10/2007	01/11/2007	9--0
5739CC	29/10/2007	01/11/2007	9--0
6229CC	29/10/2007	01/11/2007	9--0
4229CC	29/10/2007	01/11/2007	9--0
3709CC	29/10/2007	01/11/2007	9--0
8679CC	29/10/2007	01/11/2007	9--0
3589CC	29/10/2007	01/11/2007	9--0
1599CB	29/10/2007	01/11/2007	9--0
2599BZ	29/10/2007	01/11/2007	9--0
5389CA	29/10/2007	01/11/2007	9--0
5849CC	29/10/2007	01/11/2007	9--0
6169CE	29/10/2007	01/11/2007	9--0
7599CE	29/10/2007	01/11/2007	9--0
7999CD	29/10/2007	01/11/2007	9--0
8759CF	29/10/2007	01/11/2007	9--0
1729BS	29/10/2007	01/11/2007	9--0
9239CF	29/10/2007	01/11/2007	9--0
3149CC	29/10/2007	01/11/2007	9--0
4489BU	29/10/2007	01/11/2007	9--0
2639CG	29/10/2007	01/11/2007	9--0
1869BS	29/10/2007	01/11/2007	9--0
1289BY	29/10/2007	01/11/2007	9--0
3349BT	29/10/2007	01/11/2007	9--0
1669BS	29/10/2007	01/11/2007	9--0
6209BT	29/10/2007	01/11/2007	9--0
3349BU	29/10/2007	01/11/2007	9--0
1959BT	29/10/2007	01/11/2007	9--0
7799BS	29/10/2007	01/11/2007	9--0
9559BS	29/10/2007	01/11/2007	9--0
5819BS	29/10/2007	01/11/2007	9--0
7639BS	29/10/2007	01/11/2007	9--0
7859BS	29/10/2007	01/11/2007	9--0
1799BT	29/10/2007	01/11/2007	9--0
2520CB	29/10/2007	01/11/2007	9--0
2430CG	29/10/2007	01/11/2007	9--0
6420CC	29/10/2007	01/11/2007	9--0
4990CE	29/10/2007	01/11/2007	9--0
8020CE	29/10/2007	01/11/2007	9--0
1660CB	29/10/2007	01/11/2007	9--0
1900CC	29/10/2007	01/11/2007	9--0
7360CA	29/10/2007	01/11/2007	9--0
7690CC	29/10/2007	01/11/2007	9--0
7700CC	29/10/2007	01/11/2007	9--0

6980CF	29/10/2007	01/11/2007	9--0
7400CA	29/10/2007	01/11/2007	9--0
9850CC	29/10/2007	01/11/2007	9--0
7050CA	29/10/2007	01/11/2007	9--0
8440CA	29/10/2007	01/11/2007	9--0
3420CC	29/10/2007	01/11/2007	9--0
8710CE	29/10/2007	01/11/2007	9--0
8880CE	29/10/2007	01/11/2007	9--0
8890CE	29/10/2007	01/11/2007	9--0
2590CG	29/10/2007	01/11/2007	9--0
3310CG	29/10/2007	01/11/2007	9--0
3380CG	29/10/2007	01/11/2007	9--0
7490CC	29/10/2007	01/11/2007	9--0
9860CA	29/10/2007	01/11/2007	9--0
2800CG	29/10/2007	01/11/2007	9--0
2950BP	29/10/2007	01/11/2007	9--0
3520CC	29/10/2007	01/11/2007	9--0
6880CF	29/10/2007	01/11/2007	9--0
7880BP	29/10/2007	01/11/2007	9--0
8530CC	29/10/2007	01/11/2007	9--0
9740BY	29/10/2007	01/11/2007	9--0
2600BS	29/10/2007	01/11/2007	9--0
1700BS	29/10/2007	01/11/2007	9--0
5290CF	29/10/2007	01/11/2007	9--0
7150BS	29/10/2007	01/11/2007	9--0
8520BV	29/10/2007	01/11/2007	9--0
6280CD	29/10/2007	01/11/2007	9--0
1680BX	29/10/2007	01/11/2007	9--0
7840BX	29/10/2007	01/11/2007	9--0
2560BW	29/10/2007	01/11/2007	9--0
8810BW	29/10/2007	01/11/2007	9--0
9660BW	29/10/2007	01/11/2007	9--0
7280BX	29/10/2007	01/11/2007	9--0
7720BX	29/10/2007	01/11/2007	9--0
3030BX	29/10/2007	01/11/2007	9--0
7000BX	29/10/2007	01/11/2007	9--0
3700BW	29/10/2007	01/11/2007	9--0
6240BW	29/10/2007	01/11/2007	9--0
4370BX	29/10/2007	01/11/2007	9--0
3830BX	29/10/2007	01/11/2007	9--0
6850BW	29/10/2007	01/11/2007	9--0
8740BX	29/10/2007	01/11/2007	9--0
3950BY	29/10/2007	01/11/2007	9--0
2929BT	05/11/2007	09/11/2007	9--0
6549BT	05/11/2007	09/11/2007	9--0
1939BT	05/11/2007	09/11/2007	9--0
3949BT	05/11/2007	09/11/2007	9--0
8599BS	05/11/2007	09/11/2007	9--0
1079BX	05/11/2007	09/11/2007	9--0
4019BT	05/11/2007	09/11/2007	9--0
5389BZ	05/11/2007	09/11/2007	9--0
1039BT	05/11/2007	09/11/2007	9--0
8029BU	05/11/2007	09/11/2007	9--0
5129BU	05/11/2007	09/11/2007	9--0
5639BU	05/11/2007	09/11/2007	9--0
8759BT	05/11/2007	09/11/2007	9--0
6229BT	05/11/2007	09/11/2007	9--0
4309BU	05/11/2007	09/11/2007	9--0

2139BV	05/11/2007	09/11/2007	9--0
4239BU	05/11/2007	09/11/2007	9--0
9739BU	05/11/2007	09/11/2007	9--0
9299BS	05/11/2007	09/11/2007	9--0
3089BV	05/11/2007	09/11/2007	9--0
5429BT	05/11/2007	09/11/2007	9--0
7199BV	05/11/2007	09/11/2007	9--0
1519BT	05/11/2007	09/11/2007	9--0
2739BT	05/11/2007	09/11/2007	9--0
2579BU	05/11/2007	09/11/2007	9--0
8699BT	05/11/2007	09/11/2007	9--0
4149BV	05/11/2007	09/11/2007	9--0
4529BY	05/11/2007	09/11/2007	9--0
8219BU	05/11/2007	09/11/2007	9--0
7689BU	05/11/2007	09/11/2007	9--0
2979BW	05/11/2007	09/11/2007	9--0
2609BW	05/11/2007	09/11/2007	9--0
7179BV	05/11/2007	09/11/2007	9--0
7379BV	05/11/2007	09/11/2007	9--0
4189BY	05/11/2007	09/11/2007	9--0
6879BV	05/11/2007	09/11/2007	9--0
6849BV	05/11/2007	09/11/2007	9--0
3559BX	05/11/2007	09/11/2007	9--0
7769BV	05/11/2007	09/11/2007	9--0
7779BV	05/11/2007	09/11/2007	9--0
9639BV	05/11/2007	09/11/2007	9--0
9659BV	05/11/2007	09/11/2007	9--0
9979BV	05/11/2007	09/11/2007	9--0
9989BV	05/11/2007	09/11/2007	9--0
6709BV	05/11/2007	09/11/2007	9--0
1719BW	05/11/2007	09/11/2007	9--0
4839BV	05/11/2007	09/11/2007	9--0
5019BV	05/11/2007	09/11/2007	9--0
2759BV	05/11/2007	09/11/2007	9--0
4409BW	05/11/2007	09/11/2007	9--0
3039BT	05/11/2007	09/11/2007	9--0
5139BW	05/11/2007	09/11/2007	9--0
9169BV	05/11/2007	09/11/2007	9--0
3200BW	05/11/2007	09/11/2007	9--0
4430BX	05/11/2007	09/11/2007	9--0
8310BX	05/11/2007	09/11/2007	9--0
3510BW	05/11/2007	09/11/2007	9--0
7610BW	05/11/2007	09/11/2007	9--0
4830BW	05/11/2007	09/11/2007	9--0
1110BV	05/11/2007	09/11/2007	9--0
1060BW	05/11/2007	09/11/2007	9--0
6770BX	05/11/2007	09/11/2007	9--0
8000BW	05/11/2007	09/11/2007	9--0
1170BX	05/11/2007	09/11/2007	9--0
7760BW	05/11/2007	09/11/2007	9--0
1220BX	05/11/2007	09/11/2007	9--0
8260BW	05/11/2007	09/11/2007	9--0
5780BY	05/11/2007	09/11/2007	9--0
4420BY	05/11/2007	09/11/2007	9--0
4740BX	05/11/2007	09/11/2007	9--0
7480BW	05/11/2007	09/11/2007	9--0
5370BY	05/11/2007	09/11/2007	9--0
1880BX	05/11/2007	09/11/2007	9--0

2140BX	05/11/2007	09/11/2007	9--0
2040BX	05/11/2007	09/11/2007	9--0
4380BY	05/11/2007	09/11/2007	9--0
6570BZ	05/11/2007	09/11/2007	9--0
1830BY	05/11/2007	09/11/2007	9--0
5360BY	05/11/2007	09/11/2007	9--0
5680BX	05/11/2007	09/11/2007	9--0
9030BY	05/11/2007	09/11/2007	9--0
9250BY	05/11/2007	09/11/2007	9--0
1440BZ	05/11/2007	09/11/2007	9--0
2540BZ	05/11/2007	09/11/2007	9--0
8340BY	05/11/2007	09/11/2007	9--0
8410BY	05/11/2007	09/11/2007	9--0
9020BY	05/11/2007	09/11/2007	9--0
9530BY	05/11/2007	09/11/2007	9--0
9600BY	05/11/2007	09/11/2007	9--0
6870BZ	05/11/2007	09/11/2007	9--0
1440BG	05/11/2007	09/11/2007	9--0
2370BX	05/11/2007	09/11/2007	9--0
3640BP	05/11/2007	09/11/2007	9--0
3910BR	05/11/2007	09/11/2007	9--0
8430BR	05/11/2007	09/11/2007	9--0
8590BY	05/11/2007	09/11/2007	9--0
4900BT	05/11/2007	09/11/2007	9--0
8960BR	05/11/2007	09/11/2007	9--0
1540BT	05/11/2007	09/11/2007	9--0
8790BR	05/11/2007	09/11/2007	9--0
1910BS	05/11/2007	09/11/2007	9--0
7280BR	05/11/2007	09/11/2007	9--0
9800BP	05/11/2007	09/11/2007	9--0
9230BM	05/11/2007	09/11/2007	9--0
1370BT	05/11/2007	09/11/2007	9--0
3680BX	05/11/2007	09/11/2007	9--0

RELACIÓN DE PLACAS QUE PARTICIPARÁN EN LA INSPECCIÓN FÍSICA MECÁNICA 2007

MODALIDAD: CARGA

CENTRO: MÓDULO OPERATIVO SAN ANTONIO

DÍGITO 5 Y 6

Placa	Semana		Term
3115CD	13/08/2007	17/08/2007	5-6
6075BZ	13/08/2007	17/08/2007	5-6
8065BP	13/08/2007	17/08/2007	5-6
6235CA	13/08/2007	17/08/2007	5-6
5575CD	13/08/2007	17/08/2007	5-6
6445BR	13/08/2007	17/08/2007	5-6
5315CA	13/08/2007	17/08/2007	5-6
1365CD	13/08/2007	17/08/2007	5-6
2015CD	13/08/2007	17/08/2007	5-6
3795CE	13/08/2007	17/08/2007	5-6
9035CD	13/08/2007	17/08/2007	5-6
6795CE	13/08/2007	17/08/2007	5-6
6975CE	13/08/2007	17/08/2007	5-6
6145BT	13/08/2007	17/08/2007	5-6
7715CD	13/08/2007	17/08/2007	5-6
9535CD	13/08/2007	17/08/2007	5-6
5785CD	13/08/2007	17/08/2007	5-6

2735CD	13/08/2007	17/08/2007	5-6
6705CC	13/08/2007	17/08/2007	5-6
1115CD	13/08/2007	17/08/2007	5-6
6055CD	13/08/2007	17/08/2007	5-6
7075CD	13/08/2007	17/08/2007	5-6
9645CD	13/08/2007	17/08/2007	5-6
2345CA	13/08/2007	17/08/2007	5-6
7855CE	13/08/2007	17/08/2007	5-6
2885CD	13/08/2007	17/08/2007	5-6
3745CD	13/08/2007	17/08/2007	5-6
3065CD	13/08/2007	17/08/2007	5-6
7395BU	13/08/2007	17/08/2007	5-6
2545CD	13/08/2007	17/08/2007	5-6
5885CD	13/08/2007	17/08/2007	5-6
2445BW	13/08/2007	17/08/2007	5-6
2315CD	13/08/2007	17/08/2007	5-6
3045CD	13/08/2007	17/08/2007	5-6
5825BV	13/08/2007	17/08/2007	5-6
6435CA	13/08/2007	17/08/2007	5-6
6775CD	13/08/2007	17/08/2007	5-6
5885CC	13/08/2007	17/08/2007	5-6
4385CD	13/08/2007	17/08/2007	5-6
2225CD	13/08/2007	17/08/2007	5-6
1475CC	13/08/2007	17/08/2007	5-6
3955CD	13/08/2007	17/08/2007	5-6
6705CA	13/08/2007	17/08/2007	5-6
5355CF	13/08/2007	17/08/2007	5-6
5355CD	13/08/2007	17/08/2007	5-6
9685CD	13/08/2007	17/08/2007	5-6
2535CD	13/08/2007	17/08/2007	5-6
7415CD	13/08/2007	17/08/2007	5-6
3035BX	13/08/2007	17/08/2007	5-6
1295BX	13/08/2007	17/08/2007	5-6
7315BY	13/08/2007	17/08/2007	5-6
9855BX	13/08/2007	17/08/2007	5-6
9545CD	13/08/2007	17/08/2007	5-6
8885CD	13/08/2007	17/08/2007	5-6
8376CA	13/08/2007	17/08/2007	5-6
6316CC	13/08/2007	17/08/2007	5-6
2506CC	13/08/2007	17/08/2007	5-6
7816BY	13/08/2007	17/08/2007	5-6
6206CA	13/08/2007	17/08/2007	5-6
7346CD	13/08/2007	17/08/2007	5-6
3796CE	13/08/2007	17/08/2007	5-6
8636BN	13/08/2007	17/08/2007	5-6
2596CD	13/08/2007	17/08/2007	5-6
2096CF	13/08/2007	17/08/2007	5-6
8126CC	13/08/2007	17/08/2007	5-6
2306CG	13/08/2007	17/08/2007	5-6
8766CD	13/08/2007	17/08/2007	5-6
2916CD	13/08/2007	17/08/2007	5-6
6796CD	13/08/2007	17/08/2007	5-6
8896CD	13/08/2007	17/08/2007	5-6
7266CE	13/08/2007	17/08/2007	5-6
9446CD	13/08/2007	17/08/2007	5-6
5526BS	13/08/2007	17/08/2007	5-6
1436CD	13/08/2007	17/08/2007	5-6
4246CD	13/08/2007	17/08/2007	5-6

1506CG	13/08/2007	17/08/2007	5-6
8176CD	13/08/2007	17/08/2007	5-6
8696CC	13/08/2007	17/08/2007	5-6
3786CE	13/08/2007	17/08/2007	5-6
3196CC	13/08/2007	17/08/2007	5-6
9796BT	13/08/2007	17/08/2007	5-6
9686CA	13/08/2007	17/08/2007	5-6
7706CF	13/08/2007	17/08/2007	5-6
2766CD	13/08/2007	17/08/2007	5-6
9256CE	13/08/2007	17/08/2007	5-6
6126CD	13/08/2007	17/08/2007	5-6
7746CC	13/08/2007	17/08/2007	5-6
6426CD	13/08/2007	17/08/2007	5-6
8156CC	13/08/2007	17/08/2007	5-6
9456BZ	13/08/2007	17/08/2007	5-6
3356CE	13/08/2007	17/08/2007	5-6
8036CD	13/08/2007	17/08/2007	5-6
2336CD	13/08/2007	17/08/2007	5-6
4736CD	13/08/2007	17/08/2007	5-6
4746CC	13/08/2007	17/08/2007	5-6
8826CE	13/08/2007	17/08/2007	5-6
8956CC	13/08/2007	17/08/2007	5-6
4856CD	13/08/2007	17/08/2007	5-6
4896CD	13/08/2007	17/08/2007	5-6
3056CD	13/08/2007	17/08/2007	5-6
3826CE	13/08/2007	17/08/2007	5-6
1146CD	13/08/2007	17/08/2007	5-6
5886CD	13/08/2007	17/08/2007	5-6
9386CD	13/08/2007	17/08/2007	5-6
1596CG	13/08/2007	17/08/2007	5-6
9406CA	13/08/2007	17/08/2007	5-6
7246CE	13/08/2007	17/08/2007	5-6
7416BW	13/08/2007	17/08/2007	5-6
6326CD	13/08/2007	17/08/2007	5-6
5296CE	13/08/2007	17/08/2007	5-6
6376BX	13/08/2007	17/08/2007	5-6
9526CC	13/08/2007	17/08/2007	5-6
7506CA	13/08/2007	17/08/2007	5-6
7126CA	13/08/2007	17/08/2007	5-6
5935CD	20/08/2007	24/08/2007	5-6
4065BX	20/08/2007	24/08/2007	5-6
9875CA	20/08/2007	24/08/2007	5-6
7875CD	20/08/2007	24/08/2007	5-6
7345CD	20/08/2007	24/08/2007	5-6
9905CF	20/08/2007	24/08/2007	5-6
2635CE	20/08/2007	24/08/2007	5-6
7195BZ	20/08/2007	24/08/2007	5-6
9605CA	20/08/2007	24/08/2007	5-6
2435CC	20/08/2007	24/08/2007	5-6
7195BX	20/08/2007	24/08/2007	5-6
2205CD	20/08/2007	24/08/2007	5-6
9365CA	20/08/2007	24/08/2007	5-6
5325CD	20/08/2007	24/08/2007	5-6
3485CE	20/08/2007	24/08/2007	5-6
6985CD	20/08/2007	24/08/2007	5-6
6445BY	20/08/2007	24/08/2007	5-6
5465BY	20/08/2007	24/08/2007	5-6
3785CC	20/08/2007	24/08/2007	5-6

7855CC	20/08/2007	24/08/2007	5-6
7265CE	20/08/2007	24/08/2007	5-6
2265CF	20/08/2007	24/08/2007	5-6
9285CC	20/08/2007	24/08/2007	5-6
9605CE	20/08/2007	24/08/2007	5-6
3125CA	20/08/2007	24/08/2007	5-6
5955CD	20/08/2007	24/08/2007	5-6
9625CA	20/08/2007	24/08/2007	5-6
6335BY	20/08/2007	24/08/2007	5-6
6385CD	20/08/2007	24/08/2007	5-6
7345BZ	20/08/2007	24/08/2007	5-6
4695BZ	20/08/2007	24/08/2007	5-6
3105CD	20/08/2007	24/08/2007	5-6
7185BZ	20/08/2007	24/08/2007	5-6
3805CD	20/08/2007	24/08/2007	5-6
9165CC	20/08/2007	24/08/2007	5-6
7125BZ	20/08/2007	24/08/2007	5-6
5735BZ	20/08/2007	24/08/2007	5-6
9285CE	20/08/2007	24/08/2007	5-6
5385CC	20/08/2007	24/08/2007	5-6
9545BY	20/08/2007	24/08/2007	5-6
5315CD	20/08/2007	24/08/2007	5-6
4275CC	20/08/2007	24/08/2007	5-6
5785BZ	20/08/2007	24/08/2007	5-6
1305CE	20/08/2007	24/08/2007	5-6
7975BZ	20/08/2007	24/08/2007	5-6
2125CA	20/08/2007	24/08/2007	5-6
9405CE	20/08/2007	24/08/2007	5-6
8805BZ	20/08/2007	24/08/2007	5-6
7605BZ	20/08/2007	24/08/2007	5-6
2945CA	20/08/2007	24/08/2007	5-6
7715BZ	20/08/2007	24/08/2007	5-6
6535CA	20/08/2007	24/08/2007	5-6
7455CA	20/08/2007	24/08/2007	5-6
7575BZ	20/08/2007	24/08/2007	5-6
6816BY	20/08/2007	24/08/2007	5-6
3536CE	20/08/2007	24/08/2007	5-6
4186CD	20/08/2007	24/08/2007	5-6
7496CA	20/08/2007	24/08/2007	5-6
8336CA	20/08/2007	24/08/2007	5-6
8826CA	20/08/2007	24/08/2007	5-6
9796CA	20/08/2007	24/08/2007	5-6
1036CG	20/08/2007	24/08/2007	5-6
3906CC	20/08/2007	24/08/2007	5-6
3716BZ	20/08/2007	24/08/2007	5-6
6526CD	20/08/2007	24/08/2007	5-6
8026CD	20/08/2007	24/08/2007	5-6
5296BY	20/08/2007	24/08/2007	5-6
4996CC	20/08/2007	24/08/2007	5-6
6856CF	20/08/2007	24/08/2007	5-6
5106CD	20/08/2007	24/08/2007	5-6
3886BY	20/08/2007	24/08/2007	5-6
7636CD	20/08/2007	24/08/2007	5-6
7726CD	20/08/2007	24/08/2007	5-6
9596CF	20/08/2007	24/08/2007	5-6
8736CC	20/08/2007	24/08/2007	5-6
5956CF	20/08/2007	24/08/2007	5-6
5646BZ	20/08/2007	24/08/2007	5-6

8726CD	20/08/2007	24/08/2007	5-6
1756BZ	20/08/2007	24/08/2007	5-6
9006CD	20/08/2007	24/08/2007	5-6
4316BZ	20/08/2007	24/08/2007	5-6
3286CE	20/08/2007	24/08/2007	5-6
1876CB	20/08/2007	24/08/2007	5-6
6186CC	20/08/2007	24/08/2007	5-6
3516BZ	20/08/2007	24/08/2007	5-6
2216CF	20/08/2007	24/08/2007	5-6
1516CA	20/08/2007	24/08/2007	5-6
9956CC	20/08/2007	24/08/2007	5-6
7976BZ	20/08/2007	24/08/2007	5-6
7116BZ	20/08/2007	24/08/2007	5-6
9876BZ	20/08/2007	24/08/2007	5-6
9426CF	20/08/2007	24/08/2007	5-6
2876CC	20/08/2007	24/08/2007	5-6
1926CA	20/08/2007	24/08/2007	5-6
5926CC	20/08/2007	24/08/2007	5-6
5786CC	20/08/2007	24/08/2007	5-6
4706CC	20/08/2007	24/08/2007	5-6
1886CE	20/08/2007	24/08/2007	5-6
7266CA	20/08/2007	24/08/2007	5-6
7466CA	20/08/2007	24/08/2007	5-6
1806CA	20/08/2007	24/08/2007	5-6
7606CA	20/08/2007	24/08/2007	5-6
6696CA	20/08/2007	24/08/2007	5-6
4906CA	20/08/2007	24/08/2007	5-6
8606CA	20/08/2007	24/08/2007	5-6
1646CB	20/08/2007	24/08/2007	5-6
3346CA	20/08/2007	24/08/2007	5-6
7326CA	20/08/2007	24/08/2007	5-6
7236CD	20/08/2007	24/08/2007	5-6
8166BX	20/08/2007	24/08/2007	5-6
3616CD	20/08/2007	24/08/2007	5-6
9276CA	20/08/2007	24/08/2007	5-6
7056CF	20/08/2007	24/08/2007	5-6
8976CC	20/08/2007	24/08/2007	5-6
9915CE	27/08/2007	31/08/2007	5-6
2845CA	27/08/2007	31/08/2007	5-6
9515BZ	27/08/2007	31/08/2007	5-6
1205CA	27/08/2007	31/08/2007	5-6
5795CC	27/08/2007	31/08/2007	5-6
3935CA	27/08/2007	31/08/2007	5-6
4695CA	27/08/2007	31/08/2007	5-6
5445CA	27/08/2007	31/08/2007	5-6
7435CA	27/08/2007	31/08/2007	5-6
4885CA	27/08/2007	31/08/2007	5-6
1665CC	27/08/2007	31/08/2007	5-6
8845CA	27/08/2007	31/08/2007	5-6
6595CA	27/08/2007	31/08/2007	5-6
3865CA	27/08/2007	31/08/2007	5-6
8085CA	27/08/2007	31/08/2007	5-6
5945CF	27/08/2007	31/08/2007	5-6
5345CA	27/08/2007	31/08/2007	5-6
9345CA	27/08/2007	31/08/2007	5-6
7585CC	27/08/2007	31/08/2007	5-6
4835CE	27/08/2007	31/08/2007	5-6
6925CC	27/08/2007	31/08/2007	5-6

8255CE	27/08/2007	31/08/2007	5-6
8575CE	27/08/2007	31/08/2007	5-6
8595CA	27/08/2007	31/08/2007	5-6
8545CA	27/08/2007	31/08/2007	5-6
3395CC	27/08/2007	31/08/2007	5-6
4025CC	27/08/2007	31/08/2007	5-6
2235CE	27/08/2007	31/08/2007	5-6
3115BW	27/08/2007	31/08/2007	5-6
5255CE	27/08/2007	31/08/2007	5-6
3655CD	27/08/2007	31/08/2007	5-6
6925CF	27/08/2007	31/08/2007	5-6
9425CC	27/08/2007	31/08/2007	5-6
5555CF	27/08/2007	31/08/2007	5-6
9945CE	27/08/2007	31/08/2007	5-6
9235CF	27/08/2007	31/08/2007	5-6
9685CC	27/08/2007	31/08/2007	5-6
4285CD	27/08/2007	31/08/2007	5-6
2755CC	27/08/2007	31/08/2007	5-6
9665CA	27/08/2007	31/08/2007	5-6
4275CE	27/08/2007	31/08/2007	5-6
5035CF	27/08/2007	31/08/2007	5-6
5635CE	27/08/2007	31/08/2007	5-6
2575CA	27/08/2007	31/08/2007	5-6
8185BZ	27/08/2007	31/08/2007	5-6
3295CC	27/08/2007	31/08/2007	5-6
8435BZ	27/08/2007	31/08/2007	5-6
7025BZ	27/08/2007	31/08/2007	5-6
9205CE	27/08/2007	31/08/2007	5-6
8745CF	27/08/2007	31/08/2007	5-6
8905CE	27/08/2007	31/08/2007	5-6
7685CE	27/08/2007	31/08/2007	5-6
6765CC	27/08/2007	31/08/2007	5-6
1665CB	27/08/2007	31/08/2007	5-6
8735CC	27/08/2007	31/08/2007	5-6
5086BW	27/08/2007	31/08/2007	5-6
9566BW	27/08/2007	31/08/2007	5-6
7896CD	27/08/2007	31/08/2007	5-6
2166BX	27/08/2007	31/08/2007	5-6
3426CE	27/08/2007	31/08/2007	5-6
1876CE	27/08/2007	31/08/2007	5-6
8926CD	27/08/2007	31/08/2007	5-6
9936BY	27/08/2007	31/08/2007	5-6
5826CF	27/08/2007	31/08/2007	5-6
2466CA	27/08/2007	31/08/2007	5-6
3166CA	27/08/2007	31/08/2007	5-6
2606CA	27/08/2007	31/08/2007	5-6
3266CC	27/08/2007	31/08/2007	5-6
2166CF	27/08/2007	31/08/2007	5-6
9006CF	27/08/2007	31/08/2007	5-6
4536CC	27/08/2007	31/08/2007	5-6
5576CC	27/08/2007	31/08/2007	5-6
6626BZ	27/08/2007	31/08/2007	5-6
1616CC	27/08/2007	31/08/2007	5-6
1676CC	27/08/2007	31/08/2007	5-6
9036CA	27/08/2007	31/08/2007	5-6
7126CF	27/08/2007	31/08/2007	5-6
1936CE	27/08/2007	31/08/2007	5-6
7456CA	27/08/2007	31/08/2007	5-6

1726CA	27/08/2007	31/08/2007	5-6
1076CB	27/08/2007	31/08/2007	5-6
8356CA	27/08/2007	31/08/2007	5-6
8466CA	27/08/2007	31/08/2007	5-6
8466CE	27/08/2007	31/08/2007	5-6
1616CG	27/08/2007	31/08/2007	5-6
3356CG	27/08/2007	31/08/2007	5-6
3456CG	27/08/2007	31/08/2007	5-6
4516CC	27/08/2007	31/08/2007	5-6
4076CC	27/08/2007	31/08/2007	5-6
8256CA	27/08/2007	31/08/2007	5-6
7576CA	27/08/2007	31/08/2007	5-6
7696CA	27/08/2007	31/08/2007	5-6
7806CA	27/08/2007	31/08/2007	5-6
1386CD	27/08/2007	31/08/2007	5-6
3606CF	27/08/2007	31/08/2007	5-6
5406CD	27/08/2007	31/08/2007	5-6
6806CD	27/08/2007	31/08/2007	5-6
9576CD	27/08/2007	31/08/2007	5-6
9536CA	27/08/2007	31/08/2007	5-6
8966CA	27/08/2007	31/08/2007	5-6
2226CE	27/08/2007	31/08/2007	5-6
5856CD	27/08/2007	31/08/2007	5-6
3636CD	27/08/2007	31/08/2007	5-6
7336CD	27/08/2007	31/08/2007	5-6
2736CC	27/08/2007	31/08/2007	5-6
4726BV	27/08/2007	31/08/2007	5-6
2236BV	27/08/2007	31/08/2007	5-6
7136CD	27/08/2007	31/08/2007	5-6
2706BY	27/08/2007	31/08/2007	5-6
6026BX	27/08/2007	31/08/2007	5-6
3636BY	27/08/2007	31/08/2007	5-6
6716BX	27/08/2007	31/08/2007	5-6
9016BX	27/08/2007	31/08/2007	5-6
9986BW	27/08/2007	31/08/2007	5-6
9025CA	03/09/2007	07/09/2007	5-6
7335CA	03/09/2007	07/09/2007	5-6
4655CE	03/09/2007	07/09/2007	5-6
7375CA	03/09/2007	07/09/2007	5-6
2695CC	03/09/2007	07/09/2007	5-6
7825CC	03/09/2007	07/09/2007	5-6
6755CF	03/09/2007	07/09/2007	5-6
8205CA	03/09/2007	07/09/2007	5-6
8355CA	03/09/2007	07/09/2007	5-6
8365CA	03/09/2007	07/09/2007	5-6
8625CA	03/09/2007	07/09/2007	5-6
8465CE	03/09/2007	07/09/2007	5-6
7285CC	03/09/2007	07/09/2007	5-6
4765CC	03/09/2007	07/09/2007	5-6
4535CC	03/09/2007	07/09/2007	5-6
4075CC	03/09/2007	07/09/2007	5-6
4105CC	03/09/2007	07/09/2007	5-6
2185CC	03/09/2007	07/09/2007	5-6
1715CE	03/09/2007	07/09/2007	5-6
8255CA	03/09/2007	07/09/2007	5-6
7575CA	03/09/2007	07/09/2007	5-6
1045CC	03/09/2007	07/09/2007	5-6
1605BW	03/09/2007	07/09/2007	5-6

1705CG	03/09/2007	07/09/2007	5-6
1725CC	03/09/2007	07/09/2007	5-6
3835CC	03/09/2007	07/09/2007	5-6
6135CF	03/09/2007	07/09/2007	5-6
6735CD	03/09/2007	07/09/2007	5-6
6765CF	03/09/2007	07/09/2007	5-6
9485BT	03/09/2007	07/09/2007	5-6
6275BR	03/09/2007	07/09/2007	5-6
9625CC	03/09/2007	07/09/2007	5-6
1785BU	03/09/2007	07/09/2007	5-6
9425CA	03/09/2007	07/09/2007	5-6
5945CE	03/09/2007	07/09/2007	5-6
6645CF	03/09/2007	07/09/2007	5-6
9115CA	03/09/2007	07/09/2007	5-6
9185CD	03/09/2007	07/09/2007	5-6
5695BS	03/09/2007	07/09/2007	5-6
1685BU	03/09/2007	07/09/2007	5-6
9445BV	03/09/2007	07/09/2007	5-6
5865CD	03/09/2007	07/09/2007	5-6
5875CD	03/09/2007	07/09/2007	5-6
6105BU	03/09/2007	07/09/2007	5-6
4525BY	03/09/2007	07/09/2007	5-6
4395BX	03/09/2007	07/09/2007	5-6
4505BU	03/09/2007	07/09/2007	5-6
6905BU	03/09/2007	07/09/2007	5-6
2865BW	03/09/2007	07/09/2007	5-6
3025BU	03/09/2007	07/09/2007	5-6
9635BU	03/09/2007	07/09/2007	5-6
8635BU	03/09/2007	07/09/2007	5-6
8645BU	03/09/2007	07/09/2007	5-6
1605BV	03/09/2007	07/09/2007	5-6
8785BU	03/09/2007	07/09/2007	5-6
8956BY	03/09/2007	07/09/2007	5-6
9986BY	03/09/2007	07/09/2007	5-6
1136BZ	03/09/2007	07/09/2007	5-6
1106BV	03/09/2007	07/09/2007	5-6
6976BX	03/09/2007	07/09/2007	5-6
8466BX	03/09/2007	07/09/2007	5-6
2276BX	03/09/2007	07/09/2007	5-6
7746BX	03/09/2007	07/09/2007	5-6
3166BX	03/09/2007	07/09/2007	5-6
4986BX	03/09/2007	07/09/2007	5-6
7126BX	03/09/2007	07/09/2007	5-6
8776BW	03/09/2007	07/09/2007	5-6
2246BX	03/09/2007	07/09/2007	5-6
9096BW	03/09/2007	07/09/2007	5-6
8056BX	03/09/2007	07/09/2007	5-6
1916BX	03/09/2007	07/09/2007	5-6
9726BW	03/09/2007	07/09/2007	5-6
4786BX	03/09/2007	07/09/2007	5-6
4456BW	03/09/2007	07/09/2007	5-6
9486BX	03/09/2007	07/09/2007	5-6
4636BY	03/09/2007	07/09/2007	5-6
8266BX	03/09/2007	07/09/2007	5-6
4796BX	03/09/2007	07/09/2007	5-6
7806BW	03/09/2007	07/09/2007	5-6
2466BW	03/09/2007	07/09/2007	5-6
9006BW	03/09/2007	07/09/2007	5-6

1086BW	03/09/2007	07/09/2007	5-6
7276BW	03/09/2007	07/09/2007	5-6
8396BW	03/09/2007	07/09/2007	5-6
6776BX	03/09/2007	07/09/2007	5-6
9216BW	03/09/2007	07/09/2007	5-6
4486BW	03/09/2007	07/09/2007	5-6
9346BW	03/09/2007	07/09/2007	5-6
1626BX	03/09/2007	07/09/2007	5-6
2266BX	03/09/2007	07/09/2007	5-6
2866BX	03/09/2007	07/09/2007	5-6
6586BW	03/09/2007	07/09/2007	5-6
5656BW	03/09/2007	07/09/2007	5-6
4046BY	03/09/2007	07/09/2007	5-6
4056BY	03/09/2007	07/09/2007	5-6
5906BY	03/09/2007	07/09/2007	5-6
5946BY	03/09/2007	07/09/2007	5-6
3236BY	03/09/2007	07/09/2007	5-6
6606BY	03/09/2007	07/09/2007	5-6
4586BY	03/09/2007	07/09/2007	5-6
9876BX	03/09/2007	07/09/2007	5-6
1266BY	03/09/2007	07/09/2007	5-6
1796BY	03/09/2007	07/09/2007	5-6
6446BY	03/09/2007	07/09/2007	5-6
5606BY	03/09/2007	07/09/2007	5-6
3576BX	03/09/2007	07/09/2007	5-6
4426BY	03/09/2007	07/09/2007	5-6
1826BY	03/09/2007	07/09/2007	5-6
3486BY	03/09/2007	07/09/2007	5-6
5546BY	03/09/2007	07/09/2007	5-6
5706BY	03/09/2007	07/09/2007	5-6
9806BX	03/09/2007	07/09/2007	5-6
9146BY	03/09/2007	07/09/2007	5-6
9596BY	03/09/2007	07/09/2007	5-6
1596BZ	03/09/2007	07/09/2007	5-6
6286BX	03/09/2007	07/09/2007	5-6
3095BV	10/09/2007	14/09/2007	5-6
4725BT	10/09/2007	14/09/2007	5-6
4525BT	10/09/2007	14/09/2007	5-6
5775BT	10/09/2007	14/09/2007	5-6
5495BT	10/09/2007	14/09/2007	5-6
6775BU	10/09/2007	14/09/2007	5-6
1925BT	10/09/2007	14/09/2007	5-6
5605BT	10/09/2007	14/09/2007	5-6
2615BT	10/09/2007	14/09/2007	5-6
4325BT	10/09/2007	14/09/2007	5-6
9065BT	10/09/2007	14/09/2007	5-6
8355BT	10/09/2007	14/09/2007	5-6
1375BU	10/09/2007	14/09/2007	5-6
2205BU	10/09/2007	14/09/2007	5-6
1755BU	10/09/2007	14/09/2007	5-6
1975BU	10/09/2007	14/09/2007	5-6
9795BT	10/09/2007	14/09/2007	5-6
6745BT	10/09/2007	14/09/2007	5-6
7115BV	10/09/2007	14/09/2007	5-6
4145BV	10/09/2007	14/09/2007	5-6
7445BV	10/09/2007	14/09/2007	5-6
5115BV	10/09/2007	14/09/2007	5-6
7725BX	10/09/2007	14/09/2007	5-6

8215BW	10/09/2007	14/09/2007	5-6
7935BV	10/09/2007	14/09/2007	5-6
6615BY	10/09/2007	14/09/2007	5-6
6165BV	10/09/2007	14/09/2007	5-6
3895BX	10/09/2007	14/09/2007	5-6
6655BV	10/09/2007	14/09/2007	5-6
3075BT	10/09/2007	14/09/2007	5-6
5755BV	10/09/2007	14/09/2007	5-6
9225BV	10/09/2007	14/09/2007	5-6
6045BV	10/09/2007	14/09/2007	5-6
1885BW	10/09/2007	14/09/2007	5-6
5005BW	10/09/2007	14/09/2007	5-6
9605BV	10/09/2007	14/09/2007	5-6
9285BV	10/09/2007	14/09/2007	5-6
1325BW	10/09/2007	14/09/2007	5-6
9395BV	10/09/2007	14/09/2007	5-6
4765BV	10/09/2007	14/09/2007	5-6
6735BV	10/09/2007	14/09/2007	5-6
9295BV	10/09/2007	14/09/2007	5-6
9685BV	10/09/2007	14/09/2007	5-6
5065BV	10/09/2007	14/09/2007	5-6
2355BV	10/09/2007	14/09/2007	5-6
3155BV	10/09/2007	14/09/2007	5-6
5215BV	10/09/2007	14/09/2007	5-6
2695BW	10/09/2007	14/09/2007	5-6
5905BW	10/09/2007	14/09/2007	5-6
5455BW	10/09/2007	14/09/2007	5-6
3105BT	10/09/2007	14/09/2007	5-6
9725BT	10/09/2007	14/09/2007	5-6
9825BV	10/09/2007	14/09/2007	5-6
4445BW	10/09/2007	14/09/2007	5-6
1346BU	10/09/2007	14/09/2007	5-6
6296BU	10/09/2007	14/09/2007	5-6
2956BU	10/09/2007	14/09/2007	5-6
1576BW	10/09/2007	14/09/2007	5-6
5876BZ	10/09/2007	14/09/2007	5-6
6016BZ	10/09/2007	14/09/2007	5-6
2756AD	10/09/2007	14/09/2007	5-6
9956BW	10/09/2007	14/09/2007	5-6
1676BU	10/09/2007	14/09/2007	5-6
1986BR	10/09/2007	14/09/2007	5-6
2306CD	10/09/2007	14/09/2007	5-6
3656BR	10/09/2007	14/09/2007	5-6
3786BR	10/09/2007	14/09/2007	5-6
3886BV	10/09/2007	14/09/2007	5-6
5536BP	10/09/2007	14/09/2007	5-6
7786BX	10/09/2007	14/09/2007	5-6
9216BM	10/09/2007	14/09/2007	5-6
7756BR	10/09/2007	14/09/2007	5-6
7706BR	10/09/2007	14/09/2007	5-6
2576BS	10/09/2007	14/09/2007	5-6
2286BS	10/09/2007	14/09/2007	5-6
2046BS	10/09/2007	14/09/2007	5-6
2526BS	10/09/2007	14/09/2007	5-6
4196BR	10/09/2007	14/09/2007	5-6
8776BR	10/09/2007	14/09/2007	5-6
1076BS	10/09/2007	14/09/2007	5-6
4276BR	10/09/2007	14/09/2007	5-6

9786BR	10/09/2007	14/09/2007	5-6
3986BY	10/09/2007	14/09/2007	5-6
3506BU	10/09/2007	14/09/2007	5-6
3566BT	10/09/2007	14/09/2007	5-6
5906BU	10/09/2007	14/09/2007	5-6
9116BS	10/09/2007	14/09/2007	5-6
4446BV	10/09/2007	14/09/2007	5-6
4066BU	10/09/2007	14/09/2007	5-6
4306BU	10/09/2007	14/09/2007	5-6
7636BS	10/09/2007	14/09/2007	5-6
9036BS	10/09/2007	14/09/2007	5-6
1186BT	10/09/2007	14/09/2007	5-6
3976BT	10/09/2007	14/09/2007	5-6
4016BT	10/09/2007	14/09/2007	5-6
3456BT	10/09/2007	14/09/2007	5-6
9356BS	10/09/2007	14/09/2007	5-6
4346BT	10/09/2007	14/09/2007	5-6
8906BT	10/09/2007	14/09/2007	5-6
3416BS	10/09/2007	14/09/2007	5-6
9676BV	10/09/2007	14/09/2007	5-6
7116BS	10/09/2007	14/09/2007	5-6
6656BU	10/09/2007	14/09/2007	5-6
5896BU	10/09/2007	14/09/2007	5-6
6956BU	10/09/2007	14/09/2007	5-6
2006BU	10/09/2007	14/09/2007	5-6
4716BT	10/09/2007	14/09/2007	5-6
4896BV	10/09/2007	14/09/2007	5-6
2906BU	10/09/2007	14/09/2007	5-6
2376BT	10/09/2007	14/09/2007	5-6
6996BU	10/09/2007	14/09/2007	5-6
6616BY	10/09/2007	14/09/2007	5-6
9086BT	10/09/2007	14/09/2007	5-6
3406BU	10/09/2007	14/09/2007	5-6
2006BV	10/09/2007	14/09/2007	5-6
6306BT	10/09/2007	14/09/2007	5-6

DÍGITO 7 Y 8

6867CA	27/08/2007	31/08/2007	7-8
9557CC	27/08/2007	31/08/2007	7-8
8947CD	27/08/2007	31/08/2007	7-8
4427CD	27/08/2007	31/08/2007	7-8
9627CA	27/08/2007	31/08/2007	7-8
7707CC	27/08/2007	31/08/2007	7-8
6887CC	27/08/2007	31/08/2007	7-8
2207CF	27/08/2007	31/08/2007	7-8
4317CD	27/08/2007	31/08/2007	7-8
7547BW	27/08/2007	31/08/2007	7-8
9787CE	27/08/2007	31/08/2007	7-8
9847CD	27/08/2007	31/08/2007	7-8
7707CD	27/08/2007	31/08/2007	7-8
3117CE	27/08/2007	31/08/2007	7-8
2857BS	27/08/2007	31/08/2007	7-8
9837CD	27/08/2007	31/08/2007	7-8
8357CD	27/08/2007	31/08/2007	7-8
8667CD	27/08/2007	31/08/2007	7-8
5717BX	27/08/2007	31/08/2007	7-8
7767CF	27/08/2007	31/08/2007	7-8

4517BX	27/08/2007	31/08/2007	7-8
8727CA	27/08/2007	31/08/2007	7-8
2917CD	27/08/2007	31/08/2007	7-8
9937CC	27/08/2007	31/08/2007	7-8
2657BU	27/08/2007	31/08/2007	7-8
5727CD	27/08/2007	31/08/2007	7-8
8797CA	27/08/2007	31/08/2007	7-8
5397CD	27/08/2007	31/08/2007	7-8
1777CD	27/08/2007	31/08/2007	7-8
6687CD	27/08/2007	31/08/2007	7-8
5037CC	27/08/2007	31/08/2007	7-8
1927CD	27/08/2007	31/08/2007	7-8
9727CD	27/08/2007	31/08/2007	7-8
3077CD	27/08/2007	31/08/2007	7-8
3677CF	27/08/2007	31/08/2007	7-8
5257BV	27/08/2007	31/08/2007	7-8
9817BW	27/08/2007	31/08/2007	7-8
4987CE	27/08/2007	31/08/2007	7-8
5807CD	27/08/2007	31/08/2007	7-8
2257CF	27/08/2007	31/08/2007	7-8
7747CD	27/08/2007	31/08/2007	7-8
1307CC	27/08/2007	31/08/2007	7-8
3087CD	27/08/2007	31/08/2007	7-8
8667BX	27/08/2007	31/08/2007	7-8
5437CD	27/08/2007	31/08/2007	7-8
6527CE	27/08/2007	31/08/2007	7-8
3797CD	27/08/2007	31/08/2007	7-8
6467CC	27/08/2007	31/08/2007	7-8
1397CC	27/08/2007	31/08/2007	7-8
3687CC	27/08/2007	31/08/2007	7-8
5657CC	27/08/2007	31/08/2007	7-8
3197CC	27/08/2007	31/08/2007	7-8
7177CC	27/08/2007	31/08/2007	7-8
2227CC	27/08/2007	31/08/2007	7-8
8817CA	27/08/2007	31/08/2007	7-8
4667CC	27/08/2007	31/08/2007	7-8
7398CA	27/08/2007	31/08/2007	7-8
5598CE	27/08/2007	31/08/2007	7-8
6578BP	27/08/2007	31/08/2007	7-8
9628CD	27/08/2007	31/08/2007	7-8
4068CC	27/08/2007	31/08/2007	7-8
8348BN	27/08/2007	31/08/2007	7-8
9778BP	27/08/2007	31/08/2007	7-8
2938CD	27/08/2007	31/08/2007	7-8
1538CC	27/08/2007	31/08/2007	7-8
5808CD	27/08/2007	31/08/2007	7-8
3978CC	27/08/2007	31/08/2007	7-8
8598CF	27/08/2007	31/08/2007	7-8
2118CE	27/08/2007	31/08/2007	7-8
1388CD	27/08/2007	31/08/2007	7-8
7938CC	27/08/2007	31/08/2007	7-8
8298CD	27/08/2007	31/08/2007	7-8
9758CD	27/08/2007	31/08/2007	7-8
7518CD	27/08/2007	31/08/2007	7-8
7708CE	27/08/2007	31/08/2007	7-8
3518CE	27/08/2007	31/08/2007	7-8
2648CD	27/08/2007	31/08/2007	7-8
2028CG	27/08/2007	31/08/2007	7-8

6288CD	27/08/2007	31/08/2007	7-8
2188CD	27/08/2007	31/08/2007	7-8
9068CD	27/08/2007	31/08/2007	7-8
1538CD	27/08/2007	31/08/2007	7-8
7438BZ	27/08/2007	31/08/2007	7-8
3108CD	27/08/2007	31/08/2007	7-8
2858CF	27/08/2007	31/08/2007	7-8
3238CE	27/08/2007	31/08/2007	7-8
5178CC	27/08/2007	31/08/2007	7-8
4518CC	27/08/2007	31/08/2007	7-8
9738CD	27/08/2007	31/08/2007	7-8
3088CD	27/08/2007	31/08/2007	7-8
9628CE	27/08/2007	31/08/2007	7-8
8158CC	27/08/2007	31/08/2007	7-8
5368CD	27/08/2007	31/08/2007	7-8
5818CD	27/08/2007	31/08/2007	7-8
5758CC	27/08/2007	31/08/2007	7-8
6988CD	27/08/2007	31/08/2007	7-8
7028CE	27/08/2007	31/08/2007	7-8
3128CD	27/08/2007	31/08/2007	7-8
1538CG	27/08/2007	31/08/2007	7-8
3378CC	27/08/2007	31/08/2007	7-8
5448CC	27/08/2007	31/08/2007	7-8
1988CC	27/08/2007	31/08/2007	7-8
3518CC	27/08/2007	31/08/2007	7-8
3918CC	27/08/2007	31/08/2007	7-8
5068CC	27/08/2007	31/08/2007	7-8
1578CC	27/08/2007	31/08/2007	7-8
9868CC	27/08/2007	31/08/2007	7-8
4028CC	27/08/2007	31/08/2007	7-8
5078CC	27/08/2007	31/08/2007	7-8
9078CA	27/08/2007	31/08/2007	7-8
3748CC	27/08/2007	31/08/2007	7-8
1677CC	27/08/2007	31/08/2007	7-8
2347CC	03/09/2007	07/09/2007	7-8
5237CC	03/09/2007	07/09/2007	7-8
8947CA	03/09/2007	07/09/2007	7-8
3137CC	03/09/2007	07/09/2007	7-8
6187CC	03/09/2007	07/09/2007	7-8
1367CC	03/09/2007	07/09/2007	7-8
4187CC	03/09/2007	07/09/2007	7-8
3117CC	03/09/2007	07/09/2007	7-8
5787CC	03/09/2007	07/09/2007	7-8
1257CC	03/09/2007	07/09/2007	7-8
4137CC	03/09/2007	07/09/2007	7-8
1297CC	03/09/2007	07/09/2007	7-8
1097CC	03/09/2007	07/09/2007	7-8
7837CD	03/09/2007	07/09/2007	7-8
7077BU	03/09/2007	07/09/2007	7-8
1667BX	03/09/2007	07/09/2007	7-8
8777CE	03/09/2007	07/09/2007	7-8
3627CD	03/09/2007	07/09/2007	7-8
4377CD	03/09/2007	07/09/2007	7-8
9507CD	03/09/2007	07/09/2007	7-8
7357CE	03/09/2007	07/09/2007	7-8
1697CG	03/09/2007	07/09/2007	7-8
7117BZ	03/09/2007	07/09/2007	7-8
3297CD	03/09/2007	07/09/2007	7-8

2557CG	03/09/2007	07/09/2007	7-8
4757CE	03/09/2007	07/09/2007	7-8
3597CD	03/09/2007	07/09/2007	7-8
2147CD	03/09/2007	07/09/2007	7-8
5487CF	03/09/2007	07/09/2007	7-8
7367CD	03/09/2007	07/09/2007	7-8
4977CD	03/09/2007	07/09/2007	7-8
6137CD	03/09/2007	07/09/2007	7-8
9677CC	03/09/2007	07/09/2007	7-8
2127CE	03/09/2007	07/09/2007	7-8
3097CA	03/09/2007	07/09/2007	7-8
4547BZ	03/09/2007	07/09/2007	7-8
1757BZ	03/09/2007	07/09/2007	7-8
1777CG	03/09/2007	07/09/2007	7-8
5147CD	03/09/2007	07/09/2007	7-8
8777CD	03/09/2007	07/09/2007	7-8
6677BZ	03/09/2007	07/09/2007	7-8
6977BZ	03/09/2007	07/09/2007	7-8
2447CC	03/09/2007	07/09/2007	7-8
1127BZ	03/09/2007	07/09/2007	7-8
2137BZ	03/09/2007	07/09/2007	7-8
5767CD	03/09/2007	07/09/2007	7-8
7627CC	03/09/2007	07/09/2007	7-8
1467CD	03/09/2007	07/09/2007	7-8
9917CE	03/09/2007	07/09/2007	7-8
9137CD	03/09/2007	07/09/2007	7-8
7057CD	03/09/2007	07/09/2007	7-8
8577BZ	03/09/2007	07/09/2007	7-8
9757BZ	03/09/2007	07/09/2007	7-8
7657BZ	03/09/2007	07/09/2007	7-8
4907CA	03/09/2007	07/09/2007	7-8
2167CE	03/09/2007	07/09/2007	7-8
5548CC	03/09/2007	07/09/2007	7-8
2468CC	03/09/2007	07/09/2007	7-8
6768CD	03/09/2007	07/09/2007	7-8
204833	03/09/2007	07/09/2007	7-8
1248CC	03/09/2007	07/09/2007	7-8
3208BX	03/09/2007	07/09/2007	7-8
7408CE	03/09/2007	07/09/2007	7-8
3368CC	03/09/2007	07/09/2007	7-8
6658CD	03/09/2007	07/09/2007	7-8
5228CF	03/09/2007	07/09/2007	7-8
4788BW	03/09/2007	07/09/2007	7-8
5338CD	03/09/2007	07/09/2007	7-8
9828CC	03/09/2007	07/09/2007	7-8
1588CC	03/09/2007	07/09/2007	7-8
7728CD	03/09/2007	07/09/2007	7-8
8268CC	03/09/2007	07/09/2007	7-8
9898BX	03/09/2007	07/09/2007	7-8
9408BX	03/09/2007	07/09/2007	7-8
5168CD	03/09/2007	07/09/2007	7-8
7438CD	03/09/2007	07/09/2007	7-8
6788CD	03/09/2007	07/09/2007	7-8
8578CD	03/09/2007	07/09/2007	7-8
7548CD	03/09/2007	07/09/2007	7-8
5508CF	03/09/2007	07/09/2007	7-8
3288CC	03/09/2007	07/09/2007	7-8
5128CF	03/09/2007	07/09/2007	7-8

8748BX	03/09/2007	07/09/2007	7-8
7438BY	03/09/2007	07/09/2007	7-8
1888CF	03/09/2007	07/09/2007	7-8
7058CD	03/09/2007	07/09/2007	7-8
6498BY	03/09/2007	07/09/2007	7-8
9178CD	03/09/2007	07/09/2007	7-8
3838CD	03/09/2007	07/09/2007	7-8
6928CD	03/09/2007	07/09/2007	7-8
9158CD	03/09/2007	07/09/2007	7-8
5368CC	03/09/2007	07/09/2007	7-8
1218CD	03/09/2007	07/09/2007	7-8
6918CD	03/09/2007	07/09/2007	7-8
1048CG	03/09/2007	07/09/2007	7-8
2298CF	03/09/2007	07/09/2007	7-8
6628CD	03/09/2007	07/09/2007	7-8
4618CD	03/09/2007	07/09/2007	7-8
2678CD	03/09/2007	07/09/2007	7-8
7028CC	03/09/2007	07/09/2007	7-8
2798CE	03/09/2007	07/09/2007	7-8
7458BZ	03/09/2007	07/09/2007	7-8
2038CF	03/09/2007	07/09/2007	7-8
1968BZ	03/09/2007	07/09/2007	7-8
9878CD	03/09/2007	07/09/2007	7-8
2078CF	03/09/2007	07/09/2007	7-8
1498CD	03/09/2007	07/09/2007	7-8
3178CE	03/09/2007	07/09/2007	7-8
9758CA	03/09/2007	07/09/2007	7-8
9608CF	03/09/2007	07/09/2007	7-8
3608CD	03/09/2007	07/09/2007	7-8
5967CC	03/09/2007	07/09/2007	7-8
9557BZ	10/09/2007	14/09/2007	7-8
1737CA	10/09/2007	14/09/2007	7-8
9717BZ	10/09/2007	14/09/2007	7-8
9187BZ	10/09/2007	14/09/2007	7-8
9967BZ	10/09/2007	14/09/2007	7-8
1937CA	10/09/2007	14/09/2007	7-8
4977CA	10/09/2007	14/09/2007	7-8
8147BZ	10/09/2007	14/09/2007	7-8
2647CA	10/09/2007	14/09/2007	7-8
7777CA	10/09/2007	14/09/2007	7-8
4877CA	10/09/2007	14/09/2007	7-8
7447CA	10/09/2007	14/09/2007	7-8
2967CA	10/09/2007	14/09/2007	7-8
6217CA	10/09/2007	14/09/2007	7-8
3977CA	10/09/2007	14/09/2007	7-8
9537CA	10/09/2007	14/09/2007	7-8
2437CA	10/09/2007	14/09/2007	7-8
6787CA	10/09/2007	14/09/2007	7-8
7987CA	10/09/2007	14/09/2007	7-8
5947CA	10/09/2007	14/09/2007	7-8
6907CA	10/09/2007	14/09/2007	7-8
7547CA	10/09/2007	14/09/2007	7-8
2617CA	10/09/2007	14/09/2007	7-8
3587CA	10/09/2007	14/09/2007	7-8
6137CA	10/09/2007	14/09/2007	7-8
9127CF	10/09/2007	14/09/2007	7-8
9147CF	10/09/2007	14/09/2007	7-8
9157CF	10/09/2007	14/09/2007	7-8

7037CD	10/09/2007	14/09/2007	7-8
4997CC	10/09/2007	14/09/2007	7-8
1317CG	10/09/2007	14/09/2007	7-8
5647CE	10/09/2007	14/09/2007	7-8
6177CD	10/09/2007	14/09/2007	7-8
6447CE	10/09/2007	14/09/2007	7-8
2157CE	10/09/2007	14/09/2007	7-8
2757CF	10/09/2007	14/09/2007	7-8
1527CE	10/09/2007	14/09/2007	7-8
5207CD	10/09/2007	14/09/2007	7-8
5247CD	10/09/2007	14/09/2007	7-8
1767CE	10/09/2007	14/09/2007	7-8
5547CF	10/09/2007	14/09/2007	7-8
5627CF	10/09/2007	14/09/2007	7-8
1567CA	10/09/2007	14/09/2007	7-8
2587CA	10/09/2007	14/09/2007	7-8
2547CA	10/09/2007	14/09/2007	7-8
2497CA	10/09/2007	14/09/2007	7-8
3367CA	10/09/2007	14/09/2007	7-8
2507CG	10/09/2007	14/09/2007	7-8
3057CG	10/09/2007	14/09/2007	7-8
7377CE	10/09/2007	14/09/2007	7-8
6867CF	10/09/2007	14/09/2007	7-8
7557BZ	10/09/2007	14/09/2007	7-8
6397CF	10/09/2007	14/09/2007	7-8
7377CA	10/09/2007	14/09/2007	7-8
9267CC	10/09/2007	14/09/2007	7-8
5467CF	10/09/2007	14/09/2007	7-8
6858CD	10/09/2007	14/09/2007	7-8
9108CD	10/09/2007	14/09/2007	7-8
5378CD	10/09/2007	14/09/2007	7-8
9938BZ	10/09/2007	14/09/2007	7-8
7988BZ	10/09/2007	14/09/2007	7-8
7918BZ	10/09/2007	14/09/2007	7-8
6208CA	10/09/2007	14/09/2007	7-8
7968BZ	10/09/2007	14/09/2007	7-8
1418CD	10/09/2007	14/09/2007	7-8
8178BZ	10/09/2007	14/09/2007	7-8
9608BZ	10/09/2007	14/09/2007	7-8
9588BZ	10/09/2007	14/09/2007	7-8
7738BZ	10/09/2007	14/09/2007	7-8
7558BZ	10/09/2007	14/09/2007	7-8
3528CA	10/09/2007	14/09/2007	7-8
8398BZ	10/09/2007	14/09/2007	7-8
9568BZ	10/09/2007	14/09/2007	7-8
6168BZ	10/09/2007	14/09/2007	7-8
9428CF	10/09/2007	14/09/2007	7-8
8388BZ	10/09/2007	14/09/2007	7-8
8418BZ	10/09/2007	14/09/2007	7-8
3968CA	10/09/2007	14/09/2007	7-8
9408BZ	10/09/2007	14/09/2007	7-8
5688CE	10/09/2007	14/09/2007	7-8
8748BZ	10/09/2007	14/09/2007	7-8
1758CA	10/09/2007	14/09/2007	7-8
5228CA	10/09/2007	14/09/2007	7-8
8088CA	10/09/2007	14/09/2007	7-8
6548CA	10/09/2007	14/09/2007	7-8
7768CA	10/09/2007	14/09/2007	7-8

7628CA	10/09/2007	14/09/2007	7-8
7548CA	10/09/2007	14/09/2007	7-8
7868CA	10/09/2007	14/09/2007	7-8
4738CA	10/09/2007	14/09/2007	7-8
6898CA	10/09/2007	14/09/2007	7-8
3298CA	10/09/2007	14/09/2007	7-8
9038CF	10/09/2007	14/09/2007	7-8
3288CD	10/09/2007	14/09/2007	7-8
6318CD	10/09/2007	14/09/2007	7-8
9498CA	10/09/2007	14/09/2007	7-8
4648CE	10/09/2007	14/09/2007	7-8
6578BZ	10/09/2007	14/09/2007	7-8
2268CE	10/09/2007	14/09/2007	7-8
2658CG	10/09/2007	14/09/2007	7-8
9708CC	10/09/2007	14/09/2007	7-8
6448CE	10/09/2007	14/09/2007	7-8
6838CD	10/09/2007	14/09/2007	7-8
7798CD	10/09/2007	14/09/2007	7-8
9578CA	10/09/2007	14/09/2007	7-8
3308CE	10/09/2007	14/09/2007	7-8
6588CD	10/09/2007	14/09/2007	7-8
4708BZ	10/09/2007	14/09/2007	7-8
5478BZ	10/09/2007	14/09/2007	7-8
5608CE	10/09/2007	14/09/2007	7-8
8048CC	10/09/2007	14/09/2007	7-8
7697CF	10/09/2007	14/09/2007	7-8
3297CA	17/09/2007	21/09/2007	7-8
2907CA	17/09/2007	21/09/2007	7-8
9837CA	17/09/2007	21/09/2007	7-8
8397CE	17/09/2007	21/09/2007	7-8
1437CG	17/09/2007	21/09/2007	7-8
2097CG	17/09/2007	21/09/2007	7-8
3207CG	17/09/2007	21/09/2007	7-8
8087CE	17/09/2007	21/09/2007	7-8
6247CC	17/09/2007	21/09/2007	7-8
4727CC	17/09/2007	21/09/2007	7-8
4757CC	17/09/2007	21/09/2007	7-8
4507CC	17/09/2007	21/09/2007	7-8
4217CC	17/09/2007	21/09/2007	7-8
4897CE	17/09/2007	21/09/2007	7-8
9867CA	17/09/2007	21/09/2007	7-8
8287CA	17/09/2007	21/09/2007	7-8
7797CA	17/09/2007	21/09/2007	7-8
3277CF	17/09/2007	21/09/2007	7-8
5127CD	17/09/2007	21/09/2007	7-8
8757CF	17/09/2007	21/09/2007	7-8
9747CD	17/09/2007	21/09/2007	7-8
2097CC	17/09/2007	21/09/2007	7-8
9247CC	17/09/2007	21/09/2007	7-8
2967CE	17/09/2007	21/09/2007	7-8
9057CF	17/09/2007	21/09/2007	7-8
9077CF	17/09/2007	21/09/2007	7-8
9027CA	17/09/2007	21/09/2007	7-8
5577CE	17/09/2007	21/09/2007	7-8
9047CF	17/09/2007	21/09/2007	7-8
3237CE	17/09/2007	21/09/2007	7-8
9087CF	17/09/2007	21/09/2007	7-8
5047CE	17/09/2007	21/09/2007	7-8

1067BY	17/09/2007	21/09/2007	7-8
4607BX	17/09/2007	21/09/2007	7-8
6197BX	17/09/2007	21/09/2007	7-8
6717BX	17/09/2007	21/09/2007	7-8
5067BW	17/09/2007	21/09/2007	7-8
6357BX	17/09/2007	21/09/2007	7-8
8427BX	17/09/2007	21/09/2007	7-8
1867BX	17/09/2007	21/09/2007	7-8
1877BX	17/09/2007	21/09/2007	7-8
1887BX	17/09/2007	21/09/2007	7-8
7727BX	17/09/2007	21/09/2007	7-8
3037BX	17/09/2007	21/09/2007	7-8
7967BW	17/09/2007	21/09/2007	7-8
7817BW	17/09/2007	21/09/2007	7-8
8747BX	17/09/2007	21/09/2007	7-8
1657BY	17/09/2007	21/09/2007	7-8
8117BX	17/09/2007	21/09/2007	7-8
6227BX	17/09/2007	21/09/2007	7-8
3287BW	17/09/2007	21/09/2007	7-8
3987BX	17/09/2007	21/09/2007	7-8
4137BX	17/09/2007	21/09/2007	7-8
5357BW	17/09/2007	21/09/2007	7-8
3717BW	17/09/2007	21/09/2007	7-8
7337BW	17/09/2007	21/09/2007	7-8
9658BY	17/09/2007	21/09/2007	7-8
8068CC	17/09/2007	21/09/2007	7-8
1958CA	17/09/2007	21/09/2007	7-8
1988CA	17/09/2007	21/09/2007	7-8
9688CE	17/09/2007	21/09/2007	7-8
7368CE	17/09/2007	21/09/2007	7-8
4608CC	17/09/2007	21/09/2007	7-8
4008CC	17/09/2007	21/09/2007	7-8
1778CE	17/09/2007	21/09/2007	7-8
9168CA	17/09/2007	21/09/2007	7-8
9348CA	17/09/2007	21/09/2007	7-8
8898CC	17/09/2007	21/09/2007	7-8
1918CE	17/09/2007	21/09/2007	7-8
2718CC	17/09/2007	21/09/2007	7-8
7388CA	17/09/2007	21/09/2007	7-8
1968CE	17/09/2007	21/09/2007	7-8
7538CF	17/09/2007	21/09/2007	7-8
8298CF	17/09/2007	21/09/2007	7-8
8248CA	17/09/2007	21/09/2007	7-8
8308CA	17/09/2007	21/09/2007	7-8
8458CA	17/09/2007	21/09/2007	7-8
9468CE	17/09/2007	21/09/2007	7-8
8848CF	17/09/2007	21/09/2007	7-8
2778CG	17/09/2007	21/09/2007	7-8
4218CC	17/09/2007	21/09/2007	7-8
4118CC	17/09/2007	21/09/2007	7-8
2198CC	17/09/2007	21/09/2007	7-8
2218CC	17/09/2007	21/09/2007	7-8
1668CC	17/09/2007	21/09/2007	7-8
1228BR	17/09/2007	21/09/2007	7-8
2248CF	17/09/2007	21/09/2007	7-8
3248BR	17/09/2007	21/09/2007	7-8
3458CC	17/09/2007	21/09/2007	7-8
6528CF	17/09/2007	21/09/2007	7-8

9758BP	17/09/2007	21/09/2007	7-8
9668CA	17/09/2007	21/09/2007	7-8
9148CF	17/09/2007	21/09/2007	7-8
5038CC	17/09/2007	21/09/2007	7-8
2678CF	17/09/2007	21/09/2007	7-8
7318CF	17/09/2007	21/09/2007	7-8
2718CF	17/09/2007	21/09/2007	7-8
5078CE	17/09/2007	21/09/2007	7-8
5278CF	17/09/2007	21/09/2007	7-8
9078CF	17/09/2007	21/09/2007	7-8
5218CF	17/09/2007	21/09/2007	7-8
2758CC	17/09/2007	21/09/2007	7-8
6608BU	17/09/2007	21/09/2007	7-8
8498BT	17/09/2007	21/09/2007	7-8
6568BU	17/09/2007	21/09/2007	7-8
3948BY	17/09/2007	21/09/2007	7-8
3248BU	17/09/2007	21/09/2007	7-8
9878BT	17/09/2007	21/09/2007	7-8
5598BU	17/09/2007	21/09/2007	7-8
9578BT	17/09/2007	21/09/2007	7-8
2088BU	17/09/2007	21/09/2007	7-8
4797BW	17/09/2007	21/09/2007	7-8
4077BY	24/09/2007	28/09/2007	7-8
4107BY	24/09/2007	28/09/2007	7-8
4507BY	24/09/2007	28/09/2007	7-8
5937BY	24/09/2007	28/09/2007	7-8
1997BY	24/09/2007	28/09/2007	7-8
5727BY	24/09/2007	28/09/2007	7-8
5057BY	24/09/2007	28/09/2007	7-8
5677BX	24/09/2007	28/09/2007	7-8
6447BY	24/09/2007	28/09/2007	7-8
4437BY	24/09/2007	28/09/2007	7-8
6717BY	24/09/2007	28/09/2007	7-8
7907BY	24/09/2007	28/09/2007	7-8
5377BY	24/09/2007	28/09/2007	7-8
3497BY	24/09/2007	28/09/2007	7-8
5667BY	24/09/2007	28/09/2007	7-8
3227BY	24/09/2007	28/09/2007	7-8
9147BX	24/09/2007	28/09/2007	7-8
1537BY	24/09/2007	28/09/2007	7-8
8487BY	24/09/2007	28/09/2007	7-8
8467BY	24/09/2007	28/09/2007	7-8
9027BY	24/09/2007	28/09/2007	7-8
1457BZ	24/09/2007	28/09/2007	7-8
1087BZ	24/09/2007	28/09/2007	7-8
1487BZ	24/09/2007	28/09/2007	7-8
3407BZ	24/09/2007	28/09/2007	7-8
5877BZ	24/09/2007	28/09/2007	7-8
2247BN	24/09/2007	28/09/2007	7-8
2467BR	24/09/2007	28/09/2007	7-8
2557BY	24/09/2007	28/09/2007	7-8
2817BP	24/09/2007	28/09/2007	7-8
2847BS	24/09/2007	28/09/2007	7-8
4257BP	24/09/2007	28/09/2007	7-8
5697BW	24/09/2007	28/09/2007	7-8
5987BP	24/09/2007	28/09/2007	7-8
6497BY	24/09/2007	28/09/2007	7-8
7487CD	24/09/2007	28/09/2007	7-8

8237BN	24/09/2007	28/09/2007	7-8
9877BN	24/09/2007	28/09/2007	7-8
9887BN	24/09/2007	28/09/2007	7-8
1117BS	24/09/2007	28/09/2007	7-8
7307BR	24/09/2007	28/09/2007	7-8
1007BU	24/09/2007	28/09/2007	7-8
5317BX	24/09/2007	28/09/2007	7-8
7207BT	24/09/2007	28/09/2007	7-8
2027BT	24/09/2007	28/09/2007	7-8
4797BT	24/09/2007	28/09/2007	7-8
2867BT	24/09/2007	28/09/2007	7-8
1167BT	24/09/2007	28/09/2007	7-8
8287BT	24/09/2007	28/09/2007	7-8
6367BX	24/09/2007	28/09/2007	7-8
6197BS	24/09/2007	28/09/2007	7-8
8337BV	24/09/2007	28/09/2007	7-8
8377BT	24/09/2007	28/09/2007	7-8
6067BS	24/09/2007	28/09/2007	7-8
6017BS	24/09/2007	28/09/2007	7-8
7188BV	24/09/2007	28/09/2007	7-8
9358BT	24/09/2007	28/09/2007	7-8
8348BU	24/09/2007	28/09/2007	7-8
6308BT	24/09/2007	28/09/2007	7-8
8188BT	24/09/2007	28/09/2007	7-8
9318BT	24/09/2007	28/09/2007	7-8
5168BT	24/09/2007	28/09/2007	7-8
9068BT	24/09/2007	28/09/2007	7-8
1418BU	24/09/2007	28/09/2007	7-8
5958BU	24/09/2007	28/09/2007	7-8
2198BU	24/09/2007	28/09/2007	7-8
2598BU	24/09/2007	28/09/2007	7-8
4488BU	24/09/2007	28/09/2007	7-8
6698BU	24/09/2007	28/09/2007	7-8
4128BW	24/09/2007	28/09/2007	7-8
8628BX	24/09/2007	28/09/2007	7-8
3898BV	24/09/2007	28/09/2007	7-8
4118BW	24/09/2007	28/09/2007	7-8
2978BW	24/09/2007	28/09/2007	7-8
1448BW	24/09/2007	28/09/2007	7-8
4618BV	24/09/2007	28/09/2007	7-8
9398BX	24/09/2007	28/09/2007	7-8
2438BW	24/09/2007	28/09/2007	7-8
7168BV	24/09/2007	28/09/2007	7-8
7718BV	24/09/2007	28/09/2007	7-8
7628BV	24/09/2007	28/09/2007	7-8
6948BV	24/09/2007	28/09/2007	7-8
6858BV	24/09/2007	28/09/2007	7-8
8578BV	24/09/2007	28/09/2007	7-8
1628BW	24/09/2007	28/09/2007	7-8
9608BV	24/09/2007	28/09/2007	7-8
7778BV	24/09/2007	28/09/2007	7-8
5388BV	24/09/2007	28/09/2007	7-8
1108BW	24/09/2007	28/09/2007	7-8
8658BV	24/09/2007	28/09/2007	7-8
9448BV	24/09/2007	28/09/2007	7-8
9438BV	24/09/2007	28/09/2007	7-8
3038BW	24/09/2007	28/09/2007	7-8
2308BW	24/09/2007	28/09/2007	7-8

3018BW	24/09/2007	28/09/2007	7--8
9128BV	24/09/2007	28/09/2007	7--8
8208BU	24/09/2007	28/09/2007	7--8
3058BW	24/09/2007	28/09/2007	7--8
5218BV	24/09/2007	28/09/2007	7--8
1188BW	24/09/2007	28/09/2007	7--8
4698BU	24/09/2007	28/09/2007	7--8
2298BW	24/09/2007	28/09/2007	7--8
2428BW	24/09/2007	28/09/2007	7--8
1248BW	24/09/2007	28/09/2007	7--8
3538BW	24/09/2007	28/09/2007	7--8
2478BW	24/09/2007	28/09/2007	7--8
6048BW	24/09/2007	28/09/2007	7--8
3528BW	24/09/2007	28/09/2007	7--8
6557BS	24/09/2007	28/09/2007	7--8
7337BS	24/09/2007	28/09/2007	7--8

DÍGITO 3 Y 4

4753CD	10/09/2007	14/09/2007	3--4
6033CC	10/09/2007	14/09/2007	3--4
8083CC	10/09/2007	14/09/2007	3--4
5133CE	10/09/2007	14/09/2007	3--4
3793CD	10/09/2007	14/09/2007	3--4
2313CG	10/09/2007	14/09/2007	3--4
2653CG	10/09/2007	14/09/2007	3--4
1863BV	10/09/2007	14/09/2007	3--4
5853CE	10/09/2007	14/09/2007	3--4
1003CF	10/09/2007	14/09/2007	3--4
6323CF	10/09/2007	14/09/2007	3--4
2213CB	10/09/2007	14/09/2007	3--4
3523CE	10/09/2007	14/09/2007	3--4
1993CD	10/09/2007	14/09/2007	3--4
5483CC	10/09/2007	14/09/2007	3--4
6753CD	10/09/2007	14/09/2007	3--4
1513CD	10/09/2007	14/09/2007	3--4
9553CD	10/09/2007	14/09/2007	3--4
7243CD	10/09/2007	14/09/2007	3--4
3443BV	10/09/2007	14/09/2007	3--4
9103CD	10/09/2007	14/09/2007	3--4
5543CD	10/09/2007	14/09/2007	3--4
8103CA	10/09/2007	14/09/2007	3--4
1563CD	10/09/2007	14/09/2007	3--4
2543CC	10/09/2007	14/09/2007	3--4
3483CD	10/09/2007	14/09/2007	3--4
9943CD	10/09/2007	14/09/2007	3--4
4493CD	10/09/2007	14/09/2007	3--4
4623CA	10/09/2007	14/09/2007	3--4
2733CD	10/09/2007	14/09/2007	3--4
3083CE	10/09/2007	14/09/2007	3--4
2373CF	10/09/2007	14/09/2007	3--4
1373CD	10/09/2007	14/09/2007	3--4
9933CC	10/09/2007	14/09/2007	3--4
1283BV	10/09/2007	14/09/2007	3--4
6043BV	10/09/2007	14/09/2007	3--4
1853CG	10/09/2007	14/09/2007	3--4
6313CD	10/09/2007	14/09/2007	3--4
6213CD	10/09/2007	14/09/2007	3--4

4623CD	10/09/2007	14/09/2007	3-4
3793CC	10/09/2007	14/09/2007	3-4
7293CC	10/09/2007	14/09/2007	3-4
7073BV	10/09/2007	14/09/2007	3-4
8803CD	10/09/2007	14/09/2007	3-4
3553CD	10/09/2007	14/09/2007	3-4
5423CE	10/09/2007	14/09/2007	3-4
205340	10/09/2007	14/09/2007	3-4
9903BY	10/09/2007	14/09/2007	3-4
1493CD	10/09/2007	14/09/2007	3-4
8883CD	10/09/2007	14/09/2007	3-4
9853BZ	10/09/2007	14/09/2007	3-4
5283CE	10/09/2007	14/09/2007	3-4
5403CF	10/09/2007	14/09/2007	3-4
2743CE	10/09/2007	14/09/2007	3-4
6593CC	10/09/2007	14/09/2007	3-4
3023CD	10/09/2007	14/09/2007	3-4
8973CD	10/09/2007	14/09/2007	3-4
6514BP	10/09/2007	14/09/2007	3-4
2344CG	10/09/2007	14/09/2007	3-4
6154CC	10/09/2007	14/09/2007	3-4
8834CC	10/09/2007	14/09/2007	3-4
2284CD	10/09/2007	14/09/2007	3-4
2934BT	10/09/2007	14/09/2007	3-4
8694CD	10/09/2007	14/09/2007	3-4
5764BP	10/09/2007	14/09/2007	3-4
1484CD	10/09/2007	14/09/2007	3-4
9224CD	10/09/2007	14/09/2007	3-4
4964CD	10/09/2007	14/09/2007	3-4
7984CA	10/09/2007	14/09/2007	3-4
7354CE	10/09/2007	14/09/2007	3-4
9114CD	10/09/2007	14/09/2007	3-4
5024CE	10/09/2007	14/09/2007	3-4
5294CD	10/09/2007	14/09/2007	3-4
3274BT	10/09/2007	14/09/2007	3-4
9734CD	10/09/2007	14/09/2007	3-4
7914CD	10/09/2007	14/09/2007	3-4
4534CD	10/09/2007	14/09/2007	3-4
3584CE	10/09/2007	14/09/2007	3-4
9394BZ	10/09/2007	14/09/2007	3-4
7124CD	10/09/2007	14/09/2007	3-4
8754CD	10/09/2007	14/09/2007	3-4
1754BU	10/09/2007	14/09/2007	3-4
7284CD	10/09/2007	14/09/2007	3-4
9614CD	10/09/2007	14/09/2007	3-4
6184CA	10/09/2007	14/09/2007	3-4
6884CC	10/09/2007	14/09/2007	3-4
5164CD	10/09/2007	14/09/2007	3-4
4804CC	10/09/2007	14/09/2007	3-4
5334CD	10/09/2007	14/09/2007	3-4
5274CD	10/09/2007	14/09/2007	3-4
9994CA	10/09/2007	14/09/2007	3-4
1894CF	10/09/2007	14/09/2007	3-4
5474CA	10/09/2007	14/09/2007	3-4
5604CF	10/09/2007	14/09/2007	3-4
5224BW	10/09/2007	14/09/2007	3-4
3484BX	10/09/2007	14/09/2007	3-4
9664CD	10/09/2007	14/09/2007	3-4

1394BX	10/09/2007	14/09/2007	3-4
2084BX	10/09/2007	14/09/2007	3-4
6524CA	10/09/2007	14/09/2007	3-4
3794CD	10/09/2007	14/09/2007	3-4
5834CE	10/09/2007	14/09/2007	3-4
5404CA	10/09/2007	14/09/2007	3-4
9994CD	10/09/2007	14/09/2007	3-4
6704CD	10/09/2007	14/09/2007	3-4
3094CE	10/09/2007	14/09/2007	3-4
8184CD	10/09/2007	14/09/2007	3-4
7094BU	10/09/2007	14/09/2007	3-4
3984CC	10/09/2007	14/09/2007	3-4
1434CF	10/09/2007	14/09/2007	3-4
7824CD	10/09/2007	14/09/2007	3-4
5834CD	10/09/2007	14/09/2007	3-4
7634CE	10/09/2007	14/09/2007	3-4
8163CC	10/09/2007	14/09/2007	3-4
6173CF	17/09/2007	21/09/2007	3-4
9883CA	17/09/2007	21/09/2007	3-4
5813CC	17/09/2007	21/09/2007	3-4
1433CD	17/09/2007	21/09/2007	3-4
1923CG	17/09/2007	21/09/2007	3-4
1473CA	17/09/2007	21/09/2007	3-4
210311	17/09/2007	21/09/2007	3-4
2463CA	17/09/2007	21/09/2007	3-4
2103CF	17/09/2007	21/09/2007	3-4
9673CD	17/09/2007	21/09/2007	3-4
5923CD	17/09/2007	21/09/2007	3-4
3463CD	17/09/2007	21/09/2007	3-4
1753CD	17/09/2007	21/09/2007	3-4
4793CA	17/09/2007	21/09/2007	3-4
8943CD	17/09/2007	21/09/2007	3-4
9153BZ	17/09/2007	21/09/2007	3-4
1693CE	17/09/2007	21/09/2007	3-4
8873CD	17/09/2007	21/09/2007	3-4
8553BZ	17/09/2007	21/09/2007	3-4
7123CD	17/09/2007	21/09/2007	3-4
9503CD	17/09/2007	21/09/2007	3-4
7483CA	17/09/2007	21/09/2007	3-4
1623BZ	17/09/2007	21/09/2007	3-4
3093CA	17/09/2007	21/09/2007	3-4
7953CC	17/09/2007	21/09/2007	3-4
3293BZ	17/09/2007	21/09/2007	3-4
5633BZ	17/09/2007	21/09/2007	3-4
7143CD	17/09/2007	21/09/2007	3-4
5883CF	17/09/2007	21/09/2007	3-4
8493BZ	17/09/2007	21/09/2007	3-4
4823BZ	17/09/2007	21/09/2007	3-4
4813CA	17/09/2007	21/09/2007	3-4
8243BZ	17/09/2007	21/09/2007	3-4
2533CA	17/09/2007	21/09/2007	3-4
7663BZ	17/09/2007	21/09/2007	3-4
2853CA	17/09/2007	21/09/2007	3-4
8263BZ	17/09/2007	21/09/2007	3-4
9313CE	17/09/2007	21/09/2007	3-4
5493CA	17/09/2007	21/09/2007	3-4
8933BZ	17/09/2007	21/09/2007	3-4
9693BZ	17/09/2007	21/09/2007	3-4

1523CA	17/09/2007	21/09/2007	3-4
9843BZ	17/09/2007	21/09/2007	3-4
2883CA	17/09/2007	21/09/2007	3-4
4983CA	17/09/2007	21/09/2007	3-4
7283CC	17/09/2007	21/09/2007	3-4
5653CC	17/09/2007	21/09/2007	3-4
3023CA	17/09/2007	21/09/2007	3-4
8933CA	17/09/2007	21/09/2007	3-4
1183CE	17/09/2007	21/09/2007	3-4
8463CA	17/09/2007	21/09/2007	3-4
4853CA	17/09/2007	21/09/2007	3-4
3363CA	17/09/2007	21/09/2007	3-4
4873CA	17/09/2007	21/09/2007	3-4
6973CF	17/09/2007	21/09/2007	3-4
2503CC	17/09/2007	21/09/2007	3-4
1633CC	17/09/2007	21/09/2007	3-4
2004CD	17/09/2007	21/09/2007	3-4
4934CD	17/09/2007	21/09/2007	3-4
6924BY	17/09/2007	21/09/2007	3-4
2224BZ	17/09/2007	21/09/2007	3-4
1974CD	17/09/2007	21/09/2007	3-4
5434CF	17/09/2007	21/09/2007	3-4
3804CD	17/09/2007	21/09/2007	3-4
9404BZ	17/09/2007	21/09/2007	3-4
4404CD	17/09/2007	21/09/2007	3-4
3184CC	17/09/2007	21/09/2007	3-4
9034CA	17/09/2007	21/09/2007	3-4
4904CD	17/09/2007	21/09/2007	3-4
9454CA	17/09/2007	21/09/2007	3-4
1564CG	17/09/2007	21/09/2007	3-4
4814BY	17/09/2007	21/09/2007	3-4
3964CD	17/09/2007	21/09/2007	3-4
8954CA	17/09/2007	21/09/2007	3-4
2064CD	17/09/2007	21/09/2007	3-4
4314CD	17/09/2007	21/09/2007	3-4
5624CD	17/09/2007	21/09/2007	3-4
6494BZ	17/09/2007	21/09/2007	3-4
6804CF	17/09/2007	21/09/2007	3-4
4254BZ	17/09/2007	21/09/2007	3-4
7714CD	17/09/2007	21/09/2007	3-4
8204CC	17/09/2007	21/09/2007	3-4
5414CD	17/09/2007	21/09/2007	3-4
2734CE	17/09/2007	21/09/2007	3-4
8864CD	17/09/2007	21/09/2007	3-4
3754CD	17/09/2007	21/09/2007	3-4
8394CF	17/09/2007	21/09/2007	3-4
3144CF	17/09/2007	21/09/2007	3-4
2474CG	17/09/2007	21/09/2007	3-4
9994BZ	17/09/2007	21/09/2007	3-4
5624CC	17/09/2007	21/09/2007	3-4
4774CA	17/09/2007	21/09/2007	3-4
1284CA	17/09/2007	21/09/2007	3-4
9414CF	17/09/2007	21/09/2007	3-4
7734BZ	17/09/2007	21/09/2007	3-4
2694CA	17/09/2007	21/09/2007	3-4
9914BZ	17/09/2007	21/09/2007	3-4
8504BZ	17/09/2007	21/09/2007	3-4
6864CF	17/09/2007	21/09/2007	3-4

5554CC	17/09/2007	21/09/2007	3-4
1484CA	17/09/2007	21/09/2007	3-4
2384CA	17/09/2007	21/09/2007	3-4
9624BZ	17/09/2007	21/09/2007	3-4
8414CE	17/09/2007	21/09/2007	3-4
1874CA	17/09/2007	21/09/2007	3-4
2624CA	17/09/2007	21/09/2007	3-4
4784CA	17/09/2007	21/09/2007	3-4
8684CA	17/09/2007	21/09/2007	3-4
7024CC	17/09/2007	21/09/2007	3-4
8114CA	17/09/2007	21/09/2007	3-4
1054CB	17/09/2007	21/09/2007	3-4
3764CA	17/09/2007	21/09/2007	3-4
5494CA	17/09/2007	21/09/2007	3-4
6643CF	17/09/2007	21/09/2007	3-4
4503CC	24/09/2007	28/09/2007	3-4
1843CC	24/09/2007	28/09/2007	3-4
8523CA	24/09/2007	28/09/2007	3-4
9543CC	24/09/2007	28/09/2007	3-4
6093CC	24/09/2007	28/09/2007	3-4
9113CF	24/09/2007	28/09/2007	3-4
9133CF	24/09/2007	28/09/2007	3-4
9023CA	24/09/2007	28/09/2007	3-4
1783BY	24/09/2007	28/09/2007	3-4
8803CC	24/09/2007	28/09/2007	3-4
2823CF	24/09/2007	28/09/2007	3-4
1733BX	24/09/2007	28/09/2007	3-4
2583CC	24/09/2007	28/09/2007	3-4
5193CC	24/09/2007	28/09/2007	3-4
6723CF	24/09/2007	28/09/2007	3-4
5043CE	24/09/2007	28/09/2007	3-4
6853CD	24/09/2007	28/09/2007	3-4
5843CE	24/09/2007	28/09/2007	3-4
9723CC	24/09/2007	28/09/2007	3-4
6843CE	24/09/2007	28/09/2007	3-4
7573CC	24/09/2007	28/09/2007	3-4
6553CF	24/09/2007	28/09/2007	3-4
9893CF	24/09/2007	28/09/2007	3-4
5023CF	24/09/2007	28/09/2007	3-4
9493CC	24/09/2007	28/09/2007	3-4
8643CD	24/09/2007	28/09/2007	3-4
6773CF	24/09/2007	28/09/2007	3-4
1503CA	24/09/2007	28/09/2007	3-4
1073CA	24/09/2007	28/09/2007	3-4
3333CA	24/09/2007	28/09/2007	3-4
6013CA	24/09/2007	28/09/2007	3-4
3503CG	24/09/2007	28/09/2007	3-4
1793CG	24/09/2007	28/09/2007	3-4
8763CF	24/09/2007	28/09/2007	3-4
2223CF	24/09/2007	28/09/2007	3-4
9323CD	24/09/2007	28/09/2007	3-4
1643CB	24/09/2007	28/09/2007	3-4
5603CC	24/09/2007	28/09/2007	3-4
9003CA	24/09/2007	28/09/2007	3-4
8743CC	24/09/2007	28/09/2007	3-4
9063CA	24/09/2007	28/09/2007	3-4
9263CF	24/09/2007	28/09/2007	3-4
1263CE	24/09/2007	28/09/2007	3-4

9413CF	24/09/2007	28/09/2007	3-4
9543CA	24/09/2007	28/09/2007	3-4
9633CA	24/09/2007	28/09/2007	3-4
5223CC	24/09/2007	28/09/2007	3-4
5323CF	24/09/2007	28/09/2007	3-4
7413CA	24/09/2007	28/09/2007	3-4
7423CA	24/09/2007	28/09/2007	3-4
8233CA	24/09/2007	28/09/2007	3-4
8803CA	24/09/2007	28/09/2007	3-4
8863CA	24/09/2007	28/09/2007	3-4
8383CE	24/09/2007	28/09/2007	3-4
9143CE	24/09/2007	28/09/2007	3-4
7503CC	24/09/2007	28/09/2007	3-4
4683CC	24/09/2007	28/09/2007	3-4
1624CA	24/09/2007	28/09/2007	3-4
5494CF	24/09/2007	28/09/2007	3-4
7674CA	24/09/2007	28/09/2007	3-4
5964CA	24/09/2007	28/09/2007	3-4
8444CA	24/09/2007	28/09/2007	3-4
2704CA	24/09/2007	28/09/2007	3-4
4614CA	24/09/2007	28/09/2007	3-4
3854CA	24/09/2007	28/09/2007	3-4
2624CC	24/09/2007	28/09/2007	3-4
5284CF	24/09/2007	28/09/2007	3-4
6214CC	24/09/2007	28/09/2007	3-4
1154CE	24/09/2007	28/09/2007	3-4
8774CA	24/09/2007	28/09/2007	3-4
2724CC	24/09/2007	28/09/2007	3-4
4754CC	24/09/2007	28/09/2007	3-4
7754CA	24/09/2007	28/09/2007	3-4
6114CC	24/09/2007	28/09/2007	3-4
8264CA	24/09/2007	28/09/2007	3-4
9524CC	24/09/2007	28/09/2007	3-4
2064CC	24/09/2007	28/09/2007	3-4
4744CC	24/09/2007	28/09/2007	3-4
7874CA	24/09/2007	28/09/2007	3-4
8254CA	24/09/2007	28/09/2007	3-4
5604CC	24/09/2007	28/09/2007	3-4
3364CC	24/09/2007	28/09/2007	3-4
3054CC	24/09/2007	28/09/2007	3-4
2744CC	24/09/2007	28/09/2007	3-4
4134CC	24/09/2007	28/09/2007	3-4
8384CA	24/09/2007	28/09/2007	3-4
9234CF	24/09/2007	28/09/2007	3-4
9754CD	24/09/2007	28/09/2007	3-4
7074CF	24/09/2007	28/09/2007	3-4
7194CF	24/09/2007	28/09/2007	3-4
7174CD	24/09/2007	28/09/2007	3-4
4704CD	24/09/2007	28/09/2007	3-4
1294BX	24/09/2007	28/09/2007	3-4
8744CC	24/09/2007	28/09/2007	3-4
4014CD	24/09/2007	28/09/2007	3-4
9054CA	24/09/2007	28/09/2007	3-4
2554CB	24/09/2007	28/09/2007	3-4
5044CE	24/09/2007	28/09/2007	3-4
9774CD	24/09/2007	28/09/2007	3-4
9614CA	24/09/2007	28/09/2007	3-4
2864CF	24/09/2007	28/09/2007	3-4

7124CF	24/09/2007	28/09/2007	3-4
6884CD	24/09/2007	28/09/2007	3-4
6574CD	24/09/2007	28/09/2007	3-4
5084CF	24/09/2007	28/09/2007	3-4
2664CC	24/09/2007	28/09/2007	3-4
7104CD	24/09/2007	28/09/2007	3-4
2764CE	24/09/2007	28/09/2007	3-4
9314CF	24/09/2007	28/09/2007	3-4
8984CC	24/09/2007	28/09/2007	3-4
2644CC	24/09/2007	28/09/2007	3-4
2994CF	24/09/2007	28/09/2007	3-4
1834CA	24/09/2007	28/09/2007	3-4
4183CC	24/09/2007	28/09/2007	3-4
5253BU	24/09/2007	28/09/2007	3-4
1673CC	01/10/2007	05/10/2007	3-4
8303CA	01/10/2007	05/10/2007	3-4
2413CB	01/10/2007	05/10/2007	3-4
3243CG	01/10/2007	05/10/2007	3-4
3423CF	01/10/2007	05/10/2007	3-4
3973BR	01/10/2007	05/10/2007	3-4
5693CF	01/10/2007	05/10/2007	3-4
6763CF	01/10/2007	05/10/2007	3-4
6883CE	01/10/2007	05/10/2007	3-4
6973CE	01/10/2007	05/10/2007	3-4
7333CD	01/10/2007	05/10/2007	3-4
7343CD	01/10/2007	05/10/2007	3-4
7543CA	01/10/2007	05/10/2007	3-4
8223CC	01/10/2007	05/10/2007	3-4
2873CF	01/10/2007	05/10/2007	3-4
7803BR	01/10/2007	05/10/2007	3-4
6673CD	01/10/2007	05/10/2007	3-4
9733CD	01/10/2007	05/10/2007	3-4
7313CF	01/10/2007	05/10/2007	3-4
8683BY	01/10/2007	05/10/2007	3-4
7823CD	01/10/2007	05/10/2007	3-4
7323CF	01/10/2007	05/10/2007	3-4
9943CE	01/10/2007	05/10/2007	3-4
9163CF	01/10/2007	05/10/2007	3-4
9173CF	01/10/2007	05/10/2007	3-4
2783BV	01/10/2007	05/10/2007	3-4
3393BT	01/10/2007	05/10/2007	3-4
2433BT	01/10/2007	05/10/2007	3-4
4403BS	01/10/2007	05/10/2007	3-4
9843BT	01/10/2007	05/10/2007	3-4
5473BT	01/10/2007	05/10/2007	3-4
9483BR	01/10/2007	05/10/2007	3-4
5803BS	01/10/2007	05/10/2007	3-4
6043BS	01/10/2007	05/10/2007	3-4
7383BS	01/10/2007	05/10/2007	3-4
6153BS	01/10/2007	05/10/2007	3-4
7973BS	01/10/2007	05/10/2007	3-4
6473BS	01/10/2007	05/10/2007	3-4
2053BT	01/10/2007	05/10/2007	3-4
2973BT	01/10/2007	05/10/2007	3-4
9673BS	01/10/2007	05/10/2007	3-4
3423BT	01/10/2007	05/10/2007	3-4
5263BS	01/10/2007	05/10/2007	3-4
9023BV	01/10/2007	05/10/2007	3-4

4963BT	01/10/2007	05/10/2007	3-4
4713BS	01/10/2007	05/10/2007	3-4
1803BT	01/10/2007	05/10/2007	3-4
5533BS	01/10/2007	05/10/2007	3-4
1673BS	01/10/2007	05/10/2007	3-4
8293BR	01/10/2007	05/10/2007	3-4
5093BU	01/10/2007	05/10/2007	3-4
3453BV	01/10/2007	05/10/2007	3-4
7723BT	01/10/2007	05/10/2007	3-4
3153BU	01/10/2007	05/10/2007	3-4
9373BU	01/10/2007	05/10/2007	3-4
6953BT	01/10/2007	05/10/2007	3-4
8303BU	01/10/2007	05/10/2007	3-4
1493CE	01/10/2007	05/10/2007	3-4
1924CA	01/10/2007	05/10/2007	3-4
7724BZ	01/10/2007	05/10/2007	3-4
9364CE	01/10/2007	05/10/2007	3-4
9634CE	01/10/2007	05/10/2007	3-4
8904CE	01/10/2007	05/10/2007	3-4
4824CC	01/10/2007	05/10/2007	3-4
5724CC	01/10/2007	05/10/2007	3-4
5774CC	01/10/2007	05/10/2007	3-4
4544CC	01/10/2007	05/10/2007	3-4
4684CC	01/10/2007	05/10/2007	3-4
202492	01/10/2007	05/10/2007	3-4
8964CA	01/10/2007	05/10/2007	3-4
4914CC	01/10/2007	05/10/2007	3-4
9044CA	01/10/2007	05/10/2007	3-4
7334CA	01/10/2007	05/10/2007	3-4
7144CF	01/10/2007	05/10/2007	3-4
7774CC	01/10/2007	05/10/2007	3-4
1434CE	01/10/2007	05/10/2007	3-4
5824CF	01/10/2007	05/10/2007	3-4
3244CA	01/10/2007	05/10/2007	3-4
2614CA	01/10/2007	05/10/2007	3-4
3394CA	01/10/2007	05/10/2007	3-4
2034CA	01/10/2007	05/10/2007	3-4
7074CA	01/10/2007	05/10/2007	3-4
1044CB	01/10/2007	05/10/2007	3-4
8184CA	01/10/2007	05/10/2007	3-4
8614CA	01/10/2007	05/10/2007	3-4
3264CG	01/10/2007	05/10/2007	3-4
3384CG	01/10/2007	05/10/2007	3-4
8254CE	01/10/2007	05/10/2007	3-4
8264CE	01/10/2007	05/10/2007	3-4
7534CC	01/10/2007	05/10/2007	3-4
7294CC	01/10/2007	05/10/2007	3-4
5714CC	01/10/2007	05/10/2007	3-4
5744CC	01/10/2007	05/10/2007	3-4
6134CC	01/10/2007	05/10/2007	3-4
4734CC	01/10/2007	05/10/2007	3-4
4084CC	01/10/2007	05/10/2007	3-4
2334CC	01/10/2007	05/10/2007	3-4
2204CC	01/10/2007	05/10/2007	3-4
8234CA	01/10/2007	05/10/2007	3-4
7864CA	01/10/2007	05/10/2007	3-4
2104CG	01/10/2007	05/10/2007	3-4
2194CF	01/10/2007	05/10/2007	3-4

4204CE	01/10/2007	05/10/2007	3-4
4634CC	01/10/2007	05/10/2007	3-4
5224BY	01/10/2007	05/10/2007	3-4
5774BY	01/10/2007	05/10/2007	3-4
6974CE	01/10/2007	05/10/2007	3-4
7544CE	01/10/2007	05/10/2007	3-4
9414CA	01/10/2007	05/10/2007	3-4
4594BZ	01/10/2007	05/10/2007	3-4
3674CD	01/10/2007	05/10/2007	3-4
7924CD	01/10/2007	05/10/2007	3-4
9984CD	01/10/2007	05/10/2007	3-4
4574BU	01/10/2007	05/10/2007	3-4
7413BU	01/10/2007	05/10/2007	3-4
3693CC	01/10/2007	05/10/2007	3-4
4373BU	08/10/2007	12/10/2007	3-4
8753BW	08/10/2007	12/10/2007	3-4
6903BV	08/10/2007	12/10/2007	3-4
5523BU	08/10/2007	12/10/2007	3-4
4913BU	08/10/2007	12/10/2007	3-4
9883BT	08/10/2007	12/10/2007	3-4
2503BU	08/10/2007	12/10/2007	3-4
1333BV	08/10/2007	12/10/2007	3-4
3823BT	08/10/2007	12/10/2007	3-4
5503BT	08/10/2007	12/10/2007	3-4
4743BT	08/10/2007	12/10/2007	3-4
2113BT	08/10/2007	12/10/2007	3-4
9623BT	08/10/2007	12/10/2007	3-4
8393BT	08/10/2007	12/10/2007	3-4
4073BU	08/10/2007	12/10/2007	3-4
4083BU	08/10/2007	12/10/2007	3-4
4803BU	08/10/2007	12/10/2007	3-4
5163BT	08/10/2007	12/10/2007	3-4
1203BU	08/10/2007	12/10/2007	3-4
1153BW	08/10/2007	12/10/2007	3-4
7163BV	08/10/2007	12/10/2007	3-4
3213BT	08/10/2007	12/10/2007	3-4
4853BV	08/10/2007	12/10/2007	3-4
2613BY	08/10/2007	12/10/2007	3-4
7033BV	08/10/2007	12/10/2007	3-4
7283BU	08/10/2007	12/10/2007	3-4
3553BV	08/10/2007	12/10/2007	3-4
4163BW	08/10/2007	12/10/2007	3-4
8123BU	08/10/2007	12/10/2007	3-4
9503BW	08/10/2007	12/10/2007	3-4
2613BW	08/10/2007	12/10/2007	3-4
5713BV	08/10/2007	12/10/2007	3-4
2233BW	08/10/2007	12/10/2007	3-4
4263BW	08/10/2007	12/10/2007	3-4
7953BV	08/10/2007	12/10/2007	3-4
7183BV	08/10/2007	12/10/2007	3-4
3693BX	08/10/2007	12/10/2007	3-4
2263BW	08/10/2007	12/10/2007	3-4
7383BV	08/10/2007	12/10/2007	3-4
8583BV	08/10/2007	12/10/2007	3-4
4693BV	08/10/2007	12/10/2007	3-4
8963BV	08/10/2007	12/10/2007	3-4
2163BW	08/10/2007	12/10/2007	3-4
6503BV	08/10/2007	12/10/2007	3-4

7563BW	08/10/2007	12/10/2007	3-4
2223BW	08/10/2007	12/10/2007	3-4
1123BW	08/10/2007	12/10/2007	3-4
3153BV	08/10/2007	12/10/2007	3-4
3363BW	08/10/2007	12/10/2007	3-4
5433BW	08/10/2007	12/10/2007	3-4
9813BV	08/10/2007	12/10/2007	3-4
3573BW	08/10/2007	12/10/2007	3-4
1243BW	08/10/2007	12/10/2007	3-4
4403BW	08/10/2007	12/10/2007	3-4
5553BW	08/10/2007	12/10/2007	3-4
2683BV	08/10/2007	12/10/2007	3-4
7263BU	08/10/2007	12/10/2007	3-4
4543CC	08/10/2007	12/10/2007	3-4
9034CF	08/10/2007	12/10/2007	3-4
9164CF	08/10/2007	12/10/2007	3-4
1114BW	08/10/2007	12/10/2007	3-4
1854BV	08/10/2007	12/10/2007	3-4
6394BY	08/10/2007	12/10/2007	3-4
2394BU	08/10/2007	12/10/2007	3-4
4524BT	08/10/2007	12/10/2007	3-4
1254BU	08/10/2007	12/10/2007	3-4
7384BX	08/10/2007	12/10/2007	3-4
9174BU	08/10/2007	12/10/2007	3-4
6324BU	08/10/2007	12/10/2007	3-4
1314BV	08/10/2007	12/10/2007	3-4
3474BU	08/10/2007	12/10/2007	3-4
6934BY	08/10/2007	12/10/2007	3-4
2394BT	08/10/2007	12/10/2007	3-4
3794BT	08/10/2007	12/10/2007	3-4
9424BS	08/10/2007	12/10/2007	3-4
1004BU	08/10/2007	12/10/2007	3-4
5494BT	08/10/2007	12/10/2007	3-4
6484BT	08/10/2007	12/10/2007	3-4
2214BV	08/10/2007	12/10/2007	3-4
8884BT	08/10/2007	12/10/2007	3-4
6294BU	08/10/2007	12/10/2007	3-4
5604BY	08/10/2007	12/10/2007	3-4
5934BV	08/10/2007	12/10/2007	3-4
4524BY	08/10/2007	12/10/2007	3-4
3974BW	08/10/2007	12/10/2007	3-4
3094BW	08/10/2007	12/10/2007	3-4
7054BV	08/10/2007	12/10/2007	3-4
7564BV	08/10/2007	12/10/2007	3-4
2714BV	08/10/2007	12/10/2007	3-4
8214BU	08/10/2007	12/10/2007	3-4
7184BV	08/10/2007	12/10/2007	3-4
3334BW	08/10/2007	12/10/2007	3-4
9014BV	08/10/2007	12/10/2007	3-4
9254BV	08/10/2007	12/10/2007	3-4
2234BW	08/10/2007	12/10/2007	3-4
1374BW	08/10/2007	12/10/2007	3-4
4714BV	08/10/2007	12/10/2007	3-4
9654BV	08/10/2007	12/10/2007	3-4
4724BV	08/10/2007	12/10/2007	3-4
8464BV	08/10/2007	12/10/2007	3-4
1414BW	08/10/2007	12/10/2007	3-4
3174BT	08/10/2007	12/10/2007	3-4

4264BV	08/10/2007	12/10/2007	3-4
2744BV	08/10/2007	12/10/2007	3-4
3124BV	08/10/2007	12/10/2007	3-4
2584BV	08/10/2007	12/10/2007	3-4
4354BV	08/10/2007	12/10/2007	3-4
2414BW	08/10/2007	12/10/2007	3-4
5114BW	08/10/2007	12/10/2007	3-4
4954BW	08/10/2007	12/10/2007	3-4
5494BW	08/10/2007	12/10/2007	3-4
5194BW	08/10/2007	12/10/2007	3-4
7014BW	08/10/2007	12/10/2007	3-4
1233BW	08/10/2007	12/10/2007	3-4
7143BW	08/10/2007	12/10/2007	3-4
1493CE	08/10/2007	12/10/2007	3-4

DÍGITO 1 Y 2

8131CA	24/09/2007	28/09/2007	1-2
5781CE	24/09/2007	28/09/2007	1-2
2771BY	24/09/2007	28/09/2007	1-2
5051CD	24/09/2007	28/09/2007	1-2
5021CE	24/09/2007	28/09/2007	1-2
4001CD	24/09/2007	28/09/2007	1-2
8911CD	24/09/2007	28/09/2007	1-2
2941CD	24/09/2007	28/09/2007	1-2
4581CD	24/09/2007	28/09/2007	1-2
2581CD	24/09/2007	28/09/2007	1-2
8851BT	24/09/2007	28/09/2007	1-2
1651CE	24/09/2007	28/09/2007	1-2
2641CD	24/09/2007	28/09/2007	1-2
2531CD	24/09/2007	28/09/2007	1-2
5631CD	24/09/2007	28/09/2007	1-2
1501CE	24/09/2007	28/09/2007	1-2
9501CA	24/09/2007	28/09/2007	1-2
5001BT	24/09/2007	28/09/2007	1-2
3241BV	24/09/2007	28/09/2007	1-2
6271CA	24/09/2007	28/09/2007	1-2
1401BV	24/09/2007	28/09/2007	1-2
6701BT	24/09/2007	28/09/2007	1-2
1571CD	24/09/2007	28/09/2007	1-2
4111CC	24/09/2007	28/09/2007	1-2
1251CD	24/09/2007	28/09/2007	1-2
2921BY	24/09/2007	28/09/2007	1-2
2281CD	24/09/2007	28/09/2007	1-2
4951BW	24/09/2007	28/09/2007	1-2
2541CC	24/09/2007	28/09/2007	1-2
8831CC	24/09/2007	28/09/2007	1-2
8421CF	24/09/2007	28/09/2007	1-2
2631CD	24/09/2007	28/09/2007	1-2
1581CG	24/09/2007	28/09/2007	1-2
8451CD	24/09/2007	28/09/2007	1-2
9061CA	24/09/2007	28/09/2007	1-2
4331CE	24/09/2007	28/09/2007	1-2
9751CF	24/09/2007	28/09/2007	1-2
1781CF	24/09/2007	28/09/2007	1-2
7191CD	24/09/2007	28/09/2007	1-2
7141CA	24/09/2007	28/09/2007	1-2

9641CE	24/09/2007	28/09/2007	1-2
3651CC	24/09/2007	28/09/2007	1-2
7661CD	24/09/2007	28/09/2007	1-2
4311CE	24/09/2007	28/09/2007	1-2
7661CA	24/09/2007	28/09/2007	1-2
1421CD	24/09/2007	28/09/2007	1-2
7041CD	24/09/2007	28/09/2007	1-2
8851CD	24/09/2007	28/09/2007	1-2
2461CE	24/09/2007	28/09/2007	1-2
8561BX	24/09/2007	28/09/2007	1-2
1171CF	24/09/2007	28/09/2007	1-2
4491CD	24/09/2007	28/09/2007	1-2
4741BX	24/09/2007	28/09/2007	1-2
1951BX	24/09/2007	28/09/2007	1-2
4541BX	24/09/2007	28/09/2007	1-2
6091CD	24/09/2007	28/09/2007	1-2
8682CF	24/09/2007	28/09/2007	1-2
3542CD	24/09/2007	28/09/2007	1-2
3972BU	24/09/2007	28/09/2007	1-2
2042CD	24/09/2007	28/09/2007	1-2
9782CC	24/09/2007	28/09/2007	1-2
2102CE	24/09/2007	28/09/2007	1-2
3152CE	24/09/2007	28/09/2007	1-2
202283	24/09/2007	28/09/2007	1-2
3862CE	24/09/2007	28/09/2007	1-2
2712CF	24/09/2007	28/09/2007	1-2
2992CE	24/09/2007	28/09/2007	1-2
7842BS	24/09/2007	28/09/2007	1-2
4312CE	24/09/2007	28/09/2007	1-2
2672BT	24/09/2007	28/09/2007	1-2
3882CC	24/09/2007	28/09/2007	1-2
1952BT	24/09/2007	28/09/2007	1-2
7312CF	24/09/2007	28/09/2007	1-2
7042CA	24/09/2007	28/09/2007	1-2
5862CD	24/09/2007	28/09/2007	1-2
5622CD	24/09/2007	28/09/2007	1-2
2622CD	24/09/2007	28/09/2007	1-2
1862CG	24/09/2007	28/09/2007	1-2
8322CD	24/09/2007	28/09/2007	1-2
8742CE	24/09/2007	28/09/2007	1-2
1782CF	24/09/2007	28/09/2007	1-2
5712CD	24/09/2007	28/09/2007	1-2
7672CA	24/09/2007	28/09/2007	1-2
2492CD	24/09/2007	28/09/2007	1-2
6952CF	24/09/2007	28/09/2007	1-2
4732CD	24/09/2007	28/09/2007	1-2
1422CE	24/09/2007	28/09/2007	1-2
8422CD	24/09/2007	28/09/2007	1-2
8252CC	24/09/2007	28/09/2007	1-2
6672CD	24/09/2007	28/09/2007	1-2
7322CD	24/09/2007	28/09/2007	1-2
3552CE	24/09/2007	28/09/2007	1-2
9712CC	24/09/2007	28/09/2007	1-2
5132CD	24/09/2007	28/09/2007	1-2
5352CE	24/09/2007	28/09/2007	1-2
4932CC	24/09/2007	28/09/2007	1-2
3482CE	24/09/2007	28/09/2007	1-2
3602CD	24/09/2007	28/09/2007	1-2

2152CE	24/09/2007	28/09/2007	1-2
3502CE	24/09/2007	28/09/2007	1-2
7142CA	24/09/2007	28/09/2007	1-2
9642CE	24/09/2007	28/09/2007	1-2
2092CB	24/09/2007	28/09/2007	1-2
1652CE	24/09/2007	28/09/2007	1-2
4142BX	24/09/2007	28/09/2007	1-2
3992CE	24/09/2007	28/09/2007	1-2
1301CE	24/09/2007	28/09/2007	1-2
5861CD	24/09/2007	28/09/2007	1-2
2631CF	24/09/2007	28/09/2007	1-2
4901CA	24/09/2007	28/09/2007	1-2
7831BY	24/09/2007	28/09/2007	1-2
7591CA	24/09/2007	28/09/2007	1-2
4071BY	01/10/2007	05/10/2007	1-2
4251CD	01/10/2007	05/10/2007	1-2
210107	01/10/2007	05/10/2007	1-2
2031CB	01/10/2007	05/10/2007	1-2
4961CD	01/10/2007	05/10/2007	1-2
7381CD	01/10/2007	05/10/2007	1-2
5941CD	01/10/2007	05/10/2007	1-2
7671CD	01/10/2007	05/10/2007	1-2
6291CD	01/10/2007	05/10/2007	1-2
1271CE	01/10/2007	05/10/2007	1-2
5991CD	01/10/2007	05/10/2007	1-2
1131CD	01/10/2007	05/10/2007	1-2
1811CD	01/10/2007	05/10/2007	1-2
2701CD	01/10/2007	05/10/2007	1-2
5361CF	01/10/2007	05/10/2007	1-2
5721CD	01/10/2007	05/10/2007	1-2
2131CE	01/10/2007	05/10/2007	1-2
3941CA	01/10/2007	05/10/2007	1-2
4041BZ	01/10/2007	05/10/2007	1-2
7521BZ	01/10/2007	05/10/2007	1-2
2321CE	01/10/2007	05/10/2007	1-2
8411BZ	01/10/2007	05/10/2007	1-2
1641CA	01/10/2007	05/10/2007	1-2
1551CA	01/10/2007	05/10/2007	1-2
5191CC	01/10/2007	05/10/2007	1-2
3031CG	01/10/2007	05/10/2007	1-2
3591CA	01/10/2007	05/10/2007	1-2
6841CA	01/10/2007	05/10/2007	1-2
7781CA	01/10/2007	05/10/2007	1-2
6921CA	01/10/2007	05/10/2007	1-2
7621CA	01/10/2007	05/10/2007	1-2
6771CA	01/10/2007	05/10/2007	1-2
1351CA	01/10/2007	05/10/2007	1-2
3141CA	01/10/2007	05/10/2007	1-2
6791CF	01/10/2007	05/10/2007	1-2
4901CC	01/10/2007	05/10/2007	1-2
5001CF	01/10/2007	05/10/2007	1-2
4911CC	01/10/2007	05/10/2007	1-2
2311CG	01/10/2007	05/10/2007	1-2
8231CA	01/10/2007	05/10/2007	1-2
4531CC	01/10/2007	05/10/2007	1-2
9401CA	01/10/2007	05/10/2007	1-2
3881CC	01/10/2007	05/10/2007	1-2
7191CC	01/10/2007	05/10/2007	1-2

9941CA	01/10/2007	05/10/2007	1-2
5981CC	01/10/2007	05/10/2007	1-2
3711CC	01/10/2007	05/10/2007	1-2
4941CC	01/10/2007	05/10/2007	1-2
2631CC	01/10/2007	05/10/2007	1-2
3371CC	01/10/2007	05/10/2007	1-2
5941CF	01/10/2007	05/10/2007	1-2
6401CF	01/10/2007	05/10/2007	1-2
2431CC	01/10/2007	05/10/2007	1-2
3581CD	01/10/2007	05/10/2007	1-2
6931CF	01/10/2007	05/10/2007	1-2
6911BP	01/10/2007	05/10/2007	1-2
9452CA	01/10/2007	05/10/2007	1-2
8712CD	01/10/2007	05/10/2007	1-2
2612CD	01/10/2007	05/10/2007	1-2
6142CD	01/10/2007	05/10/2007	1-2
7332CD	01/10/2007	05/10/2007	1-2
6212CE	01/10/2007	05/10/2007	1-2
7482BZ	01/10/2007	05/10/2007	1-2
5532BZ	01/10/2007	05/10/2007	1-2
8992BY	01/10/2007	05/10/2007	1-2
4992CA	01/10/2007	05/10/2007	1-2
9572CE	01/10/2007	05/10/2007	1-2
8682CD	01/10/2007	05/10/2007	1-2
9112CD	01/10/2007	05/10/2007	1-2
3342CD	01/10/2007	05/10/2007	1-2
3892CE	01/10/2007	05/10/2007	1-2
6932BY	01/10/2007	05/10/2007	1-2
9552CD	01/10/2007	05/10/2007	1-2
7952CD	01/10/2007	05/10/2007	1-2
7502CF	01/10/2007	05/10/2007	1-2
1802BZ	01/10/2007	05/10/2007	1-2
7782CC	01/10/2007	05/10/2007	1-2
5102CD	01/10/2007	05/10/2007	1-2
7232CD	01/10/2007	05/10/2007	1-2
5992CD	01/10/2007	05/10/2007	1-2
9692CA	01/10/2007	05/10/2007	1-2
7612CE	01/10/2007	05/10/2007	1-2
3142CD	01/10/2007	05/10/2007	1-2
6392CD	01/10/2007	05/10/2007	1-2
9482CE	01/10/2007	05/10/2007	1-2
7702BZ	01/10/2007	05/10/2007	1-2
4942CA	01/10/2007	05/10/2007	1-2
6832CA	01/10/2007	05/10/2007	1-2
3512CA	01/10/2007	05/10/2007	1-2
1922CA	01/10/2007	05/10/2007	1-2
1902CA	01/10/2007	05/10/2007	1-2
6722CA	01/10/2007	05/10/2007	1-2
3652CA	01/10/2007	05/10/2007	1-2
9692BZ	01/10/2007	05/10/2007	1-2
8542CA	01/10/2007	05/10/2007	1-2
7582CA	01/10/2007	05/10/2007	1-2
3822CC	01/10/2007	05/10/2007	1-2
2842CA	01/10/2007	05/10/2007	1-2
7202CA	01/10/2007	05/10/2007	1-2
9532CA	01/10/2007	05/10/2007	1-2
2782CC	01/10/2007	05/10/2007	1-2
9792CA	01/10/2007	05/10/2007	1-2

2372CC	01/10/2007	05/10/2007	1-2
1422CC	01/10/2007	05/10/2007	1-2
1272CC	01/10/2007	05/10/2007	1-2
2862CC	01/10/2007	05/10/2007	1-2
7631CD	01/10/2007	05/10/2007	1-2
7531CF	01/10/2007	05/10/2007	1-2
2611CE	01/10/2007	05/10/2007	1-2
6431CF	01/10/2007	05/10/2007	1-2
7351CA	01/10/2007	05/10/2007	1-2
2301CG	01/10/2007	05/10/2007	1-2
6221BZ	08/10/2007	12/10/2007	1-2
9481CF	08/10/2007	12/10/2007	1-2
5811CD	08/10/2007	12/10/2007	1-2
6241CD	08/10/2007	12/10/2007	1-2
6011CD	08/10/2007	12/10/2007	1-2
5001CE	08/10/2007	12/10/2007	1-2
1451BZ	08/10/2007	12/10/2007	1-2
1281BZ	08/10/2007	12/10/2007	1-2
2871CF	08/10/2007	12/10/2007	1-2
6581CA	08/10/2007	12/10/2007	1-2
7861BZ	08/10/2007	12/10/2007	1-2
4271CC	08/10/2007	12/10/2007	1-2
9001CA	08/10/2007	12/10/2007	1-2
2421CC	08/10/2007	12/10/2007	1-2
9071CA	08/10/2007	12/10/2007	1-2
7331CA	08/10/2007	12/10/2007	1-2
9331CA	08/10/2007	12/10/2007	1-2
7081CF	08/10/2007	12/10/2007	1-2
5221CC	08/10/2007	12/10/2007	1-2
2651CC	08/10/2007	12/10/2007	1-2
1851CG	08/10/2007	12/10/2007	1-2
5191CF	08/10/2007	12/10/2007	1-2
9741CC	08/10/2007	12/10/2007	1-2
8101CC	08/10/2007	12/10/2007	1-2
8141CF	08/10/2007	12/10/2007	1-2
8341CC	08/10/2007	12/10/2007	1-2
1441CA	08/10/2007	12/10/2007	1-2
2941CA	08/10/2007	12/10/2007	1-2
2511CA	08/10/2007	12/10/2007	1-2
8451CA	08/10/2007	12/10/2007	1-2
8631CA	08/10/2007	12/10/2007	1-2
3441CC	08/10/2007	12/10/2007	1-2
8461CE	08/10/2007	12/10/2007	1-2
9471CE	08/10/2007	12/10/2007	1-2
4961CE	08/10/2007	12/10/2007	1-2
6111CC	08/10/2007	12/10/2007	1-2
4071CC	08/10/2007	12/10/2007	1-2
4101CC	08/10/2007	12/10/2007	1-2
2281CC	08/10/2007	12/10/2007	1-2
3731CC	08/10/2007	12/10/2007	1-2
2191CC	08/10/2007	12/10/2007	1-2
3391CC	08/10/2007	12/10/2007	1-2
8201CA	08/10/2007	12/10/2007	1-2
7681CA	08/10/2007	12/10/2007	1-2
7931CA	08/10/2007	12/10/2007	1-2
3161CG	08/10/2007	12/10/2007	1-2
4791CC	08/10/2007	12/10/2007	1-2
4851CD	08/10/2007	12/10/2007	1-2

6201CC	08/10/2007	12/10/2007	1-2
8391CF	08/10/2007	12/10/2007	1-2
7771CD	08/10/2007	12/10/2007	1-2
3951CE	08/10/2007	12/10/2007	1-2
7181BR	08/10/2007	12/10/2007	1-2
2261CB	08/10/2007	12/10/2007	1-2
3851CD	08/10/2007	12/10/2007	1-2
8352CA	08/10/2007	12/10/2007	1-2
5582CC	08/10/2007	12/10/2007	1-2
3672CC	08/10/2007	12/10/2007	1-2
9072CD	08/10/2007	12/10/2007	1-2
9212CF	08/10/2007	12/10/2007	1-2
2582CF	08/10/2007	12/10/2007	1-2
4372CE	08/10/2007	12/10/2007	1-2
5032CF	08/10/2007	12/10/2007	1-2
5272CC	08/10/2007	12/10/2007	1-2
6622CF	08/10/2007	12/10/2007	1-2
9092CD	08/10/2007	12/10/2007	1-2
6992CC	08/10/2007	12/10/2007	1-2
1832CG	08/10/2007	12/10/2007	1-2
6242CD	08/10/2007	12/10/2007	1-2
7832CF	08/10/2007	12/10/2007	1-2
2992CC	08/10/2007	12/10/2007	1-2
8142CC	08/10/2007	12/10/2007	1-2
2712CG	08/10/2007	12/10/2007	1-2
9242CF	08/10/2007	12/10/2007	1-2
5802CF	08/10/2007	12/10/2007	1-2
3152CC	08/10/2007	12/10/2007	1-2
1702CA	08/10/2007	12/10/2007	1-2
1262CA	08/10/2007	12/10/2007	1-2
1042CA	08/10/2007	12/10/2007	1-2
1872CA	08/10/2007	12/10/2007	1-2
3292CA	08/10/2007	12/10/2007	1-2
2602CA	08/10/2007	12/10/2007	1-2
8382BZ	08/10/2007	12/10/2007	1-2
3492CG	08/10/2007	12/10/2007	1-2
2412CG	08/10/2007	12/10/2007	1-2
5972CC	08/10/2007	12/10/2007	1-2
4822CC	08/10/2007	12/10/2007	1-2
3972CC	08/10/2007	12/10/2007	1-2
9132CA	08/10/2007	12/10/2007	1-2
9642CA	08/10/2007	12/10/2007	1-2
6562CF	08/10/2007	12/10/2007	1-2
7372CA	08/10/2007	12/10/2007	1-2
9972CF	08/10/2007	12/10/2007	1-2
5292CC	08/10/2007	12/10/2007	1-2
7932CC	08/10/2007	12/10/2007	1-2
2512CA	08/10/2007	12/10/2007	1-2
2432CA	08/10/2007	12/10/2007	1-2
1982CA	08/10/2007	12/10/2007	1-2
1022CB	08/10/2007	12/10/2007	1-2
8312CA	08/10/2007	12/10/2007	1-2
8652CA	08/10/2007	12/10/2007	1-2
8672CA	08/10/2007	12/10/2007	1-2
8842CA	08/10/2007	12/10/2007	1-2
8892CA	08/10/2007	12/10/2007	1-2
8692CE	08/10/2007	12/10/2007	1-2
9801CC	08/10/2007	12/10/2007	1-2

2041BY	08/10/2007	12/10/2007	1-2
6731BX	08/10/2007	12/10/2007	1-2
7311BX	08/10/2007	12/10/2007	1-2
2761BX	08/10/2007	12/10/2007	1-2
3621BY	15/10/2007	19/10/2007	1-2
7041BX	15/10/2007	19/10/2007	1-2
7751BX	15/10/2007	19/10/2007	1-2
3031BX	15/10/2007	19/10/2007	1-2
3581BW	15/10/2007	19/10/2007	1-2
8471BX	15/10/2007	19/10/2007	1-2
7261BW	15/10/2007	19/10/2007	1-2
5381BW	15/10/2007	19/10/2007	1-2
5851BX	15/10/2007	19/10/2007	1-2
7431BX	15/10/2007	19/10/2007	1-2
4981BX	15/10/2007	19/10/2007	1-2
6991BX	15/10/2007	19/10/2007	1-2
7181BX	15/10/2007	19/10/2007	1-2
7361BX	15/10/2007	19/10/2007	1-2
8021BW	15/10/2007	19/10/2007	1-2
2511BW	15/10/2007	19/10/2007	1-2
4841BW	15/10/2007	19/10/2007	1-2
5261BW	15/10/2007	19/10/2007	1-2
6841BW	15/10/2007	19/10/2007	1-2
6801BX	15/10/2007	19/10/2007	1-2
3741BW	15/10/2007	19/10/2007	1-2
2421BW	15/10/2007	19/10/2007	1-2
6551BW	15/10/2007	19/10/2007	1-2
4111BY	15/10/2007	19/10/2007	1-2
4951BX	15/10/2007	19/10/2007	1-2
6341BY	15/10/2007	19/10/2007	1-2
1641BV	15/10/2007	19/10/2007	1-2
9871BX	15/10/2007	19/10/2007	1-2
9391BX	15/10/2007	19/10/2007	1-2
1801BY	15/10/2007	19/10/2007	1-2
6651BY	15/10/2007	19/10/2007	1-2
5271BY	15/10/2007	19/10/2007	1-2
2661BX	15/10/2007	19/10/2007	1-2
9461BW	15/10/2007	19/10/2007	1-2
6701BY	15/10/2007	19/10/2007	1-2
4311BY	15/10/2007	19/10/2007	1-2
4391BY	15/10/2007	19/10/2007	1-2
9891BX	15/10/2007	19/10/2007	1-2
4931BY	15/10/2007	19/10/2007	1-2
8211BX	15/10/2007	19/10/2007	1-2
2581BX	15/10/2007	19/10/2007	1-2
2601BX	15/10/2007	19/10/2007	1-2
5181BX	15/10/2007	19/10/2007	1-2
4241BY	15/10/2007	19/10/2007	1-2
8391BY	15/10/2007	19/10/2007	1-2
9021BY	15/10/2007	19/10/2007	1-2
8511BY	15/10/2007	19/10/2007	1-2
8551BY	15/10/2007	19/10/2007	1-2
1501BZ	15/10/2007	19/10/2007	1-2
1291BZ	15/10/2007	19/10/2007	1-2
9951BY	15/10/2007	19/10/2007	1-2
1081BZ	15/10/2007	19/10/2007	1-2
2661BZ	15/10/2007	19/10/2007	1-2
1991BR	15/10/2007	19/10/2007	1-2

6391BW	15/10/2007	19/10/2007	1-2
9392CE	15/10/2007	19/10/2007	1-2
8922CF	15/10/2007	19/10/2007	1-2
2482CG	15/10/2007	19/10/2007	1-2
2902CG	15/10/2007	19/10/2007	1-2
2972CG	15/10/2007	19/10/2007	1-2
6172CC	15/10/2007	19/10/2007	1-2
4722CC	15/10/2007	19/10/2007	1-2
4752CC	15/10/2007	19/10/2007	1-2
4542CC	15/10/2007	19/10/2007	1-2
4182CC	15/10/2007	19/10/2007	1-2
2172CC	15/10/2007	19/10/2007	1-2
2202CC	15/10/2007	19/10/2007	1-2
3582CC	15/10/2007	19/10/2007	1-2
1742CE	15/10/2007	19/10/2007	1-2
9872CA	15/10/2007	19/10/2007	1-2
3502CC	15/10/2007	19/10/2007	1-2
8282CA	15/10/2007	19/10/2007	1-2
6872CC	15/10/2007	19/10/2007	1-2
8862CA	15/10/2007	19/10/2007	1-2
9612CA	15/10/2007	19/10/2007	1-2
5892CD	15/10/2007	19/10/2007	1-2
1302CC	15/10/2007	19/10/2007	1-2
2052CC	15/10/2007	19/10/2007	1-2
5922CD	15/10/2007	19/10/2007	1-2
4142BT	15/10/2007	19/10/2007	1-2
9622CC	15/10/2007	19/10/2007	1-2
1762CE	15/10/2007	19/10/2007	1-2
6482CF	15/10/2007	19/10/2007	1-2
8822BT	15/10/2007	19/10/2007	1-2
2002BU	15/10/2007	19/10/2007	1-2
5682CD	15/10/2007	19/10/2007	1-2
8222CD	15/10/2007	19/10/2007	1-2
8212BX	15/10/2007	19/10/2007	1-2
1332BX	15/10/2007	19/10/2007	1-2
5672BW	15/10/2007	19/10/2007	1-2
2512BX	15/10/2007	19/10/2007	1-2
9932BW	15/10/2007	19/10/2007	1-2
7982BW	15/10/2007	19/10/2007	1-2
7812BX	15/10/2007	19/10/2007	1-2
7992BW	15/10/2007	19/10/2007	1-2
1292BW	15/10/2007	19/10/2007	1-2
5822BW	15/10/2007	19/10/2007	1-2
7432BW	15/10/2007	19/10/2007	1-2
4722BX	15/10/2007	19/10/2007	1-2
7952BW	15/10/2007	19/10/2007	1-2
6222BX	15/10/2007	19/10/2007	1-2
7822BX	15/10/2007	19/10/2007	1-2
5942BY	15/10/2007	19/10/2007	1-2
7262BW	15/10/2007	19/10/2007	1-2
7272BW	15/10/2007	19/10/2007	1-2
8771BY	15/10/2007	19/10/2007	1-2
9251BP	15/10/2007	19/10/2007	1-2
9421BW	15/10/2007	19/10/2007	1-2
9901BN	15/10/2007	19/10/2007	1-2
2151BS	15/10/2007	19/10/2007	1-2
5641BR	22/10/2007	26/10/2007	1-2
2521BS	22/10/2007	26/10/2007	1-2

2381BS	22/10/2007	26/10/2007	1-2
2321BS	22/10/2007	26/10/2007	1-2
3971BR	22/10/2007	26/10/2007	1-2
1871BS	22/10/2007	26/10/2007	1-2
7251BR	22/10/2007	26/10/2007	1-2
2591BS	22/10/2007	26/10/2007	1-2
9361BR	22/10/2007	26/10/2007	1-2
1881BY	22/10/2007	26/10/2007	1-2
8251BX	22/10/2007	26/10/2007	1-2
3231BT	22/10/2007	26/10/2007	1-2
1451BT	22/10/2007	26/10/2007	1-2
6401BV	22/10/2007	26/10/2007	1-2
4581BT	22/10/2007	26/10/2007	1-2
4531BT	22/10/2007	26/10/2007	1-2
4091BT	22/10/2007	26/10/2007	1-2
5781BT	22/10/2007	26/10/2007	1-2
2031BT	22/10/2007	26/10/2007	1-2
5791BT	22/10/2007	26/10/2007	1-2
6571BS	22/10/2007	26/10/2007	1-2
7891BS	22/10/2007	26/10/2007	1-2
8381BS	22/10/2007	26/10/2007	1-2
8641BS	22/10/2007	26/10/2007	1-2
2581BT	22/10/2007	26/10/2007	1-2
3491BT	22/10/2007	26/10/2007	1-2
6781BR	22/10/2007	26/10/2007	1-2
6151BT	22/10/2007	26/10/2007	1-2
2571BU	22/10/2007	26/10/2007	1-2
5701BU	22/10/2007	26/10/2007	1-2
9671BV	22/10/2007	26/10/2007	1-2
7011BT	22/10/2007	26/10/2007	1-2
2071BT	22/10/2007	26/10/2007	1-2
8941BX	22/10/2007	26/10/2007	1-2
8661BY	22/10/2007	26/10/2007	1-2
4321BZ	22/10/2007	26/10/2007	1-2
1441BX	22/10/2007	26/10/2007	1-2
7451BU	22/10/2007	26/10/2007	1-2
6111BU	22/10/2007	26/10/2007	1-2
8601BT	22/10/2007	26/10/2007	1-2
1781BU	22/10/2007	26/10/2007	1-2
2001BU	22/10/2007	26/10/2007	1-2
4511BU	22/10/2007	26/10/2007	1-2
7211BU	22/10/2007	26/10/2007	1-2
8811BU	22/10/2007	26/10/2007	1-2
9981BT	22/10/2007	26/10/2007	1-2
8291BT	22/10/2007	26/10/2007	1-2
8521BT	22/10/2007	26/10/2007	1-2
8531BT	22/10/2007	26/10/2007	1-2
5681BW	22/10/2007	26/10/2007	1-2
3931BU	22/10/2007	26/10/2007	1-2
7831BU	22/10/2007	26/10/2007	1-2
3701BV	22/10/2007	26/10/2007	1-2
2291BT	22/10/2007	26/10/2007	1-2
9581BU	22/10/2007	26/10/2007	1-2
7642BW	22/10/2007	26/10/2007	1-2
1432BX	22/10/2007	26/10/2007	1-2
3692BX	22/10/2007	26/10/2007	1-2
8012BX	22/10/2007	26/10/2007	1-2
8082BX	22/10/2007	26/10/2007	1-2

5662BY	22/10/2007	26/10/2007	1-2
1982BY	22/10/2007	26/10/2007	1-2
2512BW	22/10/2007	26/10/2007	1-2
7182BW	22/10/2007	26/10/2007	1-2
8822BX	22/10/2007	26/10/2007	1-2
6992BX	22/10/2007	26/10/2007	1-2
4422BX	22/10/2007	26/10/2007	1-2
4652BY	22/10/2007	26/10/2007	1-2
1242BW	22/10/2007	26/10/2007	1-2
3712BW	22/10/2007	26/10/2007	1-2
3722BW	22/10/2007	26/10/2007	1-2
7092BW	22/10/2007	26/10/2007	1-2
6772BX	22/10/2007	26/10/2007	1-2
6792BX	22/10/2007	26/10/2007	1-2
9232BW	22/10/2007	26/10/2007	1-2
6802BX	22/10/2007	26/10/2007	1-2
8462BW	22/10/2007	26/10/2007	1-2
8962BW	22/10/2007	26/10/2007	1-2
5592BY	22/10/2007	26/10/2007	1-2
4072BY	22/10/2007	26/10/2007	1-2
6412BX	22/10/2007	26/10/2007	1-2
2892BY	22/10/2007	26/10/2007	1-2
2562BY	22/10/2007	26/10/2007	1-2
6342BY	22/10/2007	26/10/2007	1-2
6612BY	22/10/2007	26/10/2007	1-2
6642BY	22/10/2007	26/10/2007	1-2
9862BX	22/10/2007	26/10/2007	1-2
1262BY	22/10/2007	26/10/2007	1-2
7492BX	22/10/2007	26/10/2007	1-2
3582BY	22/10/2007	26/10/2007	1-2
6712BY	22/10/2007	26/10/2007	1-2
3332BY	22/10/2007	26/10/2007	1-2
4222BY	22/10/2007	26/10/2007	1-2
3562BY	22/10/2007	26/10/2007	1-2
6422BY	22/10/2007	26/10/2007	1-2
1672BY	22/10/2007	26/10/2007	1-2
9762BX	22/10/2007	26/10/2007	1-2
1292BY	22/10/2007	26/10/2007	1-2
3442BY	22/10/2007	26/10/2007	1-2
8852BY	22/10/2007	26/10/2007	1-2
1432BZ	22/10/2007	26/10/2007	1-2
9952BY	22/10/2007	26/10/2007	1-2
9622BY	22/10/2007	26/10/2007	1-2
9742BY	22/10/2007	26/10/2007	1-2
1462BZ	22/10/2007	26/10/2007	1-2
1132BZ	22/10/2007	26/10/2007	1-2
2691BU	22/10/2007	26/10/2007	1-2
4131BU	22/10/2007	26/10/2007	1-2
5951BV	22/10/2007	26/10/2007	1-2
3741BU	22/10/2007	26/10/2007	1-2

DÍGITO 9 Y 0

6049CD	08/10/2007	12/10/2007	9-0
5449CD	08/10/2007	12/10/2007	9-0
7669CA	08/10/2007	12/10/2007	9-0
7309CF	08/10/2007	12/10/2007	9-0
2699CD	08/10/2007	12/10/2007	9-0

2719CE	08/10/2007	12/10/2007	9-0
2719CD	08/10/2007	12/10/2007	9-0
1439CG	08/10/2007	12/10/2007	9-0
6449CD	08/10/2007	12/10/2007	9-0
4369CD	08/10/2007	12/10/2007	9-0
7259CD	08/10/2007	12/10/2007	9-0
4299CD	08/10/2007	12/10/2007	9-0
4669CD	08/10/2007	12/10/2007	9-0
3159CC	08/10/2007	12/10/2007	9-0
5829CD	08/10/2007	12/10/2007	9-0
7619CD	08/10/2007	12/10/2007	9-0
2529CD	08/10/2007	12/10/2007	9-0
6079CE	08/10/2007	12/10/2007	9-0
3929CC	08/10/2007	12/10/2007	9-0
4679CD	08/10/2007	12/10/2007	9-0
7609CE	08/10/2007	12/10/2007	9-0
4489CF	08/10/2007	12/10/2007	9-0
3079CC	08/10/2007	12/10/2007	9-0
1149CD	08/10/2007	12/10/2007	9-0
5859CD	08/10/2007	12/10/2007	9-0
4909BW	08/10/2007	12/10/2007	9-0
1449CA	08/10/2007	12/10/2007	9-0
4089CE	08/10/2007	12/10/2007	9-0
7149CA	08/10/2007	12/10/2007	9-0
2229CE	08/10/2007	12/10/2007	9-0
6119CC	08/10/2007	12/10/2007	9-0
2479CE	08/10/2007	12/10/2007	9-0
7509CD	08/10/2007	12/10/2007	9-0
6289CD	08/10/2007	12/10/2007	9-0
2779CD	08/10/2007	12/10/2007	9-0
7819CD	08/10/2007	12/10/2007	9-0
8729CD	08/10/2007	12/10/2007	9-0
5469CF	08/10/2007	12/10/2007	9-0
2939CC	08/10/2007	12/10/2007	9-0
2679CC	08/10/2007	12/10/2007	9-0
1659CC	08/10/2007	12/10/2007	9-0
1119CC	08/10/2007	12/10/2007	9-0
8879CA	08/10/2007	12/10/2007	9-0
9259CA	08/10/2007	12/10/2007	9-0
4869CC	08/10/2007	12/10/2007	9-0
4439CC	08/10/2007	12/10/2007	9-0
3719CC	08/10/2007	12/10/2007	9-0
2079CC	08/10/2007	12/10/2007	9-0
9199CA	08/10/2007	12/10/2007	9-0
1079CC	08/10/2007	12/10/2007	9-0
2929CC	08/10/2007	12/10/2007	9-0
9009CA	08/10/2007	12/10/2007	9-0
5969CC	08/10/2007	12/10/2007	9-0
3879CC	08/10/2007	12/10/2007	9-0
9820CD	08/10/2007	12/10/2007	9-0
2000CF	08/10/2007	12/10/2007	9-0
1660CE	08/10/2007	12/10/2007	9-0
7210CD	08/10/2007	12/10/2007	9-0
1810CG	08/10/2007	12/10/2007	9-0
2150CC	08/10/2007	12/10/2007	9-0
8920BZ	08/10/2007	12/10/2007	9-0
8180CD	08/10/2007	12/10/2007	9-0
1430CC	08/10/2007	12/10/2007	9-0

3690CE	08/10/2007	12/10/2007	9-0
2850CE	08/10/2007	12/10/2007	9-0
6890CA	08/10/2007	12/10/2007	9-0
7500BR	08/10/2007	12/10/2007	9-0
7880BX	08/10/2007	12/10/2007	9-0
3110CF	08/10/2007	12/10/2007	9-0
5940CF	08/10/2007	12/10/2007	9-0
9000CF	08/10/2007	12/10/2007	9-0
3770BU	08/10/2007	12/10/2007	9-0
2230CE	08/10/2007	12/10/2007	9-0
9110CC	08/10/2007	12/10/2007	9-0
7560CC	08/10/2007	12/10/2007	9-0
5700CF	08/10/2007	12/10/2007	9-0
4170CF	08/10/2007	12/10/2007	9-0
4720CD	08/10/2007	12/10/2007	9-0
4930BZ	08/10/2007	12/10/2007	9-0
9010CA	08/10/2007	12/10/2007	9-0
9260BV	08/10/2007	12/10/2007	9-0
7530CD	08/10/2007	12/10/2007	9-0
4900CD	08/10/2007	12/10/2007	9-0
9920CF	08/10/2007	12/10/2007	9-0
2520CF	08/10/2007	12/10/2007	9-0
3240CA	08/10/2007	12/10/2007	9-0
9210CA	08/10/2007	12/10/2007	9-0
2780CD	08/10/2007	12/10/2007	9-0
8070BZ	08/10/2007	12/10/2007	9-0
2310BV	08/10/2007	12/10/2007	9-0
1530CD	08/10/2007	12/10/2007	9-0
6800CA	08/10/2007	12/10/2007	9-0
1650BV	08/10/2007	12/10/2007	9-0
6760CD	08/10/2007	12/10/2007	9-0
7260BU	08/10/2007	12/10/2007	9-0
6240BZ	08/10/2007	12/10/2007	9-0
6950CF	08/10/2007	12/10/2007	9-0
4840CE	08/10/2007	12/10/2007	9-0
2590BW	08/10/2007	12/10/2007	9-0
7370CD	08/10/2007	12/10/2007	9-0
6100CC	08/10/2007	12/10/2007	9-0
9490CA	08/10/2007	12/10/2007	9-0
8540CE	08/10/2007	12/10/2007	9-0
6580CD	08/10/2007	12/10/2007	9-0
4310CE	08/10/2007	12/10/2007	9-0
3340CD	08/10/2007	12/10/2007	9-0
4900CC	08/10/2007	12/10/2007	9-0
8259CA	08/10/2007	12/10/2007	9-0
9079CA	15/10/2007	19/10/2007	9-0
2759CC	15/10/2007	19/10/2007	9-0
3769CC	15/10/2007	19/10/2007	9-0
4539CC	15/10/2007	19/10/2007	9-0
8059CA	15/10/2007	19/10/2007	9-0
8759BX	15/10/2007	19/10/2007	9-0
2759CD	15/10/2007	19/10/2007	9-0
9119CE	15/10/2007	19/10/2007	9-0
4329CD	15/10/2007	19/10/2007	9-0
8299CD	15/10/2007	19/10/2007	9-0
8739CD	15/10/2007	19/10/2007	9-0
7219CD	15/10/2007	19/10/2007	9-0
2099CA	15/10/2007	19/10/2007	9-0

8939BZ	15/10/2007	19/10/2007	9-0
3939CD	15/10/2007	19/10/2007	9-0
6119CD	15/10/2007	19/10/2007	9-0
9859CE	15/10/2007	19/10/2007	9-0
2389CD	15/10/2007	19/10/2007	9-0
2689CD	15/10/2007	19/10/2007	9-0
8419CA	15/10/2007	19/10/2007	9-0
8899CE	15/10/2007	19/10/2007	9-0
7639CD	15/10/2007	19/10/2007	9-0
6039CD	15/10/2007	19/10/2007	9-0
2619CF	15/10/2007	19/10/2007	9-0
2749CE	15/10/2007	19/10/2007	9-0
3089CA	15/10/2007	19/10/2007	9-0
4449CD	15/10/2007	19/10/2007	9-0
5709CF	15/10/2007	19/10/2007	9-0
3709CD	15/10/2007	19/10/2007	9-0
9479CF	15/10/2007	19/10/2007	9-0
1749CC	15/10/2007	19/10/2007	9-0
8019BY	15/10/2007	19/10/2007	9-0
3129CA	15/10/2007	19/10/2007	9-0
5189BZ	15/10/2007	19/10/2007	9-0
8519CD	15/10/2007	19/10/2007	9-0
9799CD	15/10/2007	19/10/2007	9-0
2069CD	15/10/2007	19/10/2007	9-0
9509BY	15/10/2007	19/10/2007	9-0
8899BY	15/10/2007	19/10/2007	9-0
2679CF	15/10/2007	19/10/2007	9-0
3759CD	15/10/2007	19/10/2007	9-0
9029CD	15/10/2007	19/10/2007	9-0
5149BZ	15/10/2007	19/10/2007	9-0
7889BZ	15/10/2007	19/10/2007	9-0
7659BZ	15/10/2007	19/10/2007	9-0
6379CD	15/10/2007	19/10/2007	9-0
7779CD	15/10/2007	19/10/2007	9-0
7219BZ	15/10/2007	19/10/2007	9-0
9719CC	15/10/2007	19/10/2007	9-0
7979BZ	15/10/2007	19/10/2007	9-0
9919BZ	15/10/2007	19/10/2007	9-0
2909CD	15/10/2007	19/10/2007	9-0
8269BZ	15/10/2007	19/10/2007	9-0
8239BX	15/10/2007	19/10/2007	9-0
1860BX	15/10/2007	19/10/2007	9-0
6370CD	15/10/2007	19/10/2007	9-0
7550CF	15/10/2007	19/10/2007	9-0
6730CF	15/10/2007	19/10/2007	9-0
210070	15/10/2007	19/10/2007	9-0
2260CD	15/10/2007	19/10/2007	9-0
210045	15/10/2007	19/10/2007	9-0
6460CA	15/10/2007	19/10/2007	9-0
9940CD	15/10/2007	19/10/2007	9-0
5760CD	15/10/2007	19/10/2007	9-0
9890BY	15/10/2007	19/10/2007	9-0
5890CE	15/10/2007	19/10/2007	9-0
4580CE	15/10/2007	19/10/2007	9-0
6480CD	15/10/2007	19/10/2007	9-0
6580CC	15/10/2007	19/10/2007	9-0
5150CD	15/10/2007	19/10/2007	9-0
1470CD	15/10/2007	19/10/2007	9-0

7760CC	15/10/2007	19/10/2007	9-0
1260CD	15/10/2007	19/10/2007	9-0
4460CD	15/10/2007	19/10/2007	9-0
2060CD	15/10/2007	19/10/2007	9-0
7830CD	15/10/2007	19/10/2007	9-0
6960CA	15/10/2007	19/10/2007	9-0
8740CD	15/10/2007	19/10/2007	9-0
6900CD	15/10/2007	19/10/2007	9-0
5720BZ	15/10/2007	19/10/2007	9-0
8250CE	15/10/2007	19/10/2007	9-0
6990CA	15/10/2007	19/10/2007	9-0
7520CD	15/10/2007	19/10/2007	9-0
6240CD	15/10/2007	19/10/2007	9-0
4100BZ	15/10/2007	19/10/2007	9-0
9480CF	15/10/2007	19/10/2007	9-0
2280CF	15/10/2007	19/10/2007	9-0
8600CD	15/10/2007	19/10/2007	9-0
7970CD	15/10/2007	19/10/2007	9-0
3960CD	15/10/2007	19/10/2007	9-0
5350BZ	15/10/2007	19/10/2007	9-0
9050CD	15/10/2007	19/10/2007	9-0
3290CE	15/10/2007	19/10/2007	9-0
7990BZ	15/10/2007	19/10/2007	9-0
9760BZ	15/10/2007	19/10/2007	9-0
4300CE	15/10/2007	19/10/2007	9-0
2290CA	15/10/2007	19/10/2007	9-0
7900BZ	15/10/2007	19/10/2007	9-0
3340CF	15/10/2007	19/10/2007	9-0
9010CD	15/10/2007	19/10/2007	9-0
4620CA	15/10/2007	19/10/2007	9-0
1120CA	15/10/2007	19/10/2007	9-0
2840CA	15/10/2007	19/10/2007	9-0
3200CA	15/10/2007	19/10/2007	9-0
9430BZ	15/10/2007	19/10/2007	9-0
8830BZ	15/10/2007	19/10/2007	9-0
8340BZ	15/10/2007	19/10/2007	9-0
6689BR	15/10/2007	19/10/2007	9-0
7649BZ	22/10/2007	26/10/2007	9-0
2619CA	22/10/2007	26/10/2007	9-0
2809CG	22/10/2007	26/10/2007	9-0
4249CC	22/10/2007	26/10/2007	9-0
4579CA	22/10/2007	26/10/2007	9-0
7859CA	22/10/2007	26/10/2007	9-0
1289CE	22/10/2007	26/10/2007	9-0
7819CA	22/10/2007	26/10/2007	9-0
4679CA	22/10/2007	26/10/2007	9-0
6779CA	22/10/2007	26/10/2007	9-0
2679CA	22/10/2007	26/10/2007	9-0
8399CA	22/10/2007	26/10/2007	9-0
3039CA	22/10/2007	26/10/2007	9-0
7319CA	22/10/2007	26/10/2007	9-0
4419CE	22/10/2007	26/10/2007	9-0
7639CA	22/10/2007	26/10/2007	9-0
2129CA	22/10/2007	26/10/2007	9-0
2109CA	22/10/2007	26/10/2007	9-0
6799CA	22/10/2007	26/10/2007	9-0
8189CF	22/10/2007	26/10/2007	9-0
6389CF	22/10/2007	26/10/2007	9-0

9459CA	22/10/2007	26/10/2007	9-0
3119CF	22/10/2007	26/10/2007	9-0
1459CE	22/10/2007	26/10/2007	9-0
5729CD	22/10/2007	26/10/2007	9-0
2619BY	22/10/2007	26/10/2007	9-0
9389CF	22/10/2007	26/10/2007	9-0
6429CD	22/10/2007	26/10/2007	9-0
1339CG	22/10/2007	26/10/2007	9-0
3449CD	22/10/2007	26/10/2007	9-0
9609CF	22/10/2007	26/10/2007	9-0
1829CG	22/10/2007	26/10/2007	9-0
4309CE	22/10/2007	26/10/2007	9-0
6559CF	22/10/2007	26/10/2007	9-0
6579CF	22/10/2007	26/10/2007	9-0
6149CD	22/10/2007	26/10/2007	9-0
5079CF	22/10/2007	26/10/2007	9-0
6269CD	22/10/2007	26/10/2007	9-0
9909CD	22/10/2007	26/10/2007	9-0
1579CA	22/10/2007	26/10/2007	9-0
1209CG	22/10/2007	26/10/2007	9-0
9329CE	22/10/2007	26/10/2007	9-0
1389CG	22/10/2007	26/10/2007	9-0
7099CE	22/10/2007	26/10/2007	9-0
7409CC	22/10/2007	26/10/2007	9-0
4759CC	22/10/2007	26/10/2007	9-0
7329CA	22/10/2007	26/10/2007	9-0
7339CA	22/10/2007	26/10/2007	9-0
9139CA	22/10/2007	26/10/2007	9-0
7289CF	22/10/2007	26/10/2007	9-0
2629CC	22/10/2007	26/10/2007	9-0
6749CF	22/10/2007	26/10/2007	9-0
8269CC	22/10/2007	26/10/2007	9-0
5320BW	22/10/2007	26/10/2007	9-0
7870BZ	22/10/2007	26/10/2007	9-0
8360BZ	22/10/2007	26/10/2007	9-0
9660BZ	22/10/2007	26/10/2007	9-0
9550BZ	22/10/2007	26/10/2007	9-0
3260CA	22/10/2007	26/10/2007	9-0
1860CA	22/10/2007	26/10/2007	9-0
7610CA	22/10/2007	26/10/2007	9-0
2660CA	22/10/2007	26/10/2007	9-0
2740CA	22/10/2007	26/10/2007	9-0
9630CF	22/10/2007	26/10/2007	9-0
8220CA	22/10/2007	26/10/2007	9-0
8910CC	22/10/2007	26/10/2007	9-0
7040CA	22/10/2007	26/10/2007	9-0
2820CA	22/10/2007	26/10/2007	9-0
5970CC	22/10/2007	26/10/2007	9-0
3630CA	22/10/2007	26/10/2007	9-0
3280CA	22/10/2007	26/10/2007	9-0
6790CA	22/10/2007	26/10/2007	9-0
3660CA	22/10/2007	26/10/2007	9-0
8340CA	22/10/2007	26/10/2007	9-0
3100CA	22/10/2007	26/10/2007	9-0
8660CA	22/10/2007	26/10/2007	9-0
5490CA	22/10/2007	26/10/2007	9-0
8100CA	22/10/2007	26/10/2007	9-0
7920CA	22/10/2007	26/10/2007	9-0

1600CC	22/10/2007	26/10/2007	9-0
5230CC	22/10/2007	26/10/2007	9-0
1780CC	22/10/2007	26/10/2007	9-0
9460CA	22/10/2007	26/10/2007	9-0
2870CC	22/10/2007	26/10/2007	9-0
7050CF	22/10/2007	26/10/2007	9-0
2120CC	22/10/2007	26/10/2007	9-0
3460CC	22/10/2007	26/10/2007	9-0
9150CA	22/10/2007	26/10/2007	9-0
5990CC	22/10/2007	26/10/2007	9-0
7260CD	22/10/2007	26/10/2007	9-0
4100BY	22/10/2007	26/10/2007	9-0
6420CD	22/10/2007	26/10/2007	9-0
5200CC	22/10/2007	26/10/2007	9-0
2500CE	22/10/2007	26/10/2007	9-0
9770CF	22/10/2007	26/10/2007	9-0
6140CD	22/10/2007	26/10/2007	9-0
7530CF	22/10/2007	26/10/2007	9-0
2360CE	22/10/2007	26/10/2007	9-0
6400CF	22/10/2007	26/10/2007	9-0
9580CA	22/10/2007	26/10/2007	9-0
3070CF	22/10/2007	26/10/2007	9-0
7630CF	22/10/2007	26/10/2007	9-0
7770CF	22/10/2007	26/10/2007	9-0
3330CF	22/10/2007	26/10/2007	9-0
2060BZ	22/10/2007	26/10/2007	9-0
7180CD	22/10/2007	26/10/2007	9-0
5810CF	22/10/2007	26/10/2007	9-0
8339CA	29/10/2007	01/11/2007	9-0
8359CA	29/10/2007	01/11/2007	9-0
8649CA	29/10/2007	01/11/2007	9-0
8719CA	29/10/2007	01/11/2007	9-0
8739CA	29/10/2007	01/11/2007	9-0
8699CF	29/10/2007	01/11/2007	9-0
4689CC	29/10/2007	01/11/2007	9-0
4109CC	29/10/2007	01/11/2007	9-0
4129CC	29/10/2007	01/11/2007	9-0
3539CC	29/10/2007	01/11/2007	9-0
3609CC	29/10/2007	01/11/2007	9-0
6159CF	29/10/2007	01/11/2007	9-0
8199CA	29/10/2007	01/11/2007	9-0
1419CG	29/10/2007	01/11/2007	9-0
2319BP	29/10/2007	01/11/2007	9-0
2789CD	29/10/2007	01/11/2007	9-0
2939CD	29/10/2007	01/11/2007	9-0
4819CD	29/10/2007	01/11/2007	9-0
7209BU	29/10/2007	01/11/2007	9-0
7669BT	29/10/2007	01/11/2007	9-0
8349CE	29/10/2007	01/11/2007	9-0
9559CF	29/10/2007	01/11/2007	9-0
1789CE	29/10/2007	01/11/2007	9-0
9109BS	29/10/2007	01/11/2007	9-0
7499BR	29/10/2007	01/11/2007	9-0
8339BS	29/10/2007	01/11/2007	9-0
2339CE	29/10/2007	01/11/2007	9-0
7379CA	29/10/2007	01/11/2007	9-0
1379CE	29/10/2007	01/11/2007	9-0
7509CF	29/10/2007	01/11/2007	9-0

4899CC	29/10/2007	01/11/2007	9-0
8999CA	29/10/2007	01/11/2007	9-0
9389CA	29/10/2007	01/11/2007	9-0
7099BX	29/10/2007	01/11/2007	9-0
4089BY	29/10/2007	01/11/2007	9-0
2569BW	29/10/2007	01/11/2007	9-0
2039BY	29/10/2007	01/11/2007	9-0
2599BW	29/10/2007	01/11/2007	9-0
7349BX	29/10/2007	01/11/2007	9-0
9979BW	29/10/2007	01/11/2007	9-0
9889BV	29/10/2007	01/11/2007	9-0
6779BV	29/10/2007	01/11/2007	9-0
4719BX	29/10/2007	01/11/2007	9-0
1469BX	29/10/2007	01/11/2007	9-0
7699BX	29/10/2007	01/11/2007	9-0
7719BX	29/10/2007	01/11/2007	9-0
7739BX	29/10/2007	01/11/2007	9-0
2989BX	29/10/2007	01/11/2007	9-0
5789BX	29/10/2007	01/11/2007	9-0
1189BX	29/10/2007	01/11/2007	9-0
3439BX	29/10/2007	01/11/2007	9-0
3819BX	29/10/2007	01/11/2007	9-0
9859BX	29/10/2007	01/11/2007	9-0
5190CF	29/10/2007	01/11/2007	9-0
4090CE	29/10/2007	01/11/2007	9-0
6430CA	29/10/2007	01/11/2007	9-0
2710CA	29/10/2007	01/11/2007	9-0
3710CA	29/10/2007	01/11/2007	9-0
3760CA	29/10/2007	01/11/2007	9-0
8380BZ	29/10/2007	01/11/2007	9-0
9560BZ	29/10/2007	01/11/2007	9-0
3110CG	29/10/2007	01/11/2007	9-0
3430CG	29/10/2007	01/11/2007	9-0
8870CE	29/10/2007	01/11/2007	9-0
4520CC	29/10/2007	01/11/2007	9-0
1980CC	29/10/2007	01/11/2007	9-0
7340CA	29/10/2007	01/11/2007	9-0
9170CA	29/10/2007	01/11/2007	9-0
1280CE	29/10/2007	01/11/2007	9-0
7670CC	29/10/2007	01/11/2007	9-0
7130CF	29/10/2007	01/11/2007	9-0
6520CF	29/10/2007	01/11/2007	9-0
7300CF	29/10/2007	01/11/2007	9-0
1490CE	29/10/2007	01/11/2007	9-0
2320CG	29/10/2007	01/11/2007	9-0
3000CC	29/10/2007	01/11/2007	9-0
7440CA	29/10/2007	01/11/2007	9-0
8420CC	29/10/2007	01/11/2007	9-0
1830CA	29/10/2007	01/11/2007	9-0
2980CA	29/10/2007	01/11/2007	9-0
1980CA	29/10/2007	01/11/2007	9-0
8230CA	29/10/2007	01/11/2007	9-0
8650CA	29/10/2007	01/11/2007	9-0
8680CE	29/10/2007	01/11/2007	9-0
6020CC	29/10/2007	01/11/2007	9-0
4760CC	29/10/2007	01/11/2007	9-0
4660CC	29/10/2007	01/11/2007	9-0
4230CC	29/10/2007	01/11/2007	9-0

4190CC	29/10/2007	01/11/2007	9-0
1670CC	29/10/2007	01/11/2007	9-0
3500CC	29/10/2007	01/11/2007	9-0
8240CA	29/10/2007	01/11/2007	9-0
1070CC	29/10/2007	01/11/2007	9-0
3080CG	29/10/2007	01/11/2007	9-0
3280CG	29/10/2007	01/11/2007	9-0
6160CC	29/10/2007	01/11/2007	9-0
6330CE	29/10/2007	01/11/2007	9-0
6770CE	29/10/2007	01/11/2007	9-0
3700CD	29/10/2007	01/11/2007	9-0
3320CD	29/10/2007	01/11/2007	9-0
8770CC	29/10/2007	01/11/2007	9-0
3590CD	29/10/2007	01/11/2007	9-0
6490CD	29/10/2007	01/11/2007	9-0
2860BY	29/10/2007	01/11/2007	9-0
5810BT	29/10/2007	01/11/2007	9-0
9620BS	29/10/2007	01/11/2007	9-0
7999BW	05/11/2007	09/11/2007	9-0
7749BW	05/11/2007	09/11/2007	9-0
1879BX	05/11/2007	09/11/2007	9-0
3109BX	05/11/2007	09/11/2007	9-0
4079BY	05/11/2007	09/11/2007	9-0
7519BX	05/11/2007	09/11/2007	9-0
5959BW	05/11/2007	09/11/2007	9-0
8209BW	05/11/2007	09/11/2007	9-0
1449BX	05/11/2007	09/11/2007	9-0
9169BW	05/11/2007	09/11/2007	9-0
6229BW	05/11/2007	09/11/2007	9-0
9589BW	05/11/2007	09/11/2007	9-0
6869BW	05/11/2007	09/11/2007	9-0
1959BW	05/11/2007	09/11/2007	9-0
5789BY	05/11/2007	09/11/2007	9-0
5939BY	05/11/2007	09/11/2007	9-0
1769BY	05/11/2007	09/11/2007	9-0
9459BW	05/11/2007	09/11/2007	9-0
1989BY	05/11/2007	09/11/2007	9-0
6169BX	05/11/2007	09/11/2007	9-0
5309BY	05/11/2007	09/11/2007	9-0
4579BY	05/11/2007	09/11/2007	9-0
9869BX	05/11/2007	09/11/2007	9-0
1329BY	05/11/2007	09/11/2007	9-0
8039BY	05/11/2007	09/11/2007	9-0
4749BY	05/11/2007	09/11/2007	9-0
2129BX	05/11/2007	09/11/2007	9-0
4389BY	05/11/2007	09/11/2007	9-0
5779BY	05/11/2007	09/11/2007	9-0
4219BY	05/11/2007	09/11/2007	9-0
1299BY	05/11/2007	09/11/2007	9-0
9849BX	05/11/2007	09/11/2007	9-0
4229BY	05/11/2007	09/11/2007	9-0
8929BY	05/11/2007	09/11/2007	9-0
8989BY	05/11/2007	09/11/2007	9-0
8559BY	05/11/2007	09/11/2007	9-0
9759BY	05/11/2007	09/11/2007	9-0
9359BY	05/11/2007	09/11/2007	9-0
7049BY	05/11/2007	09/11/2007	9-0
9659BY	05/11/2007	09/11/2007	9-0

1019BZ	05/11/2007	09/11/2007	9-0
1479BZ	05/11/2007	09/11/2007	9-0
1149BZ	05/11/2007	09/11/2007	9-0
3749BP	05/11/2007	09/11/2007	9-0
3909BW	05/11/2007	09/11/2007	9-0
5289BT	05/11/2007	09/11/2007	9-0
5739BY	05/11/2007	09/11/2007	9-0
6629BX	05/11/2007	09/11/2007	9-0
7609BR	05/11/2007	09/11/2007	9-0
9149BV	05/11/2007	09/11/2007	9-0
2919BT	05/11/2007	09/11/2007	9-0
8349BV	05/11/2007	09/11/2007	9-0
2499BS	05/11/2007	09/11/2007	9-0
2210BT	05/11/2007	09/11/2007	9-0
6350BU	05/11/2007	09/11/2007	9-0
5990BS	05/11/2007	09/11/2007	9-0
2080BT	05/11/2007	09/11/2007	9-0
1760BU	05/11/2007	09/11/2007	9-0
3130BU	05/11/2007	09/11/2007	9-0
9140BT	05/11/2007	09/11/2007	9-0
8870BT	05/11/2007	09/11/2007	9-0
5000BU	05/11/2007	09/11/2007	9-0
1020BU	05/11/2007	09/11/2007	9-0
3710BW	05/11/2007	09/11/2007	9-0
5040BU	05/11/2007	09/11/2007	9-0
9280BT	05/11/2007	09/11/2007	9-0
2980BW	05/11/2007	09/11/2007	9-0
6400BU	05/11/2007	09/11/2007	9-0
2320BU	05/11/2007	09/11/2007	9-0
9380BT	05/11/2007	09/11/2007	9-0
2820BT	05/11/2007	09/11/2007	9-0
4150BT	05/11/2007	09/11/2007	9-0
3760BT	05/11/2007	09/11/2007	9-0
3770BT	05/11/2007	09/11/2007	9-0
8740BT	05/11/2007	09/11/2007	9-0
1120BU	05/11/2007	09/11/2007	9-0
4760BV	05/11/2007	09/11/2007	9-0
1830BW	05/11/2007	09/11/2007	9-0
5480BV	05/11/2007	09/11/2007	9-0
4100BW	05/11/2007	09/11/2007	9-0
4830BV	05/11/2007	09/11/2007	9-0
7700BU	05/11/2007	09/11/2007	9-0
4110BW	05/11/2007	09/11/2007	9-0
6700BV	05/11/2007	09/11/2007	9-0
4530BV	05/11/2007	09/11/2007	9-0
2720BV	05/11/2007	09/11/2007	9-0
2870BU	05/11/2007	09/11/2007	9-0
6660BV	05/11/2007	09/11/2007	9-0
6900BV	05/11/2007	09/11/2007	9-0
8530BV	05/11/2007	09/11/2007	9-0
8540BV	05/11/2007	09/11/2007	9-0
5720BV	05/11/2007	09/11/2007	9-0
4550BW	05/11/2007	09/11/2007	9-0
3160BT	05/11/2007	09/11/2007	9-0
3530BU	05/11/2007	09/11/2007	9-0
9460BV	05/11/2007	09/11/2007	9-0
5890BU	05/11/2007	09/11/2007	9-0
3320BV	05/11/2007	09/11/2007	9-0

2500BV	05/11/2007	09/11/2007	9-0
1470BW	05/11/2007	09/11/2007	9-0
7100BV	05/11/2007	09/11/2007	9-0
1600BW	05/11/2007	09/11/2007	9-0
4750BW	05/11/2007	09/11/2007	9-0
3500BW	05/11/2007	09/11/2007	9-0
5110BW	05/11/2007	09/11/2007	9-0
3540BW	05/11/2007	09/11/2007	9-0

SECRETARÍA DE TRANSPORTES Y VIALIDAD

ACUERDO MEDIANTE EL CUAL SE ESTABLECEN LAS CONDICIONES QUE EN TÉRMINOS DE SEGURIDAD, CONFORT Y EFICIENCIA DEBEN CUMPLIR LAS UNIDADES DESTINADAS AL SERVICIO DE TRANSPORTE PÚBLICO COLECTIVO, MERCANTIL Y PRIVADO DE PASAJEROS EN EL DISTRITO FEDERAL.

RAÚL ARMANDO QUINTERO MARTÍNEZ, Secretario de Transportes y Vialidad del Distrito Federal, con fundamento en lo dispuesto por el Artículo 122 Apartado C Base Tercera fracción I de la Constitución Política de los Estados Unidos Mexicanos; 1º, 12, 87 párrafo primero y segundo, 89, 115 fracción II, III, XI y XII del Estatuto de Gobierno del Distrito Federal; 16 fracción II y IV de la Ley Orgánica de la Administración Pública del Distrito Federal; 1º, 2º, 3º, 4º, 7º fracción I, III, XIII, XXIII, XXXIII, XXXIV, XLV, XLVIII, 11, 12, 13, 17, 22, 42, 145 Y 156 de la Ley de Transporte y Vialidad del Distrito Federal; 1º, 2º, 3º, 4º, 5º, 26, 93 fracción I, IV, VI y XII del Reglamento Interior de la Administración Pública del Distrito Federal; 1º, 2º, 3º, 6º, 33 fracción VI, 82, 102 fracción III numeral 9, IV, y V numerales 1º, 2º, 3º, y 4º del Reglamento de Transporte del Distrito Federal, así como 16 y 23 fracción IV y VII del Reglamento de Tránsito Metropolitano, y

CONSIDERANDO

Que el Gobierno del Distrito Federal ha emprendido una serie de acciones a corto y mediano plazo, tendientes a la simplificación y mejoramiento de los mecanismos de control en la prestación de los Servicios de Transporte Público, Mercantil y Privado de Pasajeros, al amparo de un marco jurídico basado en los principios de simplificación, legalidad y economía, dotado de transparencia.

Que en términos de lo dispuesto en la Ley Orgánica de la Administración Pública del Distrito Federal, corresponde a la Secretaría de Transporte y Vialidad, la facultad de fomentar, impulsar, estimular, ordenar y regular el desarrollo del servicio de transporte público, tal y como lo prevé la Ley de Transporte y Vialidad del Distrito Federal.

Que en base a las premisas generales establecidas para el desarrollo del servicio de transporte público en el Distrito Federal, surge la necesidad de garantizar a los usuarios un servicio seguro y de calidad, a través de la revisión del estado físico y mecánico de las unidades que prestan el servicio de transporte, disminuyendo los trámites y eliminando la discrecionalidad, a fin de evitar la corrupción, pero con la tendencia de garantizar que las unidades destinadas a la prestación del Servicio de Transporte Público y Privado de Pasajeros, se realice con eficiencia y eficacia.

Tomando en consideración lo anterior, tengo a bien expedir el siguiente:

ACUERDO MEDIANTE EL CUAL SE ESTABLECEN LAS CONDICIONES QUE EN TÉRMINOS DE SEGURIDAD, CONFORT Y EFICIENCIA DEBEN CUMPLIR LAS UNIDADES DESTINADAS AL SERVICIO DE TRANSPORTE PÚBLICO COLECTIVO, MERCANTIL Y PRIVADO DE PASAJEROS EN EL DISTRITO FEDERAL.

BASES

PRIMERO. Los concesionarios o permisionarios están obligados a prestar el Servicio de Transporte Público Colectivo, Mercantil y Privado de Pasajeros en el Distrito Federal, en condiciones de seguridad, confort y eficiencia, manteniendo en buen estado físico y mecánico sus unidades.

SEGUNDO. Para garantizar el buen estado físico y mecánico de las unidades que prestan el Servicio de Transporte Público Colectivo, Mercantil y Privado de Pasajeros, éstas deberán cumplir los siguientes requisitos físicos y mecánicos:

1. FRENOS

El vehículo deberá contar con un sistema de frenado cuyo estado de los componentes garantice la seguridad del operador, pasajeros y peatones. La medición del estado del sistema de frenado se realizará utilizando un frenómetro de rodillos ó placas. La prueba se

realizará cuando se pongan automáticamente en funcionamiento los mismos, el encargado de realizar la prueba accionará el pedal de freno y determinará en porcentaje, la desigualdad de las fuerzas de frenado entre la llanta derecha e izquierda para ambos ejes (delantero y trasero). Los resultados se transmitirán a través de un sistema automatizado y se comparan con límites dentro y fuera de norma.

2. DIRECCIÓN

El vehículo deberá tener una correcta alineación, misma que se medirá utilizando un equipo de alineación de paso. La prueba se realizará una vez que el encargado desplace el vehículo y las llantas pasen, sobre una o dos placas empotradas en la pista de inspección. La inclinación lateral de las placas se transmitirá a través de un sistema automatizado en unidades m/km (metros por kilómetro) y los resultados se comparan con los límites dentro y fuera de norma.

3. SUSPENSIÓN

La suspensión deberá estar en buen estado. La prueba se realizará a través de que el vehículo se encuentre con el eje (delantero o trasero) a comprobar sobre la plataforma del banco de amortiguadores, el encargado de realizar la prueba accionará el control y se iniciará con la vibración de la plataforma izquierda y después la derecha. Los resultados se transmitirán a través de un sistema automatizado en unidades de milímetros y en porcentaje y se comparan con los límites dentro y fuera de norma.

4. LLANTAS

Todas las llantas deberán ser del mismo tamaño, no deberán presentar protuberancias o defectos que alteren su operación, el dibujo de las llantas no podrá ser inferior a los 2 milímetros de profundidad, deberán contar con birlos y tuercas completas lo cual será revisado utilizando un micrómetro.

5. LUCES INTERIORES Y EXTERIORES

Las luces del vehículo, interiores como exteriores, deberán funcionar en su totalidad, lo cual se verificará prendiendo todas las luces y fotografiando este proceso.

6. HOJALATERÍA, CROMÁTICA Y PINTURA EXTERIOR

El vehículo no deberá presentar golpes o abolladuras que afecten la estructura original del vehículo, su imagen o las condiciones de operación. Deberá portar la cromática oficial autorizada, este procedimiento será revisado de manera visual y fotografiado este proceso.

7. PUERTAS DE ASCENSO Y DESCENSO

Se verificará que las puertas de ascenso y descenso cierren y abran correctamente, este proceso se verificará accionando el sistema de control de puertas y fotografiado este proceso.

8. DEFENSAS

Las defensas del vehículo deberán estar bien sujetas a la altura que protejan la carrocería, en posición horizontal, sin golpes o abolladuras notorias, evitando bordes punzocortantes, lo que se verificará durante la prueba visual y será fotografiado este proceso.

9. CRISTALES, LIMPIA PARABRISAS, ESPEJOS Y SEGURIDAD

El estado general del parabrisas, ventanillas y medallón, así como sus marcos no deberán presentar roturas, astilladuras ó polarizado, y deberán permitir la visibilidad hacia el interior del vehículo, los limpia parabrisas deberán contar con dos plumas que funcionen correctamente, los brazos completos y sin oxidaciones. Así mismo deberá contar con cinturón de seguridad para el chofer de la unidad. Los espejos retrovisores laterales exteriores deberán estar fijos y completos, la revisión de este procedimiento formará parte de la revisión visual, siendo fotografiado este proceso.

TERCERO. Los concesionarios o permisionarios deberán presentar sus unidades para la revisión física mecánica como lo ordena la Ley de Transporte y Vialidad del Distrito Federal. El costo por la presentación de las unidades que resulten seleccionadas para acreditar la inspección física mecánica en el Verificentro autorizado, será de \$350.00 (Tres cientos cincuenta pesos 00/100) incluyendo IVA. La primera prueba que se realice a la unidad será cubierta por la Secretaría de Transporte y Vialidad, incluyendo hasta dos intentos más realizados dentro de los siguientes 15 días naturales, sin costo para el solicitante.

CUARTO. La determinación de las unidades que deberán presentarse a la revisión física mecánica, fue realizada el día 31 de julio de 2007, de acuerdo a la selección hecha por conducto de la Secretaría de Transportes y Vialidad a través de la Dirección de Operaciones y en coordinación con la Dirección de Informática, ante la presencia de Notario Público que certificó la transparencia de la selección, así como ante un representante de la Dirección del Registro Público de Transporte y de la Contraloría Interna.

Los resultados de dicha selección se encuentran contenidos en el **Anexo Uno** de la presente publicación, e igualmente se darán a conocer en los Módulos de Revista Vehicular, en la Ventanilla Única de esta Secretaría, en los centros de Verificación Ambiental del Distrito Federal (Verificentros), en los Centros de Transferencia Modal (CETRAM), así como en la página electrónica de la Secretaría de Transportes y Vialidad: <http://www.setravi.df.gob.mx>, en la cual se indica el número de placa, fecha de presentación y Modulo Operativo correspondiente.

QUINTO. Las unidades seleccionadas conforme a la terminación de la placa vigente de la Tarjeta de Circulación deberán ser presentadas invariablemente en los Módulos Operativos y Verificentro autorizados y asignado en los resultados de la selección aleatoria hecha por la Dirección de Informática de la Secretaría de Transporte y Vialidad, para acreditar la revisión física mecánica.

Los Módulos Operativos y el Verificentro autorizado son los siguientes:

- **Módulo Palestina.**- Ubicado en Calle Palestina esquina con Salónica, Colonia Clavería, Delegación Azcapotzalco.
- **Módulo Reynosa.**- Ubicado en Av. San Pablo No. 306, Colonia Reynosa, Delegación Azcapotzalco.
- **Módulo San Antonio No. 15.**- Ubicado en Calle Becerra s/n, Colonia Carola, Delegación Álvaro Obregón.
- **Verificentro Mac4, S.A. de C.V.**- Ubicado en Av. Taxqueña No. 2395, Col. San Francisco Culhuacán, C.P. 09800, Delegación Iztapalapa.

SEXTO. Las unidades modelo 2006 y 2007, así como las que acreditaron la inspección física mecánica en 2006, deberán realizar previo pago de derechos, el trámite de **Vigencia Anual de la Concesión o Permiso y Revista Vehicular 2007**, en lo correspondiente a la Declaratoria Anual del Estado Físico y Mecánico de las Unidades destinadas al Servicio de Transporte Público Colectivo, Mercantil y Privado de Pasajeros en el Distrito Federal y quedarán exentos por única vez de ser inspeccionados física y mecánicamente, lo que no exime a los concesionarios o permisionarios de que sus unidades se mantengan en buen estado y cumplan con los requisitos físicos y mecánicos conforme al presente Acuerdo.

SÉPTIMO. Los concesionarios que sustituyan sus unidades por modelos actuales, o que se inscriban o se encuentren dentro del Programa de Financiamiento de Sustitución de Microbuses por Autobuses nuevos del Gobierno del Distrito Federal y que acrediten que cuentan con la aprobación del crédito de Nacional Financiera SNC, antes o posterior de llevarse a cabo la selección de unidades, o en el lapso de la presentación de la unidad a la revisión física mecánica, quedarán exentos de ser seleccionados e inspeccionados física y mecánicamente, previa presentación en la Dirección Jurídica de los documentos en original que así lo acrediten (Baja y Alta de la Unidad, Tarjeta de Circulación, Factura, Notificación de Aceptación de Crédito o Financiamiento del Banco o Agencia; Notificación de Aprobación, Convenio de Adhesión al Programa, Contrato de Crédito del Banco o la Agencia, según cada caso).

OCTAVO. En caso de no cumplir con alguno de los puntos señalados en la base segunda del presente Acuerdo sobre la inspección física mecánica, el concesionario o permisionario tendrá hasta dos oportunidades más para acreditar la inspección física y mecánica, dentro de los siguientes 15 días naturales a partir de la primera revisión, sin costo para el solicitante.

NOVENO. Para cumplir con la revisión física mecánica de las unidades seleccionadas, es requisito indispensable haber presentado el trámite de **Vigencia Anual de la Concesión o Permiso y Revista Vehicular 2007**, en lo correspondiente a la Declaratoria Anual del Estado Físico y Mecánico de las Unidades destinadas al Servicio de Transporte Público Colectivo, Mercantil y Privado de Pasajeros en el Distrito Federal.

DÉCIMO. Los requisitos documentales que deberán presentarse en original y copia, para acreditar la revisión física mecánica de las unidades seleccionadas, son los siguientes:

1. Constancia del trámite de **Vigencia Anual de la Concesión o Permiso y Revista Vehicular 2007**, en lo correspondiente a la Declaratoria Anual del Estado Físico y Mecánico de las Unidades destinadas al Servicio de Transporte Público Colectivo, Mercantil y Privado de Pasajeros en el Distrito Federal.
2. Tarjeta de Circulación vigente.
3. Identificación Oficial del interesado: Credencial de Elector, Pasaporte, Cartilla del Servicio Militar Nacional, Licencia de Conducir vigente, o Licencia Tarjetón.

El trámite de inspección física mecánica, se llevará a cabo a partir del 13 de Agosto y concluirá el 09 de Noviembre de 2007, de conformidad con el número de placa actual (vigente), registrado en la Tarjeta de Circulación, bajo el siguiente Calendario:

Digito 5 y 6 - Período comprendido del 13 Agosto al 14 Septiembre

Digito 7 y 8 - Período comprendido del 27 Agosto al 28 Septiembre

- Digito 3 y 4 - Período comprendido del 10 Septiembre al 12 Octubre
- Digito 1 y 2 - Período comprendido del 24 Septiembre al 26 Octubre
- Digito 9 y 0 - Período comprendido del 8 Octubre al 09 Noviembre

DÉCIMO PRIMERO. Corresponde a la Secretaría de Transportes y Vialidad, observar y en su caso sancionar a los concesionarios y permisionarios que no cumplan con el trámite de Vigencia Anual de la Concesión o Permiso y a los que no se presenten a la revisión física mecánica en el caso de haber sido seleccionados, por lo que serán objeto de sanciones económicas y la respectiva remisión de las unidades al depósito vehicular que ésta determine, hasta en tanto el concesionario cubra la multa correspondiente.

DÉCIMO SEGUNDO. Para verificar el cumplimiento de las obligaciones de los Concesionarios o Permisionarios señalados en el presente Acuerdo, la Secretaría de Transportes y Vialidad realizará revisiones aleatorias en la vía pública, al parque vehicular que presta el servicio de Transporte Público Colectivo, Mercantil y Privado de Pasajeros, sancionando en todo momento y de conformidad con la Ley de Transporte y Vialidad del Distrito Federal y su Reglamento, aquellas unidades que ostensiblemente se encuentren en mal estado y no garanticen la seguridad, confort y eficiencia en la prestación del servicio a los usuarios del mismo y al público en general.

DÉCIMO TERCERO. Los concesionarios que habiendo sido seleccionados para presentarse a la inspección física mecánica en 2006, no lo hayan realizado en tiempo y forma, deberán acudir a la Dirección Jurídica de la Secretaría de Transportes y Vialidad para que en su oportunidad, se determinen las sanciones administrativas correspondientes conforme a lo señalado en la Ley de Transporte y Vialidad del Distrito Federal y su Reglamento.

DÉCIMO CUARTO. Será facultad exclusiva de la Dirección Jurídica revisar los casos de baja, siniestro o robo, así como de los vehículos que se encuentren en el depósito vehicular por infracciones a la Ley de Transporte y su Reglamento, dentro del periodo para la inspección físico mecánica que le corresponde a su terminación, previa exhibición de los documentos originales que así lo acrediten, debiendo presentarse en Avenida Insurgentes No. 263, 2º Piso, Colonia Roma, Delegación Cuauhtémoc, C.P. 06700, en horario de 9:00 a 15:00 de lunes a viernes.

- **Baja de Unidad.-** Para el caso de las concesiones y permisos que hayan sido seleccionados para presentarse a la revisión física mecánica y no tengan unidad que presentar por haberla dado de baja, deberán presentar escrito dirigido a la Dirección Jurídica de la Secretaría de Transportes y Vialidad, indicando los motivos del por que no cuentan con un vehículo activo para prestar el servicio, así como el tiempo en que consideran se procederá a la sustitución correspondiente, el cual no deberá ser mayor a seis meses.
- **Siniestro:** Acta Especial o Denuncia de Hechos ante el Ministerio Público y/o documento de la Compañía Aseguradora en la que haga constar el siniestro, la cual deberá ser anterior a la publicación del presente Acuerdo o durante el periodo establecido para llevar a cabo el trámite de inspección física mecánica.
- **Robo:** Acta Especial o Denuncia de Hechos ante el Ministerio Público, en caso de pérdida total o parcial del vehículo, la baja de la unidad o la baja temporal de la prestación del servicio respectivamente, la cual deberá ser anterior a la publicación del presente Acuerdo o durante el periodo establecido para llevar a cabo el trámite de inspección física mecánica.
- **Se encuentre en el Depósito Vehicular por alguna infracción:** Hoja de resguardo y constancia de recepción de documentos, siempre y cuando la detención sea anterior a la publicación del presente Acuerdo o durante el periodo establecido para llevar a cabo el trámite de inspección física mecánica.

TRANSITORIOS

PRIMERO. El presente Acuerdo entrará en vigor el día de su publicación en la Gaceta Oficial del Distrito Federal.

SEGUNDO. Se derogan las disposiciones jurídicas y administrativas que contravengan al presente Acuerdo.

TERCERO. La aplicación e interpretación del presente Acuerdo, corresponde a la Secretaría de Transportes y Vialidad.

En la Ciudad de México, Distrito Federal, a los trece días del mes de Agosto del año 2007.

EL SECRETARIO DE TRANSPORTES Y VIALIDAD

(Firma)

RAÚL ARMANDO QUINTERO MARTÍNEZ

ANEXO UNO

RELACIÓN DE PLACAS QUE PARTICIPARÁN EN LA INSPECCIÓN FÍSICA MECÁNICA 2007

MODALIDAD: PASAJEROS

CENTRO: MÓDULO OPERATIVO PALESTINA

DÍGITO 5 Y 6

Placa Actual	Placa Anterior	Placa Anterior	SEMANA	
542EC005M	89972	542EC005M	13/08/2007	17/08/2007
543EC005M	45434	543EC005M	13/08/2007	17/08/2007
546EC005M	102945	546EC005M	13/08/2007	17/08/2007
548EC005M	94830	548EC005M	13/08/2007	17/08/2007
551EC005M	53139	551EC005M	13/08/2007	17/08/2007
552EC005M	21945	0180627	13/08/2007	17/08/2007
558EC005M	111123	558EC005M	13/08/2007	17/08/2007
566EC005M	79167	566EC005M	13/08/2007	17/08/2007
567EC005M	54941	567EC005M	13/08/2007	17/08/2007
568EC005M	71971	568EC005M	13/08/2007	17/08/2007
570EC005M	3415	570EC005M	13/08/2007	17/08/2007
592NZ005M		592NZ005M	13/08/2007	17/08/2007
630NZ005M	100435	630NZ005M	13/08/2007	17/08/2007
633NZ005M	98327	633NZ005M	13/08/2007	17/08/2007
636NZ005M	45333	636NZ005M	13/08/2007	17/08/2007
637NZ005M	5793	0180003	13/08/2007	17/08/2007
644NZ005M	106610	644NZ005M	13/08/2007	17/08/2007
649NZ005M	79572	649NZ005M	13/08/2007	17/08/2007
651NZ005M	77233	651NZ005M	13/08/2007	17/08/2007
656NZ005M	95386	0090066	13/08/2007	17/08/2007
658NZ005M	75674	0090224	13/08/2007	17/08/2007
659NZ005M	50840	0090015	13/08/2007	17/08/2007
565EC015M	79801	565EC015M	13/08/2007	17/08/2007
566EC015M	79141	566EC015M	13/08/2007	17/08/2007
567EC015M		0680141	13/08/2007	17/08/2007
633NZ015M	101798	633NZ015M	13/08/2007	17/08/2007
636NZ015M	87926	636NZ015M	13/08/2007	17/08/2007
637NZ015M			13/08/2007	17/08/2007
638NZ015M	100567	638NZ015M	13/08/2007	17/08/2007
652NZ015M	75418	652NZ015M	13/08/2007	17/08/2007
657NZ015M		657NZ015M	13/08/2007	17/08/2007
662NZ015M	79712	662NZ015M	13/08/2007	17/08/2007
671NZ015M		671NZ015M	13/08/2007	17/08/2007
697NZ015M	107427	697NZ015M	13/08/2007	17/08/2007
698NZ015M	96097	698NZ015M	13/08/2007	17/08/2007
700NZ015M	80979	700NZ015M	13/08/2007	17/08/2007
714TL015M	99041	714TL015M	13/08/2007	17/08/2007
716TL015M	45790	716TL015M	13/08/2007	17/08/2007
735TL015M	86660	735TL015M	13/08/2007	17/08/2007
810NA015M	1872	810NA015M	13/08/2007	17/08/2007
833NA015M		833NA015M	13/08/2007	17/08/2007
839NA015M	34788	839NA015M	13/08/2007	17/08/2007
841NA015M	34211	841NA015M	13/08/2007	17/08/2007
850NA015M	40037	850NA015M	13/08/2007	17/08/2007
846NA045M	56350	846NA045M	13/08/2007	17/08/2007
849NA045M	2366	849NA045M	13/08/2007	17/08/2007
911TL045M			13/08/2007	17/08/2007
979TL045M			13/08/2007	17/08/2007
106315	106315		13/08/2007	17/08/2007

108065	108065		13/08/2007	17/08/2007
108555	108555		13/08/2007	17/08/2007
108895	108895		13/08/2007	17/08/2007
112615	112615		13/08/2007	17/08/2007
0012545	98985		13/08/2007	17/08/2007
0012705	86153		13/08/2007	17/08/2007
0012735	101970		13/08/2007	17/08/2007
0180675	72828		13/08/2007	17/08/2007
0180765	98349		13/08/2007	17/08/2007
0190085	76635		13/08/2007	17/08/2007
0200045	24617		13/08/2007	17/08/2007
0200305	7562		13/08/2007	17/08/2007
0260395	4359		13/08/2007	17/08/2007
0260405	3438		13/08/2007	17/08/2007
0260415	1519		20/08/2007	24/08/2007
0270185	93025	589NZ011M	20/08/2007	24/08/2007
0270255	107677		20/08/2007	24/08/2007
0300015	24672		20/08/2007	24/08/2007
0340015	84386		20/08/2007	24/08/2007
0340035	36445		20/08/2007	24/08/2007
0370225	108567		20/08/2007	24/08/2007
0400035	102268		20/08/2007	24/08/2007
0410025	93125		20/08/2007	24/08/2007
0410035	88435		20/08/2007	24/08/2007
0530105	107483		20/08/2007	24/08/2007
0550095	89047		20/08/2007	24/08/2007
0560155	30698		20/08/2007	24/08/2007
0560215	97203		20/08/2007	24/08/2007
0600045	43821		20/08/2007	24/08/2007
0610005	39095		20/08/2007	24/08/2007
0610055			20/08/2007	24/08/2007
0660035	80785		20/08/2007	24/08/2007
0660065	75015		20/08/2007	24/08/2007
0660145	20435		20/08/2007	24/08/2007
0760115	110786		20/08/2007	24/08/2007
0760195	47543		20/08/2007	24/08/2007
0760215	39727		20/08/2007	24/08/2007
0760265	100970		20/08/2007	24/08/2007
0760285			20/08/2007	24/08/2007
0780035	97606		20/08/2007	24/08/2007
0780045	91725		20/08/2007	24/08/2007
0780135	97458		20/08/2007	24/08/2007
0790035	74175		20/08/2007	24/08/2007
0800115	85853		20/08/2007	24/08/2007
0840015	70728		20/08/2007	24/08/2007
0840035			20/08/2007	24/08/2007
0980095	95963	850NA172M	20/08/2007	24/08/2007
0980105	76438	850NA071M	20/08/2007	24/08/2007
0980125	96188	850NA174M	20/08/2007	24/08/2007
1000025	99789		20/08/2007	24/08/2007
1000045	19390		20/08/2007	24/08/2007
1030015	109365		20/08/2007	24/08/2007
1030025	80421		20/08/2007	24/08/2007
1030045	69235		20/08/2007	24/08/2007
1030055	97191		20/08/2007	24/08/2007
1040115		1040115	20/08/2007	24/08/2007
1040195		1040195	20/08/2007	24/08/2007
1060015	85153		20/08/2007	24/08/2007
1080015	103865		20/08/2007	24/08/2007

1110155			20/08/2007	24/08/2007
1110205			20/08/2007	24/08/2007
1110225			20/08/2007	24/08/2007
1120195			20/08/2007	24/08/2007
1120215			20/08/2007	24/08/2007
1120225			20/08/2007	24/08/2007
1120235			20/08/2007	24/08/2007
850NA155M	91681	0980158	20/08/2007	24/08/2007
979TL055M	50469	0020149	20/08/2007	24/08/2007
809NA065M	59311	713TL075M	20/08/2007	24/08/2007
713TL075M	69168	725TL075M	20/08/2007	24/08/2007
725TL075M	101109	809NA075M	20/08/2007	24/08/2007
809NA075M	81327	725TL085M	20/08/2007	24/08/2007
725TL085M	66785	606NZ095M	20/08/2007	24/08/2007
606NZ095M	101162	0980171	20/08/2007	24/08/2007
850NA195M	105521	565EC005M	20/08/2007	24/08/2007
565EC005M	76993	947CH005C	20/08/2007	24/08/2007
947CH005C	103785	526EC015M	27/08/2007	31/08/2007
526EC015M	2827	563EC015C	27/08/2007	31/08/2007
563EC015C	106403	568EC015M	27/08/2007	31/08/2007
568EC015M	101080	569EC015M	27/08/2007	31/08/2007
569EC015M	108358	653NZ015M	27/08/2007	31/08/2007
653NZ015M	94569	949CH015C	27/08/2007	31/08/2007
949CH015C	79133	562EC025C	27/08/2007	31/08/2007
562EC025C	108226	655NZ025M	27/08/2007	31/08/2007
655NZ025M		661NZ025M	27/08/2007	31/08/2007
661NZ025M	97615	948CH025C	27/08/2007	31/08/2007
948CH025C	45185		27/08/2007	31/08/2007
0180215	85703		27/08/2007	31/08/2007
0180395	35575		27/08/2007	31/08/2007
0180475	12715		27/08/2007	31/08/2007
0190075	41025		27/08/2007	31/08/2007
0200155	39845		27/08/2007	31/08/2007
0200215	34944		27/08/2007	31/08/2007
0210075	71041		27/08/2007	31/08/2007
0240115	8010		27/08/2007	31/08/2007
0250005	4319		27/08/2007	31/08/2007
0250015	5600		27/08/2007	31/08/2007
0250025	108565		27/08/2007	31/08/2007
0250115	68545		27/08/2007	31/08/2007
0250155	40572		27/08/2007	31/08/2007
0530075	52594		27/08/2007	31/08/2007
0580115	77181	733TL003C	27/08/2007	31/08/2007
0640065	108997	927CH004A	27/08/2007	31/08/2007
0850025	73305	702TL001C	27/08/2007	31/08/2007
0890035	72591		27/08/2007	31/08/2007
0950215		1040065	27/08/2007	31/08/2007
1040065		1040175	27/08/2007	31/08/2007
1040175	4815	849NA053M	27/08/2007	31/08/2007
4815	5959		27/08/2007	31/08/2007
0020536	101266	808NA066M	27/08/2007	31/08/2007
0020586	456		27/08/2007	31/08/2007
0020606	1856		27/08/2007	31/08/2007
0020986	4976		27/08/2007	31/08/2007
0021066	3406		27/08/2007	31/08/2007
0021086	78669	808NA044M	27/08/2007	31/08/2007
0021116	10072	808NA006M	27/08/2007	31/08/2007
0021306	3887		27/08/2007	31/08/2007
0021326	4347		27/08/2007	31/08/2007

0021336	73941		27/08/2007	31/08/2007
0021416	80036		27/08/2007	31/08/2007
0021826	96003		27/08/2007	31/08/2007
0021856	6448		27/08/2007	31/08/2007
0021966	5314		27/08/2007	31/08/2007
0022006	106592		27/08/2007	31/08/2007
0022086	29146		27/08/2007	31/08/2007
0030346	35050		27/08/2007	31/08/2007
0030716	19912		27/08/2007	31/08/2007
0030736	100368		27/08/2007	31/08/2007
0030796	18536		27/08/2007	31/08/2007
0030806	85388		27/08/2007	31/08/2007
0030816		558EC015M	27/08/2007	31/08/2007
0030846	77063	0980140	27/08/2007	31/08/2007
850NA076M	4589	712TL086M	27/08/2007	31/08/2007
712TL086M	42077	809NA096M	27/08/2007	31/08/2007
809NA096M	38443		27/08/2007	31/08/2007
0050016	84064		27/08/2007	31/08/2007
0050166	104734		27/08/2007	31/08/2007
0050216	88055		27/08/2007	31/08/2007
0050236	71160		27/08/2007	31/08/2007
0050246	37157		03/09/2007	07/09/2007
0090016	109680		03/09/2007	07/09/2007
0090026	20536	660NZ010M	03/09/2007	07/09/2007
0090116	75426	664NZ007M	03/09/2007	07/09/2007
0090196	37146	663NZ019M	03/09/2007	07/09/2007
0090246	10436	660NZ003M	03/09/2007	07/09/2007
0090256	76576	662NZ004M	03/09/2007	07/09/2007
0090286	70638		03/09/2007	07/09/2007
0090346	39753		03/09/2007	07/09/2007
0090396	107183		03/09/2007	07/09/2007
0090426	84349	662NZ021M	03/09/2007	07/09/2007
0090446	109162	654NZ016M	03/09/2007	07/09/2007
0090466	77224		03/09/2007	07/09/2007
0090476	108196		03/09/2007	07/09/2007
0090516	38289		03/09/2007	07/09/2007
0090526			03/09/2007	07/09/2007
0090566			03/09/2007	07/09/2007
0090596			03/09/2007	07/09/2007
0110176	83635		03/09/2007	07/09/2007
0110216	7021		03/09/2007	07/09/2007
0110236	78791	590NZ018M	03/09/2007	07/09/2007
0110276	37485	590NZ022M	03/09/2007	07/09/2007
0110296	99038		03/09/2007	07/09/2007
0110306	52894		03/09/2007	07/09/2007
0110346	109785		03/09/2007	07/09/2007
0110436	104851		03/09/2007	07/09/2007
0110456	88269	590NZ025M	03/09/2007	07/09/2007
0110466	104091	590NZ014M	03/09/2007	07/09/2007
0110506	103175		03/09/2007	07/09/2007
0120096			03/09/2007	07/09/2007
0120176	8216		03/09/2007	07/09/2007
0120276	78015		03/09/2007	07/09/2007
0120316	42823		03/09/2007	07/09/2007
0120326	84220		03/09/2007	07/09/2007
0120386	47320		03/09/2007	07/09/2007
0120426	37323		03/09/2007	07/09/2007
0120436	52926		03/09/2007	07/09/2007
0120446	76879		03/09/2007	07/09/2007

0120466	36863		03/09/2007	07/09/2007
0130006	19669		03/09/2007	07/09/2007
0130016	95916		03/09/2007	07/09/2007
0130106	45055		03/09/2007	07/09/2007
0140056	6110		03/09/2007	07/09/2007
0140166	42912		03/09/2007	07/09/2007
0140206	50053		03/09/2007	07/09/2007
0140216	81727		03/09/2007	07/09/2007
0140286	54616		03/09/2007	07/09/2007
0140296	100346		03/09/2007	07/09/2007
0140356	26796		03/09/2007	07/09/2007
0140516	32026		03/09/2007	07/09/2007
0140546	584		03/09/2007	07/09/2007
0140566	94576		03/09/2007	07/09/2007
0140676	14115		03/09/2007	07/09/2007
0140716	78856		03/09/2007	07/09/2007
0140756	28745		03/09/2007	07/09/2007
0140816	85932		03/09/2007	07/09/2007
0140836	105943		03/09/2007	07/09/2007
0140856	105018		03/09/2007	07/09/2007
0140876	90717		03/09/2007	07/09/2007
0140886	103337		03/09/2007	07/09/2007
0150006	4745		03/09/2007	07/09/2007
0150116	104141		03/09/2007	07/09/2007
0150176	71646		10/09/2007	14/09/2007
0170026	19502	829NA018M	10/09/2007	14/09/2007
0170036	8386		10/09/2007	14/09/2007
0170056	17452	829NA037M	10/09/2007	14/09/2007
0170096	1806	984TL015M	10/09/2007	14/09/2007
0170166	14762	983TL012M	10/09/2007	14/09/2007
0170196	36116	828NA034M	10/09/2007	14/09/2007
0180166	16536		10/09/2007	14/09/2007
0180346	94856		10/09/2007	14/09/2007
0180366	24331		10/09/2007	14/09/2007
0180566	48699		10/09/2007	14/09/2007
0180646	83780		10/09/2007	14/09/2007
0180756	103790		10/09/2007	14/09/2007
0180776	101632		10/09/2007	14/09/2007
0190076	76605		10/09/2007	14/09/2007
0190086	101220		10/09/2007	14/09/2007
0190146	81816		10/09/2007	14/09/2007
0200056	78385		10/09/2007	14/09/2007
0200276	5897		10/09/2007	14/09/2007
0200386	39800		10/09/2007	14/09/2007
0200396	101395		10/09/2007	14/09/2007
0200446	84416		10/09/2007	14/09/2007
0210106	93587		10/09/2007	14/09/2007
0210146	93592		10/09/2007	14/09/2007
0230066	71217		10/09/2007	14/09/2007
0230096	87220		10/09/2007	14/09/2007
0250176	71766		10/09/2007	14/09/2007
0250206	90631		10/09/2007	14/09/2007
0250226	90654		10/09/2007	14/09/2007
0250286	76903		10/09/2007	14/09/2007
0250296	68568		10/09/2007	14/09/2007
0250406	71782		10/09/2007	14/09/2007
0260056	17		10/09/2007	14/09/2007
0260066	2976		10/09/2007	14/09/2007
0260096	5286		10/09/2007	14/09/2007

0260126	4696		10/09/2007	14/09/2007
0260196	107756		10/09/2007	14/09/2007
0260206	956		10/09/2007	14/09/2007
0260286	1823		10/09/2007	14/09/2007
0260346	5350		10/09/2007	14/09/2007
0260356	1494		10/09/2007	14/09/2007
0260386	5460		10/09/2007	14/09/2007
0260396	3097		10/09/2007	14/09/2007
0260406	464		10/09/2007	14/09/2007
0260416	2857		10/09/2007	14/09/2007
0260426	5438		10/09/2007	14/09/2007
0260456	5309		10/09/2007	14/09/2007
0260466	4720		10/09/2007	14/09/2007
0260486	6483		10/09/2007	14/09/2007
0270006	8509		10/09/2007	14/09/2007
0270116	81547		10/09/2007	14/09/2007
0270166	83042		10/09/2007	14/09/2007
0270256	103531		10/09/2007	14/09/2007
0270286	81356		10/09/2007	14/09/2007
0270326	102992	588NZ012M	10/09/2007	14/09/2007
0280006	40458	841NA012M	10/09/2007	14/09/2007
0280036	10166	844NA007M	10/09/2007	14/09/2007
0300086	20590		10/09/2007	14/09/2007
0320026	36745		10/09/2007	14/09/2007
0340066	100016		10/09/2007	14/09/2007
0360016	107906		10/09/2007	14/09/2007
677NZ016M	64360	677NZ016M	10/09/2007	14/09/2007

DÍGITO 7 Y 8

0012027	40038		27/08/2007	31/08/2007
0012187	78888		27/08/2007	31/08/2007
0012277	70438		27/08/2007	31/08/2007
0012287	78812		27/08/2007	31/08/2007
0012357	106859		27/08/2007	31/08/2007
0012407	76946		27/08/2007	31/08/2007
0012547	80707		27/08/2007	31/08/2007
0012557	89253		27/08/2007	31/08/2007
0012587	101958		27/08/2007	31/08/2007
0012627	53817		27/08/2007	31/08/2007
0012647	99481		27/08/2007	31/08/2007
0012687	3155		27/08/2007	31/08/2007
0012757	36121		27/08/2007	31/08/2007
0012797	96442		27/08/2007	31/08/2007
0012837	39931		27/08/2007	31/08/2007
0012977	96426		27/08/2007	31/08/2007
0012987	27931		27/08/2007	31/08/2007
0012997	90648		27/08/2007	31/08/2007
0013027	75115		27/08/2007	31/08/2007
0013037	113147		27/08/2007	31/08/2007
0013107	39924		27/08/2007	31/08/2007
0020177	71344	809NA027M	27/08/2007	31/08/2007
0020197	73072		27/08/2007	31/08/2007
0020327	84243	810NA097M	27/08/2007	31/08/2007
0020377	66698		27/08/2007	31/08/2007
0020517	1842		27/08/2007	31/08/2007
0020637	597		27/08/2007	31/08/2007
0020667	1667		27/08/2007	31/08/2007
0020687	5767		27/08/2007	31/08/2007

0020747	90967	809NA104M	27/08/2007	31/08/2007
0020817	82787	808NA114M	27/08/2007	31/08/2007
0020907	103777		27/08/2007	31/08/2007
0020947	110467		27/08/2007	31/08/2007
0020997	85607	809NA124M	27/08/2007	31/08/2007
0021217	2606		27/08/2007	31/08/2007
0021277	5027		27/08/2007	31/08/2007
0021297	41794		27/08/2007	31/08/2007
0021557	185		27/08/2007	31/08/2007
0021807	108266		27/08/2007	31/08/2007
0021827	4977		27/08/2007	31/08/2007
0021867	106063		27/08/2007	31/08/2007
0021967	69649		27/08/2007	31/08/2007
0022017	5222		27/08/2007	31/08/2007
0030007	7785		27/08/2007	31/08/2007
0030217	7387		27/08/2007	31/08/2007
0030297	16559		27/08/2007	31/08/2007
0030567	46712		27/08/2007	31/08/2007
0030657	16929		27/08/2007	31/08/2007
0030737	88709		27/08/2007	31/08/2007
0030827	19419		27/08/2007	31/08/2007
0030837		558EC010M	27/08/2007	31/08/2007
0030847		558EC016M	27/08/2007	31/08/2007
0050177	78493		27/08/2007	31/08/2007
0050227	102609		27/08/2007	31/08/2007
0090007	15875	660NZ007M	27/08/2007	31/08/2007
0090027	52512		27/08/2007	31/08/2007
0090047	8797	666NZ003M	27/08/2007	31/08/2007
0090067	22837		27/08/2007	31/08/2007
0090177	87567		27/08/2007	31/08/2007
0090217	84247		27/08/2007	31/08/2007
0090357	91092	661NZ017M	27/08/2007	31/08/2007
0090387	73272		27/08/2007	31/08/2007
0090487	53612		03/09/2007	07/09/2007
0090537	97997		03/09/2007	07/09/2007
0090557	107216		03/09/2007	07/09/2007
0090577			03/09/2007	07/09/2007
0100037	21622		03/09/2007	07/09/2007
0110107	5087		03/09/2007	07/09/2007
0110297	68689		03/09/2007	07/09/2007
0110347	8891		03/09/2007	07/09/2007
0110427	110105		03/09/2007	07/09/2007
0110457	104192	590NZ016M	03/09/2007	07/09/2007
0110467	88287		03/09/2007	07/09/2007
0110527			03/09/2007	07/09/2007
0120037	12056		03/09/2007	07/09/2007
0120117	12747		03/09/2007	07/09/2007
0120197	83047		03/09/2007	07/09/2007
0120217	12877		03/09/2007	07/09/2007
0120257	17132		03/09/2007	07/09/2007
0120287	82952		03/09/2007	07/09/2007
0120337	88283		03/09/2007	07/09/2007
0120397	82918		03/09/2007	07/09/2007
0120447	90154		03/09/2007	07/09/2007
0120477	56606		03/09/2007	07/09/2007
0130007	24598		03/09/2007	07/09/2007
0130047	27437		03/09/2007	07/09/2007
0140057	17347		03/09/2007	07/09/2007
0140097	25370		03/09/2007	07/09/2007

0140117	35168		03/09/2007	07/09/2007
0140197	41403		03/09/2007	07/09/2007
0140217	11872		03/09/2007	07/09/2007
0140267	11227		03/09/2007	07/09/2007
0140407	47667		03/09/2007	07/09/2007
0140457	30617		03/09/2007	07/09/2007
0140467	32397		03/09/2007	07/09/2007
0140487	108747		03/09/2007	07/09/2007
0140507	106177		03/09/2007	07/09/2007
0140537	79955		03/09/2007	07/09/2007
0140617	97429		03/09/2007	07/09/2007
0140637	88791		03/09/2007	07/09/2007
0140807	90752		03/09/2007	07/09/2007
0140897	82747		03/09/2007	07/09/2007
0140917	85900		03/09/2007	07/09/2007
0140957	80997		03/09/2007	07/09/2007
0140967	34217		03/09/2007	07/09/2007
0150067	80767		03/09/2007	07/09/2007
0160007	77161		03/09/2007	07/09/2007
0160017	46166		03/09/2007	07/09/2007
0170007	5324	829NA006M	03/09/2007	07/09/2007
0170017	9901	829NA013M	03/09/2007	07/09/2007
0170027	20854	829NA019M	03/09/2007	07/09/2007
0170037	12346	984TL005M	03/09/2007	07/09/2007
0170047	15196	829NA031M	03/09/2007	07/09/2007
0170057	7950	829NA038M	03/09/2007	07/09/2007
0170227	28747		03/09/2007	07/09/2007
0180157	19897	637NZ022M	03/09/2007	07/09/2007
0180307	98357	547EC001M	03/09/2007	07/09/2007
0180407	80394		03/09/2007	07/09/2007
0180517	103217		03/09/2007	07/09/2007
0180597	79561		03/09/2007	07/09/2007
0180667	45748		03/09/2007	07/09/2007
0180677	103801		03/09/2007	07/09/2007
0190027	50331		03/09/2007	07/09/2007
0190077	88478		03/09/2007	07/09/2007
0190127	38526		03/09/2007	07/09/2007
0200067	24552		03/09/2007	07/09/2007
0200137	21437		03/09/2007	07/09/2007
0200207	47586		10/09/2007	14/09/2007
0200297	12468		10/09/2007	14/09/2007
0200357	104439		10/09/2007	14/09/2007
0200427	101393		10/09/2007	14/09/2007
0200447	19475		10/09/2007	14/09/2007
0200477			10/09/2007	14/09/2007
0200497			10/09/2007	14/09/2007
0210057	47527		10/09/2007	14/09/2007
0210087	103047		10/09/2007	14/09/2007
0210107	80881		10/09/2007	14/09/2007
0210127	104784		10/09/2007	14/09/2007
0210167	93557		10/09/2007	14/09/2007
0220097	15877	621NZ001M	10/09/2007	14/09/2007
0230087	98339		10/09/2007	14/09/2007
0230097	25710		10/09/2007	14/09/2007
0230167	41699		10/09/2007	14/09/2007
0230187	105215		10/09/2007	14/09/2007
0250037	39649		10/09/2007	14/09/2007
0250087	94387		10/09/2007	14/09/2007
0250397	71856		10/09/2007	14/09/2007

0250417	98923		10/09/2007	14/09/2007
0260127	1327		10/09/2007	14/09/2007
0260147	4637		10/09/2007	14/09/2007
0260247	847		10/09/2007	14/09/2007
0260267	1094		10/09/2007	14/09/2007
0260287	862		10/09/2007	14/09/2007
0260317	5336		10/09/2007	14/09/2007
0260337	3718		10/09/2007	14/09/2007
0260347	3614		10/09/2007	14/09/2007
0260387	5622		10/09/2007	14/09/2007
0180727	92252		10/09/2007	14/09/2007
540EC047M			10/09/2007	14/09/2007
534EC017M	92440	534EC017M	10/09/2007	14/09/2007
538EC017M	98635	538EC017M	10/09/2007	14/09/2007
537EC008M	12392	537EC008M	10/09/2007	14/09/2007
542EC008M	92345	542EC008M	10/09/2007	14/09/2007
543EC008M	75533	543EC008M	10/09/2007	14/09/2007
546EC008M	103752	0180457	10/09/2007	14/09/2007
549EC008M			10/09/2007	14/09/2007
551EC008M	67863	551EC008M	10/09/2007	14/09/2007
553EC008M	11110	553EC008M	10/09/2007	14/09/2007
568EC008M	100399	568EC008M	10/09/2007	14/09/2007
577NZ008M	73015	0310084	10/09/2007	14/09/2007
591NZ008M			10/09/2007	14/09/2007
598NZ008M	110448	598NZ008M	10/09/2007	14/09/2007
599NZ008M		599NZ008M	10/09/2007	14/09/2007
605NZ008M	68841	605NZ008M	10/09/2007	14/09/2007
613NZ008M	77517	613NZ008M	10/09/2007	14/09/2007
618NZ008M	108330	0310209	10/09/2007	14/09/2007
619NZ008M	41092	0310023	10/09/2007	14/09/2007
621NZ008M			10/09/2007	14/09/2007
636NZ008M	51894	636NZ008M	10/09/2007	14/09/2007
637NZ008M	11139	637NZ008M	10/09/2007	14/09/2007
643NZ008M	106817	643NZ008M	10/09/2007	14/09/2007
644NZ008M	106620	644NZ008M	10/09/2007	14/09/2007
653NZ008M	97818	653NZ008M	10/09/2007	14/09/2007
654NZ008M	108162	654NZ008M	10/09/2007	14/09/2007
658NZ008M	79563	658NZ008M	10/09/2007	14/09/2007
659NZ008M	57724	659NZ008M	10/09/2007	14/09/2007
662NZ008M	79637	662NZ008M	10/09/2007	14/09/2007
663NZ008M	10656	0090146	10/09/2007	14/09/2007
668NZ008M	79751	668NZ008M	10/09/2007	14/09/2007
674NZ008M	92187	674NZ008M	10/09/2007	14/09/2007
679NZ008M	83739	679NZ008M	10/09/2007	14/09/2007
703TL008M	86754	703TL008M	10/09/2007	14/09/2007
710TL008M			17/09/2007	21/09/2007
713TL008M	51197	713TL008M	17/09/2007	21/09/2007
718TL008M	74191	718TL008M	17/09/2007	21/09/2007
730TL008M	79963	730TL008M	17/09/2007	21/09/2007
740TL008M	83422	740TL008M	17/09/2007	21/09/2007
803NA008M	70938	803NA008M	17/09/2007	21/09/2007
808NA008M	68908	808NA008M	17/09/2007	21/09/2007
844NA008M	4457	844NA008M	17/09/2007	21/09/2007
850NA208M	104612	850NA208M	17/09/2007	21/09/2007
925CH008M	106710	925CH008M	17/09/2007	21/09/2007
928CH008M		928CH008M	17/09/2007	21/09/2007
936CH008M	104524	936CH008M	17/09/2007	21/09/2007
939CH008M		939CH008M	17/09/2007	21/09/2007
977TL008M	99587	977TL008M	17/09/2007	21/09/2007

981TL008M	28583	981TL008M	17/09/2007	21/09/2007
983TL008M	8612	0170130	17/09/2007	21/09/2007
532EC018M	80348	532EC018M	17/09/2007	21/09/2007
534EC018M	93752	534EC018M	17/09/2007	21/09/2007
535EC018M	89950	535EC018M	17/09/2007	21/09/2007
540EC018M	79815	540EC018M	17/09/2007	21/09/2007
554EC018M	70006	554EC018M	17/09/2007	21/09/2007
559EC018M	57099	559EC018M	17/09/2007	21/09/2007
566EC018M	20783	566EC018M	17/09/2007	21/09/2007
570EC018M	82676	570EC018M	17/09/2007	21/09/2007
584NZ018M			17/09/2007	21/09/2007
598NZ018M	96850	598NZ018M	17/09/2007	21/09/2007
603NZ018M	44706	603NZ018M	17/09/2007	21/09/2007
606NZ018M	51741	606NZ018M	17/09/2007	21/09/2007
615NZ018M	75584	0310079	17/09/2007	21/09/2007
616NZ018M	95626	0310077	17/09/2007	21/09/2007
630NZ018M	96745	0220055	17/09/2007	21/09/2007
632NZ018M	101711	632NZ018M	17/09/2007	21/09/2007
633NZ018M	102878	633NZ018M	17/09/2007	21/09/2007
636NZ018M	87948	636NZ018M	17/09/2007	21/09/2007
637NZ018M	19319	637NZ018M	17/09/2007	21/09/2007
653NZ018M		653NZ018M	17/09/2007	21/09/2007
654NZ018M	111089	654NZ018M	17/09/2007	21/09/2007
655NZ018M			17/09/2007	21/09/2007
656NZ018M	95629	656NZ018M	17/09/2007	21/09/2007
661NZ018M	91238	661NZ018M	17/09/2007	21/09/2007
671NZ018M		671NZ018M	17/09/2007	21/09/2007
673NZ018M	15843	0030045	17/09/2007	21/09/2007
677NZ018M	74277	677NZ018M	17/09/2007	21/09/2007
706TL018M	107940	706TL018M	17/09/2007	21/09/2007
707TL018M	91904	707TL018M	17/09/2007	21/09/2007
713TL018M	106470	713TL018M	17/09/2007	21/09/2007
809NA118M	98421	0020382	17/09/2007	21/09/2007
831NA018M		831NA018M	17/09/2007	21/09/2007
837NA018M		837NA018M	17/09/2007	21/09/2007
846NA018M	82938	846NA018M	17/09/2007	21/09/2007
850NA118M	85548	850NA118M	17/09/2007	21/09/2007
975TL018M	81259	975TL018M	17/09/2007	21/09/2007
532EC028M	83787	532EC028M	17/09/2007	21/09/2007
559EC028M	85677	559EC028M	17/09/2007	21/09/2007
566EC028M	2539	566EC028M	17/09/2007	21/09/2007
570EC028M	77010	570EC028M	17/09/2007	21/09/2007
624NZ028M		624NZ028M	17/09/2007	21/09/2007
641NZ028M	25173	641NZ028M	17/09/2007	21/09/2007
643NZ028M	110160	0090243	17/09/2007	21/09/2007
655NZ028M	108368	0090339	17/09/2007	21/09/2007
658NZ028M	102295	0090215	17/09/2007	21/09/2007
662NZ028M	84732	662NZ028M	17/09/2007	21/09/2007
670NZ028M	73298	670NZ028M	17/09/2007	21/09/2007
846NA028M	38409	846NA028M	17/09/2007	21/09/2007
850NA128M	85569	850NA128M	24/09/2007	28/09/2007
850NA228M	74474	850NA228M	24/09/2007	28/09/2007
931CH028A	86270	931CH028A	24/09/2007	28/09/2007
615NZ038M	99151	615NZ038M	24/09/2007	28/09/2007
846NA038M	99680	846NA038M	24/09/2007	28/09/2007
850NA138M	87609	850NA138M	24/09/2007	28/09/2007
911TL038M	110878	911TL038M	24/09/2007	28/09/2007
923CH038M			24/09/2007	28/09/2007
975TL038			24/09/2007	28/09/2007

979TL038M			24/09/2007	28/09/2007
556EC048M	103901	556EC048M	24/09/2007	28/09/2007
570EC048M	15309	570EC048M	24/09/2007	28/09/2007
590NZ048M		590NZ048M	24/09/2007	28/09/2007
713TL048M	109786	713TL048M	24/09/2007	28/09/2007
724TL048M	85528	724TL048M	24/09/2007	28/09/2007
810NA048M	4849	810NA048M	24/09/2007	28/09/2007
846NA048M	83167	846NA048M	24/09/2007	28/09/2007
847NA048M	85417	847NA048M	24/09/2007	28/09/2007
846NA058M	42470	846NA058M	24/09/2007	28/09/2007
809NA068M	71750	809NA068M	24/09/2007	28/09/2007
850NA068M	76203	850NA068M	24/09/2007	28/09/2007
850NA168M	94849	850NA168M	24/09/2007	28/09/2007
112778	112778		24/09/2007	28/09/2007
115888	115888		24/09/2007	28/09/2007
19748	19748		24/09/2007	28/09/2007
73368	73368		24/09/2007	28/09/2007
99618	99618		24/09/2007	28/09/2007
0010038	3090		24/09/2007	28/09/2007
0010058	5215		24/09/2007	28/09/2007
0010068	4037		24/09/2007	28/09/2007
0010468	47638		24/09/2007	28/09/2007
0010508	80068		24/09/2007	28/09/2007
0010578	3508		24/09/2007	28/09/2007
0010668	94828		24/09/2007	28/09/2007
0010688	23338		24/09/2007	28/09/2007
0010738	22588		24/09/2007	28/09/2007
0010908	4038		24/09/2007	28/09/2007
0010968	109468		24/09/2007	28/09/2007
0011228	110708		24/09/2007	28/09/2007
0011238	45768		24/09/2007	28/09/2007
0011318	39912		24/09/2007	28/09/2007
0011328	79008		24/09/2007	28/09/2007
0011508	72844		24/09/2007	28/09/2007
0011548	48580		24/09/2007	28/09/2007
0011668	94022		24/09/2007	28/09/2007
0011688	101940		24/09/2007	28/09/2007
0011698	95197		24/09/2007	28/09/2007
0011888	92964		24/09/2007	28/09/2007
0011898	91428		24/09/2007	28/09/2007
0011988	92901		24/09/2007	28/09/2007
0012048	89474		24/09/2007	28/09/2007
0012218	91837		24/09/2007	28/09/2007
0012508	78743		24/09/2007	28/09/2007
0012528	75184		24/09/2007	28/09/2007
0012538	99009		24/09/2007	28/09/2007
0012658	93524		24/09/2007	28/09/2007
0012668	86871		24/09/2007	28/09/2007
0012738	100179		24/09/2007	28/09/2007
0012768	75119		24/09/2007	28/09/2007
0012798	92962		24/09/2007	28/09/2007
0012808	81289		24/09/2007	28/09/2007

DÍGITO 3 Y 4

534EC003M	90036	534EC003M	10/09/2007	14/09/2007
535EC003M	83773	535EC003M	10/09/2007	14/09/2007
536EC003M	41804	536EC003M	10/09/2007	14/09/2007
538EC003M	93837	538EC003M	10/09/2007	14/09/2007

540EC003M	20777	540EC003M	10/09/2007	14/09/2007
542EC003M	89657	542EC003M	10/09/2007	14/09/2007
543EC003M	14672	543EC003M	10/09/2007	14/09/2007
545EC003M			10/09/2007	14/09/2007
553EC003M	5002	553EC003M	10/09/2007	14/09/2007
558EC003M	106290	558EC003M	10/09/2007	14/09/2007
559EC003M	6038	559EC003M	10/09/2007	14/09/2007
568EC003M	46950	568EC003M	10/09/2007	14/09/2007
570EC003M	77027	570EC003M	10/09/2007	14/09/2007
576NZ003M	106570	0310188	10/09/2007	14/09/2007
585NZ003M			10/09/2007	14/09/2007
589NZ003M	93713	0270273	10/09/2007	14/09/2007
593NZ003M		593NZ003M	10/09/2007	14/09/2007
595NZ003M		595NZ003M	10/09/2007	14/09/2007
596NZ003M		596NZ003M	10/09/2007	14/09/2007
598NZ003M		598NZ003M	10/09/2007	14/09/2007
610NZ003M	109696	0310217	10/09/2007	14/09/2007
616NZ003M	52056	616NZ003M	10/09/2007	14/09/2007
619NZ003M	75000	0310229	10/09/2007	14/09/2007
621NZ003M	72346	621NZ003M	10/09/2007	14/09/2007
622NZ003M			10/09/2007	14/09/2007
623NZ003M	98799	623NZ003M	10/09/2007	14/09/2007
627NZ003M			10/09/2007	14/09/2007
628NZ003M	88277	0220030	10/09/2007	14/09/2007
633NZ003M	94816	633NZ003M	10/09/2007	14/09/2007
637NZ003M	2842	637NZ003M	10/09/2007	14/09/2007
643NZ003M	106756	643NZ003M	10/09/2007	14/09/2007
651NZ003M	75454	651NZ003M	10/09/2007	14/09/2007
652NZ003M			10/09/2007	14/09/2007
656NZ003M	92567	656NZ003M	10/09/2007	14/09/2007
658NZ003M	75670	658NZ003M	10/09/2007	14/09/2007
665NZ003M	77226	0090176	10/09/2007	14/09/2007
669NZ003M			10/09/2007	14/09/2007
673NZ003M	94457	673NZ003M	10/09/2007	14/09/2007
681NZ003M	86244	681NZ003M	10/09/2007	14/09/2007
683NZ003M	84833	683NZ003M	10/09/2007	14/09/2007
689NZ003M	17970	689NZ003M	10/09/2007	14/09/2007
701TL003M	92731	701TL003M	10/09/2007	14/09/2007
711TL003M	5571	711TL003M	10/09/2007	14/09/2007
802NA003M	41183	802NA003M	10/09/2007	14/09/2007
807NA003M	20326	807NA003M	10/09/2007	14/09/2007
809NA003M	4508	809NA003M	10/09/2007	14/09/2007
836NA003M	50184	836NA003M	10/09/2007	14/09/2007
850NA003C	45694	850NA003C	10/09/2007	14/09/2007
850NA103M	85297	0980113	10/09/2007	14/09/2007
850NA203M	103688	850NA203M	10/09/2007	14/09/2007
910TL003M	32806	910TL003M	10/09/2007	14/09/2007
918CH003M			10/09/2007	14/09/2007
925CH003M		925CH003M	10/09/2007	14/09/2007
926CH003M	100228	926CH003M	10/09/2007	14/09/2007
927CH003M	97983	927CH003M	10/09/2007	14/09/2007
934CH003M		934CH003M	10/09/2007	14/09/2007
943CH003M	105438	943CH003M	10/09/2007	14/09/2007
975TL003M	100453	975TL003M	10/09/2007	14/09/2007
981TL003M	1123	981TL003M	10/09/2007	14/09/2007
983TL003M	16583	0170103	10/09/2007	14/09/2007
987TL003M		0890140	10/09/2007	14/09/2007
526EC013M	103392	526EC013M	10/09/2007	14/09/2007
534EC013M	92342	534EC013M	10/09/2007	14/09/2007

535EC013M	89656	535EC013M	10/09/2007	14/09/2007
548EC013M	98321	548EC013M	10/09/2007	14/09/2007
549EC013M	92301	549EC013M	10/09/2007	14/09/2007
551EC013M	74312	551EC013M	10/09/2007	14/09/2007
557EC013M	68434	557EC013M	10/09/2007	14/09/2007
559EC013M	39015	559EC013M	10/09/2007	14/09/2007
567EC013M	103335	567EC013M	10/09/2007	14/09/2007
568EC013M	63826	568EC013M	10/09/2007	14/09/2007
569EC013M	93727	569EC013M	10/09/2007	14/09/2007
570EC013M	0680134	570EC013M	17/09/2007	21/09/2007
596NZ013M	110550	596NZ013M	17/09/2007	21/09/2007
597NZ013M		597NZ013M	17/09/2007	21/09/2007
614NZ013M	70666	0310096	17/09/2007	21/09/2007
627NZ013M	107046	0220033	17/09/2007	21/09/2007
633NZ013M	101701	633NZ013M	17/09/2007	21/09/2007
635NZ013M	46599	635NZ013M	17/09/2007	21/09/2007
636NZ013M	87781	636NZ013M	17/09/2007	21/09/2007
637NZ013M	14152	637NZ013M	17/09/2007	21/09/2007
644NZ013M	106693	644NZ013M	17/09/2007	21/09/2007
645NZ013M	105213	645NZ013M	17/09/2007	21/09/2007
647NZ013M	110950	647NZ013M	17/09/2007	21/09/2007
658NZ013M	84596	658NZ013M	17/09/2007	21/09/2007
660NZ013M			17/09/2007	21/09/2007
664NZ013M	109871	664NZ013M	17/09/2007	21/09/2007
669NZ013M	79662	0090192	17/09/2007	21/09/2007
670NZ013M	50021	670NZ013M	17/09/2007	21/09/2007
676NZ013M	100544	676NZ013M	17/09/2007	21/09/2007
683NZ013M	35973	683NZ013M	17/09/2007	21/09/2007
686NZ013M	77052	686NZ013M	17/09/2007	21/09/2007
698NZ013M	94536	698NZ013M	17/09/2007	21/09/2007
699NZ013M	91262	699NZ013M	17/09/2007	21/09/2007
700NZ013M	42289	700NZ013M	17/09/2007	21/09/2007
809NA013M			17/09/2007	21/09/2007
832NA013M	112361	832NA013M	17/09/2007	21/09/2007
834NA013M		834NA013M	17/09/2007	21/09/2007
914TL013M	91927	914TL013M	17/09/2007	21/09/2007
983TL013M	98596	0170169	17/09/2007	21/09/2007
984TL013M	31424	0170064	17/09/2007	21/09/2007
531EC023M	89985	531EC023M	17/09/2007	21/09/2007
532EC023M	82052	532EC023M	17/09/2007	21/09/2007
534EC023M	93830	534EC023M	17/09/2007	21/09/2007
536EC023M	79882	536EC023M	17/09/2007	21/09/2007
539EC023M	79885	539EC023M	17/09/2007	21/09/2007
540EC023M	89816	540EC023M	17/09/2007	21/09/2007
559EC023M	84825	559EC023M	17/09/2007	21/09/2007
605NZ023M	68880	605NZ023M	17/09/2007	21/09/2007
606NZ123M	72501	606NZ123M	17/09/2007	21/09/2007
625NZ023M			17/09/2007	21/09/2007
629NZ023M	108685	0220136	17/09/2007	21/09/2007
630NZ023M	38090	630NZ023M	17/09/2007	21/09/2007
634NZ023M	89580	634NZ023M	17/09/2007	21/09/2007
635NZ023M	72824	635NZ023M	17/09/2007	21/09/2007
637NZ023M	20328	637NZ023M	17/09/2007	21/09/2007
656NZ023M			17/09/2007	21/09/2007
658NZ023M			17/09/2007	21/09/2007
677NZ023M	84828	677NZ023M	17/09/2007	21/09/2007
692NZ023M	46245	692NZ023M	17/09/2007	21/09/2007
695NZ023M	106684	695NZ023M	17/09/2007	21/09/2007
805NA023M	78624	805NA023M	17/09/2007	21/09/2007

809NA023M	59211	809NA023M	17/09/2007	21/09/2007
809NA123M			17/09/2007	21/09/2007
846NA023M	103143	846NA023M	17/09/2007	21/09/2007
847NA023M	46184	847NA023M	17/09/2007	21/09/2007
914TL023M	92129	914TL023M	17/09/2007	21/09/2007
923CH123M			17/09/2007	21/09/2007
939CH023M		939CH023M	17/09/2007	21/09/2007
973TL023M	73491	973TL023M	17/09/2007	21/09/2007
104013	104013	850NA206M	17/09/2007	21/09/2007
20383	20383		17/09/2007	21/09/2007
50853	50853		17/09/2007	21/09/2007
5133	5133		17/09/2007	21/09/2007
75893	75893	75893	17/09/2007	21/09/2007
80103	80103		17/09/2007	21/09/2007
89103	89103	750TL004M	17/09/2007	21/09/2007
93043	93043		17/09/2007	21/09/2007
9363	9363		17/09/2007	21/09/2007
94103	94103		17/09/2007	21/09/2007
99683	99683		17/09/2007	21/09/2007
0010023	360		17/09/2007	21/09/2007
0010073	34243		17/09/2007	21/09/2007
0010543	89113		17/09/2007	21/09/2007
0010693	86813		24/09/2007	28/09/2007
0010793	21773		24/09/2007	28/09/2007
0010923	81313		24/09/2007	28/09/2007
0011013	107573		24/09/2007	28/09/2007
0011043	40243		24/09/2007	28/09/2007
0011113	106963		24/09/2007	28/09/2007
0011223	40233		24/09/2007	28/09/2007
0011253	94063		24/09/2007	28/09/2007
0011393	78436		24/09/2007	28/09/2007
0011633	38434		24/09/2007	28/09/2007
0011733	38493		24/09/2007	28/09/2007
0011783	72386		24/09/2007	28/09/2007
0011793	95225		24/09/2007	28/09/2007
0012053	28584		24/09/2007	28/09/2007
0012133	36099		24/09/2007	28/09/2007
0012153	47647		24/09/2007	28/09/2007
0012183	84093		24/09/2007	28/09/2007
0012223	48532		24/09/2007	28/09/2007
0012313	107431		24/09/2007	28/09/2007
0012383	106879		24/09/2007	28/09/2007
0012413	78889		24/09/2007	28/09/2007
0012443	89193		24/09/2007	28/09/2007
0012493	86162		24/09/2007	28/09/2007
0012503	86806		24/09/2007	28/09/2007
0012673	74128		24/09/2007	28/09/2007
0012763	95228		24/09/2007	28/09/2007
0012803	108375		24/09/2007	28/09/2007
0012813	101950		24/09/2007	28/09/2007
0012943	37768		24/09/2007	28/09/2007
0013043	113655		24/09/2007	28/09/2007
531EC004M	84518	531EC004M	24/09/2007	28/09/2007
539EC004M	17003	539EC004M	24/09/2007	28/09/2007
540EC004M	21298	540EC004M	24/09/2007	28/09/2007
541EC004M	104588	541EC004M	24/09/2007	28/09/2007
554EC004M	45339	554EC004M	24/09/2007	28/09/2007
558EC004M	111119	558EC004M	24/09/2007	28/09/2007
568EC004M	56957	568EC004M	24/09/2007	28/09/2007

586NZ004M	75970	0270217	24/09/2007	28/09/2007
589NZ004M	91643	0270315	24/09/2007	28/09/2007
596NZ004M		596NZ004M	24/09/2007	28/09/2007
599NZ004M		599NZ004M	24/09/2007	28/09/2007
611NZ004M	97227	611NZ004M	24/09/2007	28/09/2007
617NZ004M	96898	0310225	24/09/2007	28/09/2007
618NZ004M	96911	0310197	24/09/2007	28/09/2007
621NZ004M	111638	621NZ004M	24/09/2007	28/09/2007
633NZ004M	98307	633NZ004M	24/09/2007	28/09/2007
634NZ004M	79898	634NZ004M	24/09/2007	28/09/2007
636NZ004M	43060	636NZ004M	24/09/2007	28/09/2007
641NZ004M	3073	641NZ004M	24/09/2007	28/09/2007
644NZ004M	106605	644NZ004M	24/09/2007	28/09/2007
655NZ004M	106747	655NZ004M	24/09/2007	28/09/2007
657NZ004M	103126	657NZ004M	24/09/2007	28/09/2007
664NZ004M	45043	0090033	24/09/2007	28/09/2007
666NZ004M	10532	666NZ004M	24/09/2007	28/09/2007
668NZ004M	79700	668NZ004M	24/09/2007	28/09/2007
672NZ004M	91984	672NZ004M	24/09/2007	28/09/2007
674NZ004M	92124	674NZ004M	24/09/2007	28/09/2007
681NZ004M	89853	681NZ004M	24/09/2007	28/09/2007
683NZ004M	84834	683NZ004M	24/09/2007	28/09/2007
684NZ004M	22084	684NZ004M	24/09/2007	28/09/2007
685NZ004M	35782	685NZ004M	24/09/2007	28/09/2007
686NZ004M	69523	686NZ004M	24/09/2007	28/09/2007
689NZ004M	18566	689NZ004M	24/09/2007	28/09/2007
711TL004M	6165	711TL004M	24/09/2007	28/09/2007
732TL004M	89109	732TL004M	24/09/2007	28/09/2007
808NA104M	77929	808NA104M	24/09/2007	28/09/2007
844NA004M	34792	844NA004M	24/09/2007	28/09/2007
850NA004M	71558	850NA004M	01/10/2007	05/10/2007
917TL004M	52701	917TL004M	01/10/2007	05/10/2007
944CH004M	90528	944CH004M	01/10/2007	05/10/2007
983TL004M	1589	0170109	01/10/2007	05/10/2007
990TL004M	89610	990TL004M	01/10/2007	05/10/2007
526EC014M	103408	526EC014M	01/10/2007	05/10/2007
533EC014M	36733	533EC014M	01/10/2007	05/10/2007
534EC014M	92343	534EC014M	01/10/2007	05/10/2007
537EC014M	20910	537EC014M	01/10/2007	05/10/2007
547EC014M	102859	547EC014M	01/10/2007	05/10/2007
548EC014M	98348	548EC014M	01/10/2007	05/10/2007
550EC014M	87936	550EC014M	01/10/2007	05/10/2007
552EC014M	36900	552EC014M	01/10/2007	05/10/2007
554EC014M	68472	554EC014M	01/10/2007	05/10/2007
555EC014M	68431	555EC014M	01/10/2007	05/10/2007
565EC014M	83392	565EC014M	01/10/2007	05/10/2007
568EC014M	106568	568EC014M	01/10/2007	05/10/2007
576NZ014M	106702	0310052	01/10/2007	05/10/2007
577NZ014M	75529	577NZ014M	01/10/2007	05/10/2007
594NZ014M		594NZ014M	01/10/2007	05/10/2007
599NZ014M	23624	599NZ014M	01/10/2007	05/10/2007
602NZ014M	74443	602NZ014M	01/10/2007	05/10/2007
603NZ014M	106973	603NZ014M	01/10/2007	05/10/2007
613NZ014M	91561	0310222	01/10/2007	05/10/2007
614NZ014M	99174	614NZ014M	01/10/2007	05/10/2007
622NZ014M			01/10/2007	05/10/2007
624NZ014M	48048	0220022	01/10/2007	05/10/2007
630NZ014M		630NZ014M	01/10/2007	05/10/2007
632NZ014M	99203	632NZ014M	01/10/2007	05/10/2007

633NZ014M	101794	633NZ014M	01/10/2007	05/10/2007
634NZ014M	84564	634NZ014M	01/10/2007	05/10/2007
653NZ014M	108351	653NZ014M	01/10/2007	05/10/2007
663NZ014M	18541	663NZ014M	01/10/2007	05/10/2007
666NZ012M	52859	666NZ012M	01/10/2007	05/10/2007
668NZ014M	84618	0090158	01/10/2007	05/10/2007
688NZ014M	84830	688NZ014M	01/10/2007	05/10/2007
690NZ014M	88714	690NZ014M	01/10/2007	05/10/2007
695NZ014M	106922	695NZ014M	01/10/2007	05/10/2007
698NZ014M	95748	698NZ014M	01/10/2007	05/10/2007
699NZ014M	91270	699NZ014M	01/10/2007	05/10/2007
704TL014M	100440	704TL014M	01/10/2007	05/10/2007
707TL014M	90249	707TL014M	01/10/2007	05/10/2007
709TL014M	86243	709TL014M	01/10/2007	05/10/2007
710TL014M	38513	710TL014M	01/10/2007	05/10/2007
715TL014M	80102	715TL014M	01/10/2007	05/10/2007
725TL014M	35995	725TL014M	01/10/2007	05/10/2007
750TL014M			01/10/2007	05/10/2007
808NA014M	101046	808NA014M	01/10/2007	05/10/2007
831NA014M		831NA014M	01/10/2007	05/10/2007
833NA014M		833NA014M	01/10/2007	05/10/2007
840NA014M	49461	840NA014M	01/10/2007	05/10/2007
850NA014M			01/10/2007	05/10/2007
912TL014M	70021	912TL014M	01/10/2007	05/10/2007
914TL014M	91928	914TL014M	01/10/2007	05/10/2007
923CH014M			01/10/2007	05/10/2007
934CH014M		934CH014M	01/10/2007	05/10/2007
935CH014M	82598	935CH014M	01/10/2007	05/10/2007
936CH014M	109481	936CH014M	01/10/2007	05/10/2007
939CH014M		939CH014M	01/10/2007	05/10/2007
973TL014M	72728	973TL014M	01/10/2007	05/10/2007
980TL014M	99384	980TL014M	01/10/2007	05/10/2007
540EC024M	90236	540EC024M	01/10/2007	05/10/2007
555EC024M	70040	555EC024M	01/10/2007	05/10/2007
566EC024M	91364	566EC024M	01/10/2007	05/10/2007
567EC024M	3782	567EC024M	01/10/2007	05/10/2007
568EC024M	54916	568EC024M	01/10/2007	05/10/2007
570EC024M	79139	570EC024M	01/10/2007	05/10/2007
603NZ024M	68381	603NZ024M	01/10/2007	05/10/2007
614NZ024M	85081	0310195	01/10/2007	05/10/2007
624NZ024M	107514	624NZ024M	01/10/2007	05/10/2007
630NZ024M	105194	630NZ024M	01/10/2007	05/10/2007
632NZ024M	103272	632NZ024M	01/10/2007	05/10/2007
633NZ024M	106514	633NZ024M	08/10/2007	12/10/2007
636NZ024M	90039	636NZ024M	08/10/2007	12/10/2007
637NZ024M	20751	637NZ024M	08/10/2007	12/10/2007
643NZ024M	108727	643NZ024M	08/10/2007	12/10/2007
655NZ024M	108219	655NZ024M	08/10/2007	12/10/2007
656NZ024M	97813	656NZ024M	08/10/2007	12/10/2007
662NZ024M	84594	662NZ024M	08/10/2007	12/10/2007
678NZ024M	49842	678NZ024M	08/10/2007	12/10/2007
712TL024M	5119	712TL024M	08/10/2007	12/10/2007
805NA024M	50894	805NA024M	08/10/2007	12/10/2007
807NA024M	74430	807NA024M	08/10/2007	12/10/2007
850NA224M	109033	0980033	08/10/2007	12/10/2007
915TL024M	103859	915TL024M	08/10/2007	12/10/2007
916TL024M	71736	916TL024M	08/10/2007	12/10/2007
922CH024M			08/10/2007	12/10/2007
971TL024M	114052	971TL024M	08/10/2007	12/10/2007

972TL024M	101620	972TL024M	08/10/2007	12/10/2007
975TL024M	98610	975TL024M	08/10/2007	12/10/2007
531EC034M	94798	531EC034M	08/10/2007	12/10/2007
539EC034M	95723	539EC034M	08/10/2007	12/10/2007
557EC034M	88604	557EC034M	08/10/2007	12/10/2007
559EC034M	97084	559EC034M	08/10/2007	12/10/2007
605NZ034M	66756	605NZ034M	08/10/2007	12/10/2007
626NZ034M			08/10/2007	12/10/2007
655NZ034M	110361	655NZ034M	08/10/2007	12/10/2007
656NZ034M	106622	656NZ034M	08/10/2007	12/10/2007
663NZ034M	50846	663NZ034M	08/10/2007	12/10/2007
829NA034M			08/10/2007	12/10/2007
972TL034M	106582	972TL034M	08/10/2007	12/10/2007
102154	0740119		08/10/2007	12/10/2007
105864		713TL093M	08/10/2007	12/10/2007
112294	112294		08/10/2007	12/10/2007
113204	113204		08/10/2007	12/10/2007
11984	11984		08/10/2007	12/10/2007
12994	12994		08/10/2007	12/10/2007
81294	81294		08/10/2007	12/10/2007
96184	96184	96184	08/10/2007	12/10/2007
0010034	6499		08/10/2007	12/10/2007
0010164	48543		08/10/2007	12/10/2007
0010254	3905		08/10/2007	12/10/2007
0010474	39114		08/10/2007	12/10/2007
0010494	72494		08/10/2007	12/10/2007
0010694	80054		08/10/2007	12/10/2007
0010764	94644		08/10/2007	12/10/2007
0010834	15334		08/10/2007	12/10/2007
0010854	73714		08/10/2007	12/10/2007
0010874	47494		08/10/2007	12/10/2007
0010934	80064		08/10/2007	12/10/2007
0010974	109464		08/10/2007	12/10/2007
0010984	95194		08/10/2007	12/10/2007
0011064	75284		08/10/2007	12/10/2007
0011104	83744		08/10/2007	12/10/2007
0011154	96424		08/10/2007	12/10/2007
0011184	78934		08/10/2007	12/10/2007
0011344	95262		08/10/2007	12/10/2007
0011374	109433		08/10/2007	12/10/2007
0011384	34456		08/10/2007	12/10/2007
0011524	93545		08/10/2007	12/10/2007
0011604	73850		08/10/2007	12/10/2007
0011674	91354		08/10/2007	12/10/2007
0011714	80972		08/10/2007	12/10/2007
0011724	86914		08/10/2007	12/10/2007
0011744	83696		08/10/2007	12/10/2007
0011774	100040		08/10/2007	12/10/2007
0011824	107023		08/10/2007	12/10/2007
0012034	83730		08/10/2007	12/10/2007
0012154	78754		08/10/2007	12/10/2007
0012174	85039		08/10/2007	12/10/2007
0012224	93882		08/10/2007	12/10/2007
0012234	39817		08/10/2007	12/10/2007

DÍGITO 1 Y 2

528EC001M	102861	528EC001M	24/09/2007	28/09/2007
535EC001M	80362	535EC001M	24/09/2007	28/09/2007

536EC001M	40377	536EC001M	24/09/2007	28/09/2007
558EC001M	100400	558EC001M	24/09/2007	28/09/2007
561EC001M	23103	561EC001M	24/09/2007	28/09/2007
568EC001M	42113	568EC001M	24/09/2007	28/09/2007
570EC001M		0680128	24/09/2007	28/09/2007
577NZ001M	95603	0310185	24/09/2007	28/09/2007
582NZ001M			24/09/2007	28/09/2007
601NZ001M	91982	601NZ001M	24/09/2007	28/09/2007
659NZ001M	45089	659NZ001M	24/09/2007	28/09/2007
661NZ001M			24/09/2007	28/09/2007
668NZ001M	79670	0090394	24/09/2007	28/09/2007
677NZ001M	36621	677NZ001M	24/09/2007	28/09/2007
691NZ001M	204	691NZ001M	24/09/2007	28/09/2007
703TL001M	73291	703TL001M	24/09/2007	28/09/2007
705TL001M	108779	705TL001M	24/09/2007	28/09/2007
716TL001M	435	716TL001M	24/09/2007	28/09/2007
808NA001M	101134	808NA001M	24/09/2007	28/09/2007
808NA101M	1739	0020501	24/09/2007	28/09/2007
810NA001M			24/09/2007	28/09/2007
846NA001M	56621	846NA001M	24/09/2007	28/09/2007
916TL001M	15134	916TL001M	24/09/2007	28/09/2007
919CH001M			24/09/2007	28/09/2007
925CH001M	101474	925CH001M	24/09/2007	28/09/2007
927CH001M	96352	927CH001M	24/09/2007	28/09/2007
930CH001M	87450	930CH001M	24/09/2007	28/09/2007
0010651	4011		24/09/2007	28/09/2007
0010661	75251		24/09/2007	28/09/2007
0010721	40251		24/09/2007	28/09/2007
0010751	39171		24/09/2007	28/09/2007
0010761	47611		24/09/2007	28/09/2007
0010831	48551		24/09/2007	28/09/2007
0010851	86721		24/09/2007	28/09/2007
0011011	40211		24/09/2007	28/09/2007
0011161	78831		24/09/2007	28/09/2007
0011371	86126		24/09/2007	28/09/2007
0011391	2966		24/09/2007	28/09/2007
0011421	101998		24/09/2007	28/09/2007
0012351	86160		24/09/2007	28/09/2007
0012401	106918		24/09/2007	28/09/2007
0012461	89538		24/09/2007	28/09/2007
0012471	99398		24/09/2007	28/09/2007
0012501	72847		24/09/2007	28/09/2007
0012511	49605		24/09/2007	28/09/2007
0012601	83653		24/09/2007	28/09/2007
0012641	81832		24/09/2007	28/09/2007
0012661	107406		24/09/2007	28/09/2007
0012671	106911		24/09/2007	28/09/2007
0012791	106912		24/09/2007	28/09/2007
0012801	76855		24/09/2007	28/09/2007
0012851	96458		24/09/2007	28/09/2007
0012871	86051		24/09/2007	28/09/2007
0013021	51510		24/09/2007	28/09/2007
0013041	113647		24/09/2007	28/09/2007
0013061	76847		24/09/2007	28/09/2007
0013091	113686		24/09/2007	28/09/2007
0013111	47389		24/09/2007	28/09/2007
0013121	88079		24/09/2007	28/09/2007
0020041	80037		24/09/2007	28/09/2007
0020061	35203		24/09/2007	28/09/2007

0020091	6551		24/09/2007	28/09/2007
0020421	94552		24/09/2007	28/09/2007
0020431	105643		24/09/2007	28/09/2007
0020471	73078		24/09/2007	28/09/2007
0020511	1904	810NA047M	24/09/2007	28/09/2007
0020551	52833	809NA025M	24/09/2007	28/09/2007
0022081	2285	808NA078M	24/09/2007	28/09/2007
0022091	5629		24/09/2007	28/09/2007
0030021	2173	691NZ003M	24/09/2007	28/09/2007
0030241	24641	559EC010M	24/09/2007	28/09/2007
0030661	88657		01/10/2007	05/10/2007
0040301			01/10/2007	05/10/2007
0050031	72421		01/10/2007	05/10/2007
0050061	65651		01/10/2007	05/10/2007
0050131	97329		01/10/2007	05/10/2007
0050161	69861		01/10/2007	05/10/2007
0050191	78495		01/10/2007	05/10/2007
0050261	84057		01/10/2007	05/10/2007
0050271	106180		01/10/2007	05/10/2007
0050311	93515		01/10/2007	05/10/2007
0070051	18899		01/10/2007	05/10/2007
0090011	15660	663NZ012M	01/10/2007	05/10/2007
0090131	49521	661NZ004M	01/10/2007	05/10/2007
0090141	82511		01/10/2007	05/10/2007
0090171	77231	661NZ008M	01/10/2007	05/10/2007
0090271	93230		01/10/2007	05/10/2007
0090521	106663		01/10/2007	05/10/2007
0090561			01/10/2007	05/10/2007
0090591			01/10/2007	05/10/2007
0110021	16623		01/10/2007	05/10/2007
0110061	66447		01/10/2007	05/10/2007
0110091	96781		01/10/2007	05/10/2007
0110121	101381		01/10/2007	05/10/2007
0110151	37481		01/10/2007	05/10/2007
0110171	88281	591NZ027M	01/10/2007	05/10/2007
0110241	104064	590NZ003M	01/10/2007	05/10/2007
0110261	43517		01/10/2007	05/10/2007
0110271	84673		01/10/2007	05/10/2007
0110311	97941		01/10/2007	05/10/2007
0110401	105811		01/10/2007	05/10/2007
0110411	97948		01/10/2007	05/10/2007
0110491	101514		01/10/2007	05/10/2007
0120031	13644		01/10/2007	05/10/2007
0120221	66422		01/10/2007	05/10/2007
0120231	8978		01/10/2007	05/10/2007
0120291	37326		01/10/2007	05/10/2007
0120321	82839		01/10/2007	05/10/2007
0120361	101316		01/10/2007	05/10/2007
0120391	95404		01/10/2007	05/10/2007
0120451	81340		01/10/2007	05/10/2007
0140011	12932		01/10/2007	05/10/2007
0140031	3108		01/10/2007	05/10/2007
0140041	11369		01/10/2007	05/10/2007
0140131	12135		01/10/2007	05/10/2007
0140141	18250		01/10/2007	05/10/2007
0140151	48049		01/10/2007	05/10/2007
0140311	94471		01/10/2007	05/10/2007
0140531	33801		01/10/2007	05/10/2007
0140561	78851		01/10/2007	05/10/2007

0140691	79951		01/10/2007	05/10/2007
0140831	103326		01/10/2007	05/10/2007
0140861	4514		01/10/2007	05/10/2007
0140901	96592		01/10/2007	05/10/2007
0140911	93060		01/10/2007	05/10/2007
0140951	103287		01/10/2007	05/10/2007
0141011			01/10/2007	05/10/2007
0150081	72831		01/10/2007	05/10/2007
0170111	87221		01/10/2007	05/10/2007
0170161	98593		01/10/2007	05/10/2007
0170191	111565	982TL004M	01/10/2007	05/10/2007
0180101	89841		01/10/2007	05/10/2007
0180291	39555		01/10/2007	05/10/2007
0180311	18806		01/10/2007	05/10/2007
0180691	103282		01/10/2007	05/10/2007
0190081	36998		01/10/2007	05/10/2007
0190121	76613		01/10/2007	05/10/2007
0200141	24521		01/10/2007	05/10/2007
0200191			01/10/2007	05/10/2007
0200201	24531		01/10/2007	05/10/2007
0200321	84393		01/10/2007	05/10/2007
0200331	107063		01/10/2007	05/10/2007
0200341	104486		01/10/2007	05/10/2007
0200351	24612		01/10/2007	05/10/2007
0200421	84398		01/10/2007	05/10/2007
0200451	12982		01/10/2007	05/10/2007
0200461	103006		08/10/2007	12/10/2007
0200491			08/10/2007	12/10/2007
0210081	18618		08/10/2007	12/10/2007
0210121	9467		08/10/2007	12/10/2007
0220011	7978	626NZ001M	08/10/2007	12/10/2007
0220031	69574	627NZ022M	08/10/2007	12/10/2007
0220061	105191	631NZ011M	08/10/2007	12/10/2007
0220111	69561	624NZ016M	08/10/2007	12/10/2007
0220121	89095	626NZ008M	08/10/2007	12/10/2007
0230111	34356		08/10/2007	12/10/2007
0230161	35389		08/10/2007	12/10/2007
0250041	87672		08/10/2007	12/10/2007
0250141	90677		08/10/2007	12/10/2007
0250181	96128		08/10/2007	12/10/2007
0250211	110855		08/10/2007	12/10/2007
0250271	90687		08/10/2007	12/10/2007
0250351	14042		08/10/2007	12/10/2007
674NZ011M	85659	674NZ011M	08/10/2007	12/10/2007
684NZ011M	28889	684NZ011M	08/10/2007	12/10/2007
686NZ011M	77910	686NZ011M	08/10/2007	12/10/2007
687NZ011M	63979	687NZ011M	08/10/2007	12/10/2007
534EC021M	93763	534EC021M	08/10/2007	12/10/2007
540EC021M	84549	540EC021M	08/10/2007	12/10/2007
971TL021M	98366	971TL021M	08/10/2007	12/10/2007
539EC031M	90028	539EC031M	08/10/2007	12/10/2007
972TL031M	103280	972TL031M	08/10/2007	12/10/2007
973TL031M	113884	973TL031M	08/10/2007	12/10/2007
640NZ041M	84426	640NZ041M	08/10/2007	12/10/2007
546EC001M	102860	546EC001M	08/10/2007	12/10/2007
535EC002M	82053	535EC002M	08/10/2007	12/10/2007
538EC002M	93835	538EC002M	08/10/2007	12/10/2007
539EC002M	13479	539EC002M	08/10/2007	12/10/2007
541EC002M	95684	541EC002M	08/10/2007	12/10/2007

546EC002M	102880	546EC002M	08/10/2007	12/10/2007
555EC002M	21954	555EC002M	08/10/2007	12/10/2007
558EC002M	104244	558EC002M	08/10/2007	12/10/2007
559EC002M	5104	559EC002M	08/10/2007	12/10/2007
565EC002M	91380	565EC002M	08/10/2007	12/10/2007
568EC002M	43908	568EC002M	08/10/2007	12/10/2007
576NZ002M	37012	0310020	08/10/2007	12/10/2007
577NZ002M	77565	0310089	08/10/2007	12/10/2007
581NZ002M			08/10/2007	12/10/2007
582NZ002M			08/10/2007	12/10/2007
596NZ002M		596NZ002M	08/10/2007	12/10/2007
597NZ002M	98529	597NZ002M	08/10/2007	12/10/2007
598NZ002M		598NZ002M	08/10/2007	12/10/2007
599NZ002M		599NZ002M	08/10/2007	12/10/2007
603NZ002M	80587	603NZ002M	08/10/2007	12/10/2007
606NZ002M	51721	606NZ002M	08/10/2007	12/10/2007
609NZ002M	75086	0310107	08/10/2007	12/10/2007
610NZ002M	44872	0310192	08/10/2007	12/10/2007
618NZ002M	73007	0310095	08/10/2007	12/10/2007
622NZ002M			08/10/2007	12/10/2007
624NZ002M	91510	624NZ002M	08/10/2007	12/10/2007
627NZ002M	105184	627NZ002M	08/10/2007	12/10/2007
628NZ002M			08/10/2007	12/10/2007
629NZ002M	104499	629NZ002M	08/10/2007	12/10/2007
635NZ002M	2417	0180250	08/10/2007	12/10/2007
637NZ002M	2130	637NZ002M	08/10/2007	12/10/2007
642NZ002M	110363	642NZ002M	08/10/2007	12/10/2007
643NZ002M	106744	0090462	08/10/2007	12/10/2007
662NZ002M	75679	662NZ002M	08/10/2007	12/10/2007
663NZ002C		663NZ002C	08/10/2007	12/10/2007
668NZ002M	79671	668NZ002M	08/10/2007	12/10/2007
669NZ002M	73329	669NZ002M	08/10/2007	12/10/2007
670NZ002M	38243	670NZ002M	08/10/2007	12/10/2007
675NZ002M	85666	675NZ002M	08/10/2007	12/10/2007
676NZ002M	10244	676NZ002M	08/10/2007	12/10/2007
679NZ002M	105372	679NZ002M	08/10/2007	12/10/2007
681NZ002M	85387	681NZ002M	08/10/2007	12/10/2007
682NZ002M	99681	682NZ002M	08/10/2007	12/10/2007
685NZ002M	38471	685NZ002M	08/10/2007	12/10/2007
689NZ002M	17823	689NZ002M	08/10/2007	12/10/2007
704TL002M	83827	704TL002M	08/10/2007	12/10/2007
716TL002M	2566	716TL002M	08/10/2007	12/10/2007
724TL002M	82884	724TL002M	15/10/2007	19/10/2007
726TL002M	60729	726TL002M	15/10/2007	19/10/2007
727TL002M	11722	727TL002M	15/10/2007	19/10/2007
806NA002M	91952	806NA002M	15/10/2007	19/10/2007
809NA102M	70297	809NA102M	15/10/2007	19/10/2007
810NA102M	4070	810NA102M	15/10/2007	19/10/2007
840NA002M	32293	840NA002M	15/10/2007	19/10/2007
846NA002M	92462	846NA002M	15/10/2007	19/10/2007
850NA102M	83082	850NA102M	15/10/2007	19/10/2007
850NA202M	103687	0980080	15/10/2007	19/10/2007
908TL002M	19462	908TL002M	15/10/2007	19/10/2007
914TL002M	18517	914TL002M	15/10/2007	19/10/2007
916TL002M	15963	916TL002M	15/10/2007	19/10/2007
919CH002M			15/10/2007	19/10/2007
927CH002M	96881	927CH002M	15/10/2007	19/10/2007
930CH002A	111629	930CH002A	15/10/2007	19/10/2007
935CH002M	64014	935CH002M	15/10/2007	19/10/2007

973TL002M	18268	973TL002M	15/10/2007	19/10/2007
975TL002M	41721	975TL002M	15/10/2007	19/10/2007
977TL002M	83171	977TL002M	15/10/2007	19/10/2007
981TL002M	14979	0170218	15/10/2007	19/10/2007
983TL002M	41261	0170101	15/10/2007	19/10/2007
995TL002M	99202	0890079	15/10/2007	19/10/2007
526EC012M	103332	526EC012M	15/10/2007	19/10/2007
535EC012M	87955	535EC012M	15/10/2007	19/10/2007
537EC012M	16996	537EC012M	15/10/2007	19/10/2007
540EC012M	46626	540EC012M	15/10/2007	19/10/2007
548EC012M	96755	548EC012M	15/10/2007	19/10/2007
549EC012M	92282	549EC012M	15/10/2007	19/10/2007
553EC012M	14372	553EC012M	15/10/2007	19/10/2007
556EC012M	70019	556EC012M	15/10/2007	19/10/2007
559EC012M	35014	559EC012M	15/10/2007	19/10/2007
566EC012M	79170	566EC012M	15/10/2007	19/10/2007
567EC012M	90579	567EC012M	15/10/2007	19/10/2007
570EC012M	71979	570EC012M	15/10/2007	19/10/2007
584NZ012M			15/10/2007	19/10/2007
587NZ012M	78780	0270050	15/10/2007	19/10/2007
591NZ012M	94729	0110339	15/10/2007	19/10/2007
592NZ012M	85087	592NZ012M	15/10/2007	19/10/2007
594NZ012M	73273	594NZ012M	15/10/2007	19/10/2007
596NZ012M	96872	596NZ012M	15/10/2007	19/10/2007
605NZ012M	36558	605NZ012M	15/10/2007	19/10/2007
606NZ112M	81720	606NZ112M	15/10/2007	19/10/2007
614NZ012M	51365	0310015	15/10/2007	19/10/2007
615NZ012M	107730	0310189	15/10/2007	19/10/2007
616NZ012M	100572	616NZ012M	15/10/2007	19/10/2007
621NZ012M			15/10/2007	19/10/2007
625NZ012M			15/10/2007	19/10/2007
627NZ012M	101891	0220091	15/10/2007	19/10/2007
628NZ012M			15/10/2007	19/10/2007
629NZ012M	88275	629NZ012M	15/10/2007	19/10/2007
633NZ012M	101696	633NZ012M	15/10/2007	19/10/2007
643NZ012M	108165	643NZ012M	15/10/2007	19/10/2007
655NZ012M	107211	655NZ012M	15/10/2007	19/10/2007
656NZ012M	95436	656NZ012M	15/10/2007	19/10/2007
665NZ012M	84690	665NZ012M	15/10/2007	19/10/2007
668NZ012M	84358	84358	15/10/2007	19/10/2007
676NZ012M	100543	676NZ012M	15/10/2007	19/10/2007
687NZ012M	75640	687NZ012M	15/10/2007	19/10/2007
701TL012M	88136	701TL012M	15/10/2007	19/10/2007
705TL012M	83714	705TL012M	15/10/2007	19/10/2007
708TL012M		708TL012M	15/10/2007	19/10/2007
712TL012M	3036	712TL012M	15/10/2007	19/10/2007
713TL012M	46978	713TL012M	15/10/2007	19/10/2007
746TL012			15/10/2007	19/10/2007
807NA012M	78001	807NA012M	15/10/2007	19/10/2007
921CH012M			15/10/2007	19/10/2007
925CH012M		925CH012M	15/10/2007	19/10/2007
942CH012M	14305	942CH012M	15/10/2007	19/10/2007
944CH012M		944CH012M	15/10/2007	19/10/2007
990TL012M	92476	990TL012M	15/10/2007	19/10/2007
112792	112792		15/10/2007	19/10/2007
1182	1182		15/10/2007	19/10/2007
45742	45742		15/10/2007	19/10/2007
47622	47622		15/10/2007	19/10/2007
47772	47772		22/10/2007	26/10/2007

62612	62612		22/10/2007	26/10/2007
73022	73022		22/10/2007	26/10/2007
73672	73672		22/10/2007	26/10/2007
92172	92172	804NA048M	22/10/2007	26/10/2007
95422	95422	667NZ016M	22/10/2007	26/10/2007
0010012	40115		22/10/2007	26/10/2007
0010112	30724		22/10/2007	26/10/2007
0010172	3131		22/10/2007	26/10/2007
0010392	23132		22/10/2007	26/10/2007
00 10482			22/10/2007	26/10/2007
0010722	48552		22/10/2007	26/10/2007
0010782	99082		22/10/2007	26/10/2007
0010882	109312		22/10/2007	26/10/2007
0010932	932		22/10/2007	26/10/2007
0010962	41802		22/10/2007	26/10/2007
0011112	75172		22/10/2007	26/10/2007
0011132	86142		22/10/2007	26/10/2007
0011152	97332		22/10/2007	26/10/2007
0011232	5552		22/10/2007	26/10/2007
0011432	99125		22/10/2007	26/10/2007
0011462	101953		22/10/2007	26/10/2007
0011472	62268		22/10/2007	26/10/2007
0011492	110711		22/10/2007	26/10/2007
0011602	39819		22/10/2007	26/10/2007
0011742	97590		22/10/2007	26/10/2007
0011872	89539		22/10/2007	26/10/2007
0011982	76948		22/10/2007	26/10/2007
0012172	101988		22/10/2007	26/10/2007
0012212	96400		22/10/2007	26/10/2007
0012222	71576		22/10/2007	26/10/2007
0012352	86139		22/10/2007	26/10/2007
0012402	78733		22/10/2007	26/10/2007
0012472	99456		22/10/2007	26/10/2007
0012532	89159		22/10/2007	26/10/2007
0012592	75267		22/10/2007	26/10/2007
0012722	107013		22/10/2007	26/10/2007
0012742	76830		22/10/2007	26/10/2007
0012802	82235		22/10/2007	26/10/2007
0012882	99036		22/10/2007	26/10/2007
0012932	102077		22/10/2007	26/10/2007
0012982	93717		22/10/2007	26/10/2007
0013022	4821		22/10/2007	26/10/2007
0013092	103111		22/10/2007	26/10/2007
0013122	16692		22/10/2007	26/10/2007
0013152			22/10/2007	26/10/2007
0020032	778		22/10/2007	26/10/2007
0020102	2145		22/10/2007	26/10/2007
0020222	4722		22/10/2007	26/10/2007
0020372	2829		22/10/2007	26/10/2007
0020502	1582		22/10/2007	26/10/2007
0020592	4952	810NA038M	22/10/2007	26/10/2007
0020642	1172		22/10/2007	26/10/2007
0020682	2732		22/10/2007	26/10/2007
0020702	6652		22/10/2007	26/10/2007
0020722	65632	809NA073M	22/10/2007	26/10/2007
0020762	34845		22/10/2007	26/10/2007
0020822	5882		22/10/2007	26/10/2007
0020842	35182		22/10/2007	26/10/2007
0020862	109222	809NA108M	22/10/2007	26/10/2007

0020892	1162		22/10/2007	26/10/2007
0020942	82972		22/10/2007	26/10/2007
0021102	2193		22/10/2007	26/10/2007
0021132	82039		22/10/2007	26/10/2007
0021142	93184		22/10/2007	26/10/2007
0021192	355		22/10/2007	26/10/2007
0021202	1152		22/10/2007	26/10/2007
0021222	2860		22/10/2007	26/10/2007

DÍGITO 9 Y 0

526EC009M	103270	526EC009M	08/10/2007	12/10/2007
534EC009M	92283	534EC009M	08/10/2007	12/10/2007
538EC009M	94848	538EC009M	08/10/2007	12/10/2007
545EC009M	111944	0180824	08/10/2007	12/10/2007
550EC009M	84431	550EC009M	08/10/2007	12/10/2007
551EC009M	68524	551EC009M	08/10/2007	12/10/2007
556EC009M	67796	556EC009M	08/10/2007	12/10/2007
567EC009M	83022	567EC009M	08/10/2007	12/10/2007
568EC009M	103420	568EC009M	08/10/2007	12/10/2007
569EC009M	107117	569EC009M	08/10/2007	12/10/2007
584NZ009M			08/10/2007	12/10/2007
586NZ009M	99928	0270337	08/10/2007	12/10/2007
591NZ009M	103727	0110312	08/10/2007	12/10/2007
592NZ009M		592NZ009M	08/10/2007	12/10/2007
593NZ009M		593NZ009M	08/10/2007	12/10/2007
596NZ009M		596NZ009M	08/10/2007	12/10/2007
597NZ009M		597NZ009M	08/10/2007	12/10/2007
599NZ009M		599NZ009M	08/10/2007	12/10/2007
601NZ009M	49651	601NZ009M	08/10/2007	12/10/2007
606NZ009M	51732	606NZ009M	08/10/2007	12/10/2007
613NZ009M	95627	0310219	08/10/2007	12/10/2007
616NZ009M	23558	0310002	08/10/2007	12/10/2007
618NZ009M	107181	618NZ009M	08/10/2007	12/10/2007
619NZ009M	107450	619NZ009M	08/10/2007	12/10/2007
631NZ009M	106068	0220034	08/10/2007	12/10/2007
636NZ009M	74076	636NZ009M	08/10/2007	12/10/2007
644NZ009M	106623	644NZ009M	08/10/2007	12/10/2007
665NZ009M	81176	665NZ009M	08/10/2007	12/10/2007
671NZ009M			08/10/2007	12/10/2007
673NZ009M	108247	673NZ009M	08/10/2007	12/10/2007
674NZ009M	92469	674NZ009M	08/10/2007	12/10/2007
676NZ009M	100369	676NZ009M	08/10/2007	12/10/2007
678NZ009M	107946	678NZ009M	08/10/2007	12/10/2007
683NZ009M	85852	683NZ009M	08/10/2007	12/10/2007
685NZ009M	40949	685NZ009M	08/10/2007	12/10/2007
688NZ009M	84838	688NZ009M	08/10/2007	12/10/2007
689NZ009M	20188	0030273	08/10/2007	12/10/2007
696NZ009M	107010	696NZ009M	08/10/2007	12/10/2007
701TL009M	102302	701TL009M	08/10/2007	12/10/2007
709TL009M	85384	709TL009M	08/10/2007	12/10/2007
719TL009M	38188	719TL009M	08/10/2007	12/10/2007
724TL009M	69146	724TL009M	08/10/2007	12/10/2007
728TL009M	89078	728TL009M	08/10/2007	12/10/2007
748TL009M	94795	748TL009M	08/10/2007	12/10/2007
807NA009M	76828	807NA009M	08/10/2007	12/10/2007
808NA009M			08/10/2007	12/10/2007
829NA009M	3953	0170010	08/10/2007	12/10/2007
835NA009M	112344	835NA009M	08/10/2007	12/10/2007

839NA009M	53352	839NA009M	08/10/2007	12/10/2007
841NA009M	38902	841NA009M	08/10/2007	12/10/2007
846NA009M	64529	846NA009M	08/10/2007	12/10/2007
849NA009M	65524	849NA009M	08/10/2007	12/10/2007
915TL009M	68462	915TL009M	08/10/2007	12/10/2007
917TL009M	68437	917TL009M	08/10/2007	12/10/2007
981TL009M	35094	981TL009M	08/10/2007	12/10/2007
982TL009M	41501	982TL009M	08/10/2007	12/10/2007
983TL009M	19479	0170145	08/10/2007	12/10/2007
989TL009M	101724	989TL009M	08/10/2007	12/10/2007
534EC019M	93759	534EC019M	08/10/2007	12/10/2007
537EC019M	39973	537EC019M	08/10/2007	12/10/2007
556EC019M	70152	556EC019M	08/10/2007	12/10/2007
559EC019M	71761	559EC019M	08/10/2007	12/10/2007
564EC019C	071977	564EC019C	08/10/2007	12/10/2007
565EC019M	87564	565EC019M	08/10/2007	12/10/2007
568EC019M	109479	568EC019M	08/10/2007	12/10/2007
569EC019C	36860	569EC019C	08/10/2007	12/10/2007
570EC019M	82651	570EC019M	08/10/2007	12/10/2007
598NZ019M		598NZ019M	08/10/2007	12/10/2007
608NZ019M	81695	608NZ019M	08/10/2007	12/10/2007
615NZ019M	77536	615NZ019M	08/10/2007	12/10/2007
622NZ019M			08/10/2007	12/10/2007
626NZ019M			08/10/2007	12/10/2007
627NZ019M			08/10/2007	12/10/2007
628NZ019M			08/10/2007	12/10/2007
631NZ019M	111246	631NZ019M	15/10/2007	19/10/2007
633NZ019M	103236	633NZ019M	15/10/2007	19/10/2007
637NZ019M			15/10/2007	19/10/2007
655NZ019M	112987	655NZ019M	15/10/2007	19/10/2007
656NZ019M	96174	656NZ019M	15/10/2007	19/10/2007
662NZ019M	84223	662NZ019M	15/10/2007	19/10/2007
670NZ019M	51460	670NZ019M	15/10/2007	19/10/2007
671NZ019M		671NZ019M	15/10/2007	19/10/2007
673NZ019M	16506	673NZ019M	15/10/2007	19/10/2007
677NZ019M	79903	677NZ019M	15/10/2007	19/10/2007
678NZ016M			15/10/2007	19/10/2007
688NZ019M	85482	688NZ019M	15/10/2007	19/10/2007
735TL019M	75855	735TL019M	15/10/2007	19/10/2007
813NA019M	108494	813NA019M	15/10/2007	19/10/2007
831NA019M		831NA019M	15/10/2007	19/10/2007
833NA019M		833NA019M	15/10/2007	19/10/2007
838NA019M		838NA019M	15/10/2007	19/10/2007
909TL019M	101864	909TL019M	15/10/2007	19/10/2007
916TL019M	70026	916TL019M	15/10/2007	19/10/2007
921CH019M			15/10/2007	19/10/2007
939CH019M		939CH019M	15/10/2007	19/10/2007
532EC029M	83791	532EC029M	15/10/2007	19/10/2007
554EC029M	70138	554EC029M	15/10/2007	19/10/2007
559EC029M	86242	559EC029M	15/10/2007	19/10/2007
634NZ029M	89949	634NZ029M	15/10/2007	19/10/2007
662NZ029M	84735	662NZ029M	15/10/2007	19/10/2007
663NZ029M	39752	663NZ029M	15/10/2007	19/10/2007
724TL029M	77698	724TL029M	15/10/2007	19/10/2007
725TL029M	17119	725TL029M	15/10/2007	19/10/2007
910TL029M			15/10/2007	19/10/2007
993TL029M	76062	993TL029M	15/10/2007	19/10/2007
532EC039M	84500	532EC039M	15/10/2007	19/10/2007
557EC039M	92027	557EC039M	15/10/2007	19/10/2007

606NZ039M	52590	606NZ039M	15/10/2007	19/10/2007
614NZ039M	108369	614NZ039M	15/10/2007	19/10/2007
615NZ039M	91562	615NZ039M	15/10/2007	19/10/2007
655NZ039M	110399	655NZ039M	15/10/2007	19/10/2007
656NZ039M	106661	656NZ039M	15/10/2007	19/10/2007
663NZ039M	72960	663NZ039M	15/10/2007	19/10/2007
712TL039M	2895	712TL039M	15/10/2007	19/10/2007
725TL039M	98804	725TL039M	15/10/2007	19/10/2007
802NA039M	78289	802NA039M	15/10/2007	19/10/2007
829NA039M			15/10/2007	19/10/2007
849NA039M	11768	849NA039M	15/10/2007	19/10/2007
850NA039M	71878	850NA039M	15/10/2007	19/10/2007
850NA139M	87611	850NA139M	15/10/2007	19/10/2007
557EC049M	104037	557EC049M	15/10/2007	19/10/2007
615NZ049M	91554	615NZ049M	15/10/2007	19/10/2007
712TL049M	1061	712TL049M	15/10/2007	19/10/2007
849NA049M	12892	849NA049M	15/10/2007	19/10/2007
606NZ059M	52592	606NZ059M	15/10/2007	19/10/2007
808NA069M	100911	808NA069M	15/10/2007	19/10/2007
724TL079M	40034	724TL079M	15/10/2007	19/10/2007
808NA079M	104825	808NA079M	15/10/2007	19/10/2007
724TL089M	98888	724TL089M	15/10/2007	19/10/2007
850NA189M	99664	850NA189M	15/10/2007	19/10/2007
108909	108909		15/10/2007	19/10/2007
112589	112589		15/10/2007	19/10/2007
113569	113569		15/10/2007	19/10/2007
37159	37159		15/10/2007	19/10/2007
48989	48989		15/10/2007	19/10/2007
76169	76169		15/10/2007	19/10/2007
78059	78059		15/10/2007	19/10/2007
0010139	37867		15/10/2007	19/10/2007
0010239	35852		15/10/2007	19/10/2007
0010249	48996		15/10/2007	19/10/2007
0010559	82369		15/10/2007	19/10/2007
0010689	35059		15/10/2007	19/10/2007
0010699	92959		15/10/2007	19/10/2007
0010709	92949		15/10/2007	19/10/2007
0010719	72449		15/10/2007	19/10/2007
0010769	5749		15/10/2007	19/10/2007
0010789	36329		15/10/2007	19/10/2007
0010799	28639		22/10/2007	26/10/2007
0010879	3329		22/10/2007	26/10/2007
0010959	34919		22/10/2007	26/10/2007
0010989	39879		22/10/2007	26/10/2007
0011079	81799		22/10/2007	26/10/2007
0011209	78937		22/10/2007	26/10/2007
0011279	94466		22/10/2007	26/10/2007
0011299	96452		22/10/2007	26/10/2007
0011379	101945		22/10/2007	26/10/2007
0011429	49407		22/10/2007	26/10/2007
0011609	78232		22/10/2007	26/10/2007
0011629	49064		22/10/2007	26/10/2007
0011669	89727		22/10/2007	26/10/2007
0011689	34143		22/10/2007	26/10/2007
0011709	40154		22/10/2007	26/10/2007
0011799	89245		22/10/2007	26/10/2007
0011899	106965		22/10/2007	26/10/2007
0012049	72460		22/10/2007	26/10/2007
0012079	93529		22/10/2007	26/10/2007

0012129	93262		22/10/2007	26/10/2007
0012139	93249		22/10/2007	26/10/2007
0012149	106928		22/10/2007	26/10/2007
0012179	78954		22/10/2007	26/10/2007
0012199	47614		22/10/2007	26/10/2007
0012219	72987		22/10/2007	26/10/2007
0012259	38890		22/10/2007	26/10/2007
0012369	94150		22/10/2007	26/10/2007
0012399	87369		22/10/2007	26/10/2007
0012409	78813		22/10/2007	26/10/2007
0012469	96925		22/10/2007	26/10/2007
0012509	91414		22/10/2007	26/10/2007
0012529	96427		22/10/2007	26/10/2007
0012539	96448		22/10/2007	26/10/2007
0012599	89288		22/10/2007	26/10/2007
0012659	110901		22/10/2007	26/10/2007
0012669	96441		22/10/2007	26/10/2007
0012709	78822		22/10/2007	26/10/2007
0012739	99402		22/10/2007	26/10/2007
0012769	92979		22/10/2007	26/10/2007
0012779	78884		22/10/2007	26/10/2007
103910	103910		22/10/2007	26/10/2007
113560	113560		22/10/2007	26/10/2007
46520	46520		22/10/2007	26/10/2007
77990	77990		22/10/2007	26/10/2007
80550	80550	603NZ026M	22/10/2007	26/10/2007
81830	81830		22/10/2007	26/10/2007
93860	93860		22/10/2007	26/10/2007
0010130	43858		22/10/2007	26/10/2007
0010260	45805		22/10/2007	26/10/2007
0010270	49021		22/10/2007	26/10/2007
0010310	39480		22/10/2007	26/10/2007
0010340	15140		22/10/2007	26/10/2007
0010420	42970		22/10/2007	26/10/2007
0010460	89420		22/10/2007	26/10/2007
0010750	4620		22/10/2007	26/10/2007
0010890	96690		22/10/2007	26/10/2007
0010930	4750		22/10/2007	26/10/2007
0010970	76770		22/10/2007	26/10/2007
0010980	29200		22/10/2007	26/10/2007
0011030	82270		22/10/2007	26/10/2007
0011040	27010		22/10/2007	26/10/2007
0011140	73710		22/10/2007	26/10/2007
0011230	86860		22/10/2007	26/10/2007
0011240	92960		22/10/2007	26/10/2007
0011250	100180		22/10/2007	26/10/2007
0011260	47600		22/10/2007	26/10/2007
0011340	86802		22/10/2007	26/10/2007
0011380	96787		22/10/2007	26/10/2007
0011390	49046		22/10/2007	26/10/2007
0011470	45771		22/10/2007	26/10/2007
0011530	86157		22/10/2007	26/10/2007
0011570	3799		22/10/2007	26/10/2007
0011650	80066		29/10/2007	01/11/2007
0011730	92672		29/10/2007	01/11/2007
0011750	91417		29/10/2007	01/11/2007
0011760	75238		29/10/2007	01/11/2007
0011770	109182		29/10/2007	01/11/2007
0011780	86845		29/10/2007	01/11/2007

0011810	78818		29/10/2007	01/11/2007
0011820	65769		29/10/2007	01/11/2007
0011960	92943		29/10/2007	01/11/2007
0011970	80765		29/10/2007	01/11/2007
0011990	86323		29/10/2007	01/11/2007
0012000	75278		29/10/2007	01/11/2007
0012010	89206		29/10/2007	01/11/2007
0012070	86800		29/10/2007	01/11/2007
0012230	86861		29/10/2007	01/11/2007
0012260	27478		29/10/2007	01/11/2007
0012270	91324		29/10/2007	01/11/2007
0012340	74802		29/10/2007	01/11/2007
0012390	35170		29/10/2007	01/11/2007
0012430	1010		29/10/2007	01/11/2007
0012460	91333		29/10/2007	01/11/2007
0012580	10270		29/10/2007	01/11/2007
0012710	40110		29/10/2007	01/11/2007
0012740	107436		29/10/2007	01/11/2007
0012790	58850		29/10/2007	01/11/2007
0012810	98789		29/10/2007	01/11/2007
0012820	49016		29/10/2007	01/11/2007
0013040	113653		29/10/2007	01/11/2007
0013060	78810		29/10/2007	01/11/2007
0013070	3821		29/10/2007	01/11/2007
0013110	40208		29/10/2007	01/11/2007
0013120	38442		29/10/2007	01/11/2007
0020070	60		29/10/2007	01/11/2007
0020110	50998	809NA038M	29/10/2007	01/11/2007
0020170	71333		29/10/2007	01/11/2007
0020300	80674		29/10/2007	01/11/2007
0020480	3467		29/10/2007	01/11/2007
0020500	1343		29/10/2007	01/11/2007
0020590	102240		29/10/2007	01/11/2007
0020670	41820		29/10/2007	01/11/2007
0020690	3010		29/10/2007	01/11/2007
0020750	65670	808NA041M	29/10/2007	01/11/2007
0020760	2507		29/10/2007	01/11/2007
0021140	91436	808NA095M	29/10/2007	01/11/2007
0021190	426		29/10/2007	01/11/2007
0021230	3193		29/10/2007	01/11/2007
0021330	4158	810NA008M	29/10/2007	01/11/2007
0021540	4798		29/10/2007	01/11/2007
0021620	82976		29/10/2007	01/11/2007
0021700	78329		29/10/2007	01/11/2007
0021810	1753		29/10/2007	01/11/2007
0021860	6509		29/10/2007	01/11/2007
0021920	709		29/10/2007	01/11/2007
0022010	99329		29/10/2007	01/11/2007
0022020	4890		29/10/2007	01/11/2007
0022060	644		29/10/2007	01/11/2007
0022080	964		29/10/2007	01/11/2007
0030040	11102		29/10/2007	01/11/2007
0030080	109407		29/10/2007	01/11/2007
0030210	10900		29/10/2007	01/11/2007
0030220	38820		29/10/2007	01/11/2007
0030520	90143		29/10/2007	01/11/2007
0040320			29/10/2007	01/11/2007
0040330			29/10/2007	01/11/2007
0050060	83960		29/10/2007	01/11/2007

0050180	29		29/10/2007	01/11/2007
0050280	78393		29/10/2007	01/11/2007
0090020	4178	664NZ001M	29/10/2007	01/11/2007
0090110	16580	652NZ005M	29/10/2007	01/11/2007
0090130	10340	663NZ007M	29/10/2007	01/11/2007
0090280	110892	642NZ009M	29/10/2007	01/11/2007
0090390	95539	667NZ027M	29/10/2007	01/11/2007
0090490	98641		29/10/2007	01/11/2007
0090550	108200		05/11/2007	09/11/2007
0090560			05/11/2007	09/11/2007
0090570			05/11/2007	09/11/2007
0090580			05/11/2007	09/11/2007
0090590			05/11/2007	09/11/2007
0090600			05/11/2007	09/11/2007
0100050	13180		05/11/2007	09/11/2007
0110030	15531		05/11/2007	09/11/2007
0110040	5539		05/11/2007	09/11/2007
0110060	92786		05/11/2007	09/11/2007
0110110	84720		05/11/2007	09/11/2007
0110250	94760		05/11/2007	09/11/2007
0110320	89522		05/11/2007	09/11/2007
0110350	83065		05/11/2007	09/11/2007
0110360	80419		05/11/2007	09/11/2007
0110390	99507		05/11/2007	09/11/2007
0110490	64798		05/11/2007	09/11/2007
0120030	42977		05/11/2007	09/11/2007
0120040	20908		05/11/2007	09/11/2007
0120050	37341		05/11/2007	09/11/2007
0120090	31070		05/11/2007	09/11/2007
0120100	18680		05/11/2007	09/11/2007
0120110	42990		05/11/2007	09/11/2007
0120180	43203		05/11/2007	09/11/2007
0120200	13973		05/11/2007	09/11/2007
0120210	43466		05/11/2007	09/11/2007
0120220	43951		05/11/2007	09/11/2007
0120230	4765		05/11/2007	09/11/2007
0120250	15675		05/11/2007	09/11/2007
0120260	78104		05/11/2007	09/11/2007
0120310	106352		05/11/2007	09/11/2007
0120320	108008		05/11/2007	09/11/2007
0120400	97589		05/11/2007	09/11/2007
0120460	30832		05/11/2007	09/11/2007
0120470	110636		05/11/2007	09/11/2007
0130050	45110		05/11/2007	09/11/2007
0140030	12063		05/11/2007	09/11/2007
0140090	23227		05/11/2007	09/11/2007
0140210	27124		05/11/2007	09/11/2007
0140250	32650		05/11/2007	09/11/2007
0140560	96487		05/11/2007	09/11/2007
0140600	85934		05/11/2007	09/11/2007
0140670	85921		05/11/2007	09/11/2007
0140820	84041		05/11/2007	09/11/2007
0140840	106175		05/11/2007	09/11/2007
0140930	23975		05/11/2007	09/11/2007
0140970	17244		05/11/2007	09/11/2007
0141040			05/11/2007	09/11/2007
0141070	8887		05/11/2007	09/11/2007
0150060	42982		05/11/2007	09/11/2007
0150150	99769		05/11/2007	09/11/2007

0150180	107624		05/11/2007	09/11/2007
0150200	104216		05/11/2007	09/11/2007
0150230	16352		05/11/2007	09/11/2007
0160040	94914		05/11/2007	09/11/2007
0170100	68380		05/11/2007	09/11/2007
0170200	45315	982TL007M	05/11/2007	09/11/2007
0170210	47972		05/11/2007	09/11/2007
0170220		981TL012M	05/11/2007	09/11/2007
0180200	2460	553EC002M	05/11/2007	09/11/2007
0180420	89948		05/11/2007	09/11/2007
0180490	83818		05/11/2007	09/11/2007
0180510	98391		05/11/2007	09/11/2007
0180620	109916		05/11/2007	09/11/2007
0180690	72829		05/11/2007	09/11/2007
0180730	106518		05/11/2007	09/11/2007
0190040	76610		05/11/2007	09/11/2007
0190080	76612		05/11/2007	09/11/2007
0190090	76545		05/11/2007	09/11/2007
0190100	76764		05/11/2007	09/11/2007
550EC010M	84436	550EC010M	05/11/2007	09/11/2007
552EC010M	31060	552EC010M	05/11/2007	09/11/2007
559EC020M	72595	559EC020M	05/11/2007	09/11/2007

RELACIÓN DE PLACAS QUE PARTICIPARÁN EN LA INSPECCIÓN FÍSICA MECÁNICA 2007

MODALIDAD: PASAJEROS

CENTRO: MÓDULO OPERATIVO REYNOSA

DÍGITO 5 Y 6

Placa	Placa Anterior	Placa Anterior	Semana	
532EC005M	79817	532EC005M	13/08/2007	17/08/2007
534EC005M	90972	534EC005M	13/08/2007	17/08/2007
535EC005M	83778	535EC005M	13/08/2007	17/08/2007
536EC005M	45753	536EC005M	13/08/2007	17/08/2007
538EC005M	93919	538EC005M	13/08/2007	17/08/2007
539EC005M	17853	539EC005M	13/08/2007	17/08/2007
540EC005M	31229	540EC005M	13/08/2007	17/08/2007
661NZ005M	50568	661NZ005M	13/08/2007	17/08/2007
664NZ005M	45075	664NZ005M	13/08/2007	17/08/2007
667NZ005M	84692	0090395	13/08/2007	17/08/2007
668NZ005M	79704	668NZ005M	13/08/2007	17/08/2007
672NZ005M	92185	672NZ005M	13/08/2007	17/08/2007
673NZ005M	100555	673NZ005M	13/08/2007	17/08/2007
680NZ005M	100536	680NZ005M	13/08/2007	17/08/2007
682NZ005M	93024	682NZ005M	13/08/2007	17/08/2007
683NZ005M	84806	683NZ005M	13/08/2007	17/08/2007
684NZ005M	24235	684NZ005M	13/08/2007	17/08/2007
685NZ005M	41598	685NZ005M	13/08/2007	17/08/2007
705TL005M	73302	705TL005M	13/08/2007	17/08/2007
730TL005M	99778	730TL005M	13/08/2007	17/08/2007
740TL005M	63643	740TL005M	13/08/2007	17/08/2007
809NA005M			13/08/2007	17/08/2007
836NA005M	97763	836NA005M	13/08/2007	17/08/2007
848NA005M	13656	848NA005M	13/08/2007	17/08/2007
850NA105M	85378	850NA105M	13/08/2007	17/08/2007
915TL005M	19796	915TL005M	13/08/2007	17/08/2007
916TL005M	42765	916TL005M	13/08/2007	17/08/2007
919CH005M		929CH005M	13/08/2007	17/08/2007

929CH005M		931CH005M	13/08/2007	17/08/2007
931CH005M		934CH005M	13/08/2007	17/08/2007
934CH005M		981TL005M	13/08/2007	17/08/2007
981TL005M	3654	534EC015M	13/08/2007	17/08/2007
534EC015M	92354	535EC015M	13/08/2007	17/08/2007
535EC015M	89788	536EC015M	13/08/2007	17/08/2007
536EC015M	72859	537EC015M	13/08/2007	17/08/2007
537EC015M	25555	540EC015M	13/08/2007	17/08/2007
540EC015M	66331	554EC015M	13/08/2007	17/08/2007
554EC015M	68474	557EC015M	13/08/2007	17/08/2007
557EC015M	68512	559EC015M	13/08/2007	17/08/2007
559EC015M	47805		13/08/2007	17/08/2007
0012905	107549		13/08/2007	17/08/2007
0012965	95348		13/08/2007	17/08/2007
0013005	102322		13/08/2007	17/08/2007
0013025	102320		13/08/2007	17/08/2007
0013035	113676		13/08/2007	17/08/2007
0013145			13/08/2007	17/08/2007
0013155			13/08/2007	17/08/2007
0021075	71085		13/08/2007	17/08/2007
0021485	5075		13/08/2007	17/08/2007
0021655	74855	808NA048M	13/08/2007	17/08/2007
0021805	90963		13/08/2007	17/08/2007
0021835	50621		13/08/2007	17/08/2007
0021905	77609		13/08/2007	17/08/2007
0021985	40415		13/08/2007	17/08/2007
0140875	97431		13/08/2007	17/08/2007
0140935	1477		13/08/2007	17/08/2007
0140945	83490		13/08/2007	17/08/2007
0140955	99261		13/08/2007	17/08/2007
0140985	99989		13/08/2007	17/08/2007
0150015	104255		13/08/2007	17/08/2007
0150095	33992		13/08/2007	17/08/2007
0150155	75403	984TL002M	13/08/2007	17/08/2007
0170015	5115		13/08/2007	17/08/2007
0660185	80774		13/08/2007	17/08/2007
0660195	80850		13/08/2007	17/08/2007
0660215	80796	570EC015M	13/08/2007	17/08/2007
0680125			13/08/2007	17/08/2007
0700115	39050		13/08/2007	17/08/2007
0710115	110761		13/08/2007	17/08/2007
0740075	72185		13/08/2007	17/08/2007
0740145	40921	564EC022C	13/08/2007	17/08/2007
680005			13/08/2007	17/08/2007
0680145			13/08/2007	17/08/2007
0760055	43405	604NZ013C	13/08/2007	17/08/2007
0770015	76616		20/08/2007	24/08/2007
0780125	91734		20/08/2007	24/08/2007
0840045		633NZ025M	20/08/2007	24/08/2007
633NZ025M	106532	636NZ025M	20/08/2007	24/08/2007
636NZ025M	90922	637NZ025M	20/08/2007	24/08/2007
637NZ025M	32996	663NZ025M	20/08/2007	24/08/2007
643NZ025M			20/08/2007	24/08/2007
663NZ025M	107667	691NZ025M	20/08/2007	24/08/2007
691NZ025M	13401	718TL025M	20/08/2007	24/08/2007
718TL025M	88823	809NA125M	20/08/2007	24/08/2007
809NA125M	82632	838NA025M	20/08/2007	24/08/2007
838NA025M		848NA025M	20/08/2007	24/08/2007
848NA025M	18910	972TL025M	20/08/2007	24/08/2007

923CH125M			20/08/2007	24/08/2007
972TL025M	114112		20/08/2007	24/08/2007
30065			20/08/2007	24/08/2007
30095			20/08/2007	24/08/2007
30385			20/08/2007	24/08/2007
30655			20/08/2007	24/08/2007
30835			20/08/2007	24/08/2007
40235			20/08/2007	24/08/2007
40325			20/08/2007	24/08/2007
40335			20/08/2007	24/08/2007
550115			20/08/2007	24/08/2007
550135			20/08/2007	24/08/2007
560035			20/08/2007	24/08/2007
560045			20/08/2007	24/08/2007
560055			20/08/2007	24/08/2007
560095			20/08/2007	24/08/2007
1080045	98679		20/08/2007	24/08/2007
1080065	86722		20/08/2007	24/08/2007
1100085			20/08/2007	24/08/2007
1100095			20/08/2007	24/08/2007
1100105			20/08/2007	24/08/2007
1100115			20/08/2007	24/08/2007
1100125			20/08/2007	24/08/2007
1110015			20/08/2007	24/08/2007
1110035			20/08/2007	24/08/2007
1110065			20/08/2007	24/08/2007
1110105			20/08/2007	24/08/2007
1110115			20/08/2007	24/08/2007
1110145		643NZ005M	20/08/2007	24/08/2007
643NZ005M	106761	0090012	20/08/2007	24/08/2007
646NZ005C	21309	0090277	20/08/2007	24/08/2007
650NZ005M	37467	674NZ005M	20/08/2007	24/08/2007
674NZ005M	92140	677NZ005M	20/08/2007	24/08/2007
677NZ005M	40986	729TL005C	20/08/2007	24/08/2007
729TL005C	67339	736TL005C	20/08/2007	24/08/2007
736TL005C	95802	743TL005C	20/08/2007	24/08/2007
743TL005C	82479	745TL005C	20/08/2007	24/08/2007
745TL005C	91812		20/08/2007	24/08/2007
12745			20/08/2007	24/08/2007
12755			20/08/2007	24/08/2007
12795			20/08/2007	24/08/2007
12805			20/08/2007	24/08/2007
22085			20/08/2007	24/08/2007
50155			20/08/2007	24/08/2007
50175			20/08/2007	24/08/2007
0050205	71175		20/08/2007	24/08/2007
0050215	103202	644NZ014M	20/08/2007	24/08/2007
0090425	106694		20/08/2007	24/08/2007
0340085	86317		20/08/2007	24/08/2007
0360125	66286		20/08/2007	24/08/2007
0360175	103706		20/08/2007	24/08/2007
0360205	39528		20/08/2007	24/08/2007
0370065	84175		20/08/2007	24/08/2007
0370135	89235		20/08/2007	24/08/2007
0140765	81335		20/08/2007	24/08/2007
0140815	104273	984TL009M	20/08/2007	24/08/2007
0170055	16857		20/08/2007	24/08/2007
0170105	67905		20/08/2007	24/08/2007
0180385	87792		20/08/2007	24/08/2007

0180505	93831		20/08/2007	24/08/2007
0180625	94829	603NZ025M	20/08/2007	24/08/2007
603NZ025M	80547	625NZ025M	20/08/2007	24/08/2007
625NZ025M		979TL025M	27/08/2007	31/08/2007
979TL025M	100425	570EC035M	27/08/2007	31/08/2007
570EC035M	34755	559EC025M	27/08/2007	31/08/2007
559EC025M	84847	625NZ035M	27/08/2007	31/08/2007
625NZ035M		629NZ035M	27/08/2007	31/08/2007
629NZ035M		681NZ015M	27/08/2007	31/08/2007
681NZ015M		683NZ015M	27/08/2007	31/08/2007
683NZ015M	16285	691NZ015M	27/08/2007	31/08/2007
691NZ015M	9193	526EC006M	27/08/2007	31/08/2007
526EC006M	102882	528EC006M	27/08/2007	31/08/2007
528EC006M	103395	537EC006M	27/08/2007	31/08/2007
537EC006M			27/08/2007	31/08/2007
539EC006M	11161	539EC006M	27/08/2007	31/08/2007
539EC006M	18665	99209	27/08/2007	31/08/2007
545EC006M			27/08/2007	31/08/2007
547EC006M	99209	549EC006M	27/08/2007	31/08/2007
549EC006M	89765	550EC006M	27/08/2007	31/08/2007
550EC006M	80363	557EC006M	27/08/2007	31/08/2007
557EC006M	67709	559EC006M	27/08/2007	31/08/2007
559EC006M	11261	561EC006M	27/08/2007	31/08/2007
561EC006M	111717	565EC006M	27/08/2007	31/08/2007
565EC006M	99013	567EC006M	27/08/2007	31/08/2007
567EC006M	61945	569EC006M	27/08/2007	31/08/2007
569EC006M	31157	0310117	27/08/2007	31/08/2007
576NZ006M	101158	594NZ006M	27/08/2007	31/08/2007
581NZ006M			27/08/2007	31/08/2007
591NZ006M			27/08/2007	31/08/2007
594NZ006M		607NZ006M	27/08/2007	31/08/2007
607NZ006M	72429	608NZ006M	27/08/2007	31/08/2007
608NZ006M	79180	0310216	27/08/2007	31/08/2007
612NZ006M	109106	636NZ006M	27/08/2007	31/08/2007
628NZ006M			27/08/2007	31/08/2007
636NZ006M	45751	0090086	27/08/2007	31/08/2007
642NZ006M	110386	643NZ006M	27/08/2007	31/08/2007
643NZ006M	106806	653NZ006M	27/08/2007	31/08/2007
653NZ006M	95534	654NZ006M	27/08/2007	31/08/2007
654NZ006M	106805	655NZ006M	27/08/2007	31/08/2007
655NZ006M	106757	657NZ006M	27/08/2007	31/08/2007
657NZ006M	106653	660NZ006M	27/08/2007	31/08/2007
660NZ006M	15859	665NZ006M	27/08/2007	31/08/2007
665NZ006M	79749	671NZ006M	27/08/2007	31/08/2007
671NZ006M	11898	673NZ006M	27/08/2007	31/08/2007
673NZ006M	100557	681NZ006M	27/08/2007	31/08/2007
681NZ006M	88675	695NZ006M	27/08/2007	31/08/2007
695NZ006M	106877	711TL006M	27/08/2007	31/08/2007
711TL006M	14456	717TL006M	27/08/2007	31/08/2007
717TL006M	99008	718TL006M	27/08/2007	31/08/2007
718TL006M	60561	724TL006M	27/08/2007	31/08/2007
724TL006M	17950	738TL006M	27/08/2007	31/08/2007
738TL006M	77190	741TL006M	27/08/2007	31/08/2007
741TL006M	96915	748TL006M	27/08/2007	31/08/2007
748TL006M	91799	750TL006M	27/08/2007	31/08/2007
750TL006M	75856	803NA006M	27/08/2007	31/08/2007
803NA006M	78626	832NA006M	27/08/2007	31/08/2007
832NA006M	108062	834NA006M	27/08/2007	31/08/2007
834NA006M	104565	843NA006M	27/08/2007	31/08/2007

843NA006M	9349	916TL006M	27/08/2007	31/08/2007
916TL006M	45904	926CH006A	27/08/2007	31/08/2007
926CH006A		928CH006M	27/08/2007	31/08/2007
928CH006M	93037	973TL006M	27/08/2007	31/08/2007
973TL006M	52949	983TL006M	27/08/2007	31/08/2007
983TL006M	6168	526EC016M	27/08/2007	31/08/2007
526EC016M	103804	531EC016M	27/08/2007	31/08/2007
531EC016M	89707	536EC016M	27/08/2007	31/08/2007
536EC016M	72860	554EC016M	27/08/2007	31/08/2007
554EC016M	68477	559EC016M	27/08/2007	31/08/2007
559EC016M	47850	565EC016M	27/08/2007	31/08/2007
565EC016M	71982	570EC016M	27/08/2007	31/08/2007
570EC016M	91373	592NZ016M	27/08/2007	31/08/2007
583NZ016M			27/08/2007	31/08/2007
592NZ016M	108214	607NZ016M	27/08/2007	31/08/2007
607NZ016M	68845	0310224	27/08/2007	31/08/2007
613NZ016M	95587	632NZ016M	27/08/2007	31/08/2007
631NZ016M			27/08/2007	31/08/2007
632NZ016M	101641	633NZ016M	27/08/2007	31/08/2007
633NZ016M	102854	634NZ016M	03/09/2007	07/09/2007
634NZ016M	84571	636NZ016M	03/09/2007	07/09/2007
636NZ016M	87929	653NZ016M	03/09/2007	07/09/2007
653NZ016M	108728	0090128	03/09/2007	07/09/2007
660NZ016M	43208	0090513	03/09/2007	07/09/2007
666NZ014M	62877	666NZ016M	03/09/2007	07/09/2007
666NZ016M		671NZ016M	03/09/2007	07/09/2007
671NZ016M		679NZ010M	03/09/2007	07/09/2007
679NZ010M	107070	681NZ016M	03/09/2007	07/09/2007
681NZ016M		686NZ016M	03/09/2007	07/09/2007
686NZ016M	56366	687NZ016M	03/09/2007	07/09/2007
687NZ016M	30126	691NZ016M	03/09/2007	07/09/2007
691NZ016M	9360	698NZ016M	03/09/2007	07/09/2007
698NZ016M	96430	699NZ016M	03/09/2007	07/09/2007
699NZ016M	94530	834NA016M	03/09/2007	07/09/2007
716TL016M			03/09/2007	07/09/2007
834NA016M		850NA216M	03/09/2007	07/09/2007
850NA216M	106167	931CH016A	03/09/2007	07/09/2007
931CH016A	50511	975TL016M	03/09/2007	07/09/2007
975TL016M	99376	532EC026M	03/09/2007	07/09/2007
532EC026M	83772	540EC026M	03/09/2007	07/09/2007
540EC026M	93806	555EC026M	03/09/2007	07/09/2007
555EC026M	70051	556EC026M	03/09/2007	07/09/2007
556EC026M	78987	559EC026M	03/09/2007	07/09/2007
559EC026M	85336	568EC026M	03/09/2007	07/09/2007
568EC026M	76655	606NZ126M	03/09/2007	07/09/2007
606NZ126M	99978	0220001	03/09/2007	07/09/2007
626NZ026M	38247	632NZ026M	03/09/2007	07/09/2007
632NZ026M	103397	662NZ026M	03/09/2007	07/09/2007
662NZ026M	84677	0020320	03/09/2007	07/09/2007
808NA026M	108811	809NA126M	03/09/2007	07/09/2007
809NA126M	105716	810NA026M	03/09/2007	07/09/2007
810NA026M	3018	846NA026M	03/09/2007	07/09/2007
846NA026M	96947	850NA026M	03/09/2007	07/09/2007
850NA026M	56779	914TL026M	03/09/2007	07/09/2007
914TL026M	103921	916TL026M	03/09/2007	07/09/2007
916TL026M	88749	931CH026A	03/09/2007	07/09/2007
931CH026A	86226	971TL026M	03/09/2007	07/09/2007
971TL026M	83785	539EC036M	03/09/2007	07/09/2007
539EC036M	99377	656NZ036M	03/09/2007	07/09/2007

656NZ036M	106631	708TL036M	03/09/2007	07/09/2007
708TL036M	84841	725TL036M	03/09/2007	07/09/2007
725TL036M	98744	973TL036M	03/09/2007	07/09/2007
923CH036M			03/09/2007	07/09/2007
973TL036M	114025	557EC046M	03/09/2007	07/09/2007
540EC046M			03/09/2007	07/09/2007
557EC046M	103911	663NZ046M	03/09/2007	07/09/2007
663NZ046M	73309	809NA046M	03/09/2007	07/09/2007
809NA046M	70299	0021931	03/09/2007	07/09/2007
911TL046M			03/09/2007	07/09/2007
809NA056M	78321	850NA056M	03/09/2007	07/09/2007
850NA056M	75441		03/09/2007	07/09/2007
101966	101966		03/09/2007	07/09/2007
113376	113376		03/09/2007	07/09/2007
114386	114386		03/09/2007	07/09/2007
36066	36066		03/09/2007	07/09/2007
0010226	10307		03/09/2007	07/09/2007
0010296	4416	722TL001M	03/09/2007	07/09/2007
0010516	1266		03/09/2007	07/09/2007
0010566	39926		03/09/2007	07/09/2007
0010646	75286		03/09/2007	07/09/2007
0010706	92936		03/09/2007	07/09/2007
0010966	50936		03/09/2007	07/09/2007
0011206	70396		03/09/2007	07/09/2007
0011476	52313		03/09/2007	07/09/2007
0011516	40101		03/09/2007	07/09/2007
0011556	84096		03/09/2007	07/09/2007
0011616	75280		03/09/2007	07/09/2007
0011746	94007		03/09/2007	07/09/2007
0011756	72443		03/09/2007	07/09/2007
0011976	79367		03/09/2007	07/09/2007
0012086	72677		03/09/2007	07/09/2007
0012096	106923		10/09/2007	14/09/2007
0012186	109081		10/09/2007	14/09/2007
0012456	90399		10/09/2007	14/09/2007
0012566	80055		10/09/2007	14/09/2007
0012636	2651		10/09/2007	14/09/2007
0012666	86899		10/09/2007	14/09/2007
0012686	79013		10/09/2007	14/09/2007
0012706	93929		10/09/2007	14/09/2007
0012726	81729		10/09/2007	14/09/2007
0012836	52124		10/09/2007	14/09/2007
0012986	109470		10/09/2007	14/09/2007
0013036	113667		10/09/2007	14/09/2007
0013086	113626		10/09/2007	14/09/2007
0020146	66762		10/09/2007	14/09/2007
0030225	21125		10/09/2007	14/09/2007
0030345	2737		10/09/2007	14/09/2007
0030705	86305	701TL005M	10/09/2007	14/09/2007
540EC045M			10/09/2007	14/09/2007
701TL005M	104944		10/09/2007	14/09/2007
0620155			10/09/2007	14/09/2007
0660225	80792		10/09/2007	14/09/2007
0740165	83769		10/09/2007	14/09/2007
0740205			10/09/2007	14/09/2007
0740225			10/09/2007	14/09/2007
1000015	65955		10/09/2007	14/09/2007
1110005			10/09/2007	14/09/2007
1110025			10/09/2007	14/09/2007

1110045			10/09/2007	14/09/2007
1110055			10/09/2007	14/09/2007
1110085			10/09/2007	14/09/2007
1110095			10/09/2007	14/09/2007
1110135			10/09/2007	14/09/2007
1160005			10/09/2007	14/09/2007
1160015			10/09/2007	14/09/2007
1160025			10/09/2007	14/09/2007
1160035			10/09/2007	14/09/2007
1160045			10/09/2007	14/09/2007
1160055		808NA065M	10/09/2007	14/09/2007
808NA065M	91027		10/09/2007	14/09/2007
0370375	57646		10/09/2007	14/09/2007
0900045	110791		10/09/2007	14/09/2007
0200485			10/09/2007	14/09/2007
0030186	92833	990TL006M	10/09/2007	14/09/2007
990TL006M	89612		10/09/2007	14/09/2007
0620146			10/09/2007	14/09/2007
0620156			10/09/2007	14/09/2007
0660176	38703		10/09/2007	14/09/2007
0740066	102279	926CH002M	10/09/2007	14/09/2007
0740196			10/09/2007	14/09/2007
0740216			10/09/2007	14/09/2007
0850036	97988		10/09/2007	14/09/2007
0910036	88196		10/09/2007	14/09/2007
1110016			10/09/2007	14/09/2007
1110036			10/09/2007	14/09/2007
1110056			10/09/2007	14/09/2007
1110066			10/09/2007	14/09/2007
1110136			10/09/2007	14/09/2007
1110156			10/09/2007	14/09/2007
1110206			10/09/2007	14/09/2007
1110216			10/09/2007	14/09/2007
1110236			10/09/2007	14/09/2007
1160006			10/09/2007	14/09/2007
1160016			10/09/2007	14/09/2007
1160026			10/09/2007	14/09/2007
1160036			10/09/2007	14/09/2007
1160046			10/09/2007	14/09/2007
1160056		0021041	10/09/2007	14/09/2007
809NA066M	77926	850NA186M	10/09/2007	14/09/2007
850NA186M	98373		10/09/2007	14/09/2007
0013156			10/09/2007	14/09/2007
0460186	103196		10/09/2007	14/09/2007
0660016	49101	526EC007M	10/09/2007	14/09/2007
0550116			10/09/2007	14/09/2007

DÍGITO 7 Y 8

526EC007M	102944	529EC007M	27/08/2007	31/08/2007
529EC007M	101657	534EC007M	27/08/2007	31/08/2007
534EC007M	92249	0180535	27/08/2007	31/08/2007
543EC007M	65200	548EC007M	27/08/2007	31/08/2007
548EC007M	95683	550EC007M	27/08/2007	31/08/2007
550EC007M	82068	553EC007M	27/08/2007	31/08/2007
553EC007M	10000	559EC007M	27/08/2007	31/08/2007
559EC007M	14472	565EC007M	27/08/2007	31/08/2007
565EC007M	98302	566EC007M	27/08/2007	31/08/2007
566EC007M	79168	567EC007M	27/08/2007	31/08/2007

567EC007M	64024	568EC007M	27/08/2007	31/08/2007
568EC007M	94389	569EC007M	27/08/2007	31/08/2007
569EC007M	65248	0310162	27/08/2007	31/08/2007
576NZ007M	97103	0270068	27/08/2007	31/08/2007
586NZ007M			27/08/2007	31/08/2007
589NZ007M	81558	0110415	27/08/2007	31/08/2007
591NZ007M	106169	593NZ007M	27/08/2007	31/08/2007
593NZ007M		596NZ007M	27/08/2007	31/08/2007
596NZ007M		597NZ007M	27/08/2007	31/08/2007
597NZ007M		606NZ107M	27/08/2007	31/08/2007
606NZ107M	84427	616NZ007M	27/08/2007	31/08/2007
616NZ007M	95431	0310001	27/08/2007	31/08/2007
617NZ007M	7181	0310198	27/08/2007	31/08/2007
619NZ007M	38265	622NZ007M	27/08/2007	31/08/2007
622NZ007M	105688	633NZ007M	27/08/2007	31/08/2007
630NZ007M			27/08/2007	31/08/2007
633NZ007M	98367	636NZ007M	27/08/2007	31/08/2007
636NZ007M	49050	0090096	27/08/2007	31/08/2007
643NZ007M	106816	0090098	27/08/2007	31/08/2007
644NZ007M	106618	651NZ007M	27/08/2007	31/08/2007
645NZ007M			27/08/2007	31/08/2007
651NZ007M	79694	0090447	27/08/2007	31/08/2007
654NZ007M	107489	656NZ007M	27/08/2007	31/08/2007
656NZ007M	95424	0090137	27/08/2007	31/08/2007
658NZ007M	79547	659NZ007M	27/08/2007	31/08/2007
659NZ007M	49778	0090139	27/08/2007	31/08/2007
661NZ007M	75419	678NZ007M	27/08/2007	31/08/2007
678NZ007M	107935	679NZ007M	27/08/2007	31/08/2007
679NZ007M	108027	681NZ007M	27/08/2007	31/08/2007
681NZ007M	84837	682NZ007M	27/08/2007	31/08/2007
682NZ007M	74912	686NZ007M	27/08/2007	31/08/2007
686NZ007M	53476	687NZ007M	27/08/2007	31/08/2007
687NZ007M	50407	689NZ007M	27/08/2007	31/08/2007
689NZ007M	19895	691NZ007M	27/08/2007	31/08/2007
691NZ007M	3858	692NZ007M	27/08/2007	31/08/2007
692NZ007M	38473	730TL007M	27/08/2007	31/08/2007
730TL007M	82536	732TL007M	27/08/2007	31/08/2007
732TL007M	75854	807NA007M	27/08/2007	31/08/2007
807NA007M	75371	808NA107M	27/08/2007	31/08/2007
808NA107M	57478	833NA007M	27/08/2007	31/08/2007
833NA007M	104559	835NA007M	27/08/2007	31/08/2007
835NA007M	112365	915TL007M	27/08/2007	31/08/2007
915TL007M	45506	981TL007M	27/08/2007	31/08/2007
922CH007M			27/08/2007	31/08/2007
923CH007			27/08/2007	31/08/2007
981TL007M	13030	533EC017M	27/08/2007	31/08/2007
533EC017M	45912	537EC017M	27/08/2007	31/08/2007
537EC017M	33571	556EC017M	27/08/2007	31/08/2007
556EC017M	70111	559EC017M	27/08/2007	31/08/2007
559EC017M	50182	566EC017M	27/08/2007	31/08/2007
566EC017M	23614	570EC017M	27/08/2007	31/08/2007
570EC017M	91372	0110270	27/08/2007	31/08/2007
591NZ017M	105300	603NZ017M	27/08/2007	31/08/2007
603NZ017M	44204	613NZ017M	27/08/2007	31/08/2007
613NZ017M	99136	0310228	27/08/2007	31/08/2007
614NZ017M	85097	633NZ017M	27/08/2007	31/08/2007
624NZ017M			27/08/2007	31/08/2007
633NZ017M	102855	634NZ017M	27/08/2007	31/08/2007
634NZ017M	84582	639NZ017M	27/08/2007	31/08/2007

639NZ017M	89989	643NZ017M	27/08/2007	31/08/2007
643NZ017M	108244	653NZ017M	27/08/2007	31/08/2007
653NZ017M		656NZ017M	27/08/2007	31/08/2007
656NZ017M	95557	662NZ017M	27/08/2007	31/08/2007
662NZ017M	79761	666NZ017M	27/08/2007	31/08/2007
666NZ017M		667NZ017M	27/08/2007	31/08/2007
667NZ017M	95430	691NZ017M	27/08/2007	31/08/2007
691NZ017M	10016	706TL017M	27/08/2007	31/08/2007
706TL017M	107939	709TL017M	03/09/2007	07/09/2007
709TL017M	98757	0020152	03/09/2007	07/09/2007
713TL017M	52071	715TL017M	03/09/2007	07/09/2007
715TL017M	80665	735TL017M	03/09/2007	07/09/2007
735TL017M	77198	833NZ017M	03/09/2007	07/09/2007
750TL017M			03/09/2007	07/09/2007
833NZ017M		846NA017M	03/09/2007	07/09/2007
846NA017M	64507	916TL017M	03/09/2007	07/09/2007
916TL017M	70023	925CH017A	03/09/2007	07/09/2007
922CH017M			03/09/2007	07/09/2007
925CH017A	24226	944CH017M	03/09/2007	07/09/2007
944CH017M		975TL017M	03/09/2007	07/09/2007
975TL017M	50478	984TL017M	03/09/2007	07/09/2007
984TL017M	49496	540EC027M	03/09/2007	07/09/2007
540EC027M	11729	559EC027M	03/09/2007	07/09/2007
559EC027M	85676	570EC027M	03/09/2007	07/09/2007
570EC027M	77026	603NZ027M	03/09/2007	07/09/2007
603NZ027M	80552	606NZ027M	03/09/2007	07/09/2007
606NZ027M	51750	614NZ027M	03/09/2007	07/09/2007
614NZ027M	100574	0220083	03/09/2007	07/09/2007
626NZ027M	94725	656NZ027M	03/09/2007	07/09/2007
656NZ027M	103059	724TL027M	03/09/2007	07/09/2007
724TL027M	85877	809NA127M	03/09/2007	07/09/2007
809NA127M	89964	848NA027M	03/09/2007	07/09/2007
848NA027M	19430	917TL027M	03/09/2007	07/09/2007
910TL027M			03/09/2007	07/09/2007
917TL027M	91934	944CH027M	03/09/2007	07/09/2007
922CH027M			03/09/2007	07/09/2007
923CH127M			03/09/2007	07/09/2007
944CH027M		973TL027M	03/09/2007	07/09/2007
973TL027M	77268	540EC037M	03/09/2007	07/09/2007
540EC037M	110754	557EC035M	03/09/2007	07/09/2007
557EC035M	88605	557EC037M	03/09/2007	07/09/2007
557EC037M	88610	570EC037M	03/09/2007	07/09/2007
570EC037M	99573	590NZ037M	03/09/2007	07/09/2007
590NZ037M		655NZ037M	03/09/2007	07/09/2007
655NZ037M	110385	656NZ037M	03/09/2007	07/09/2007
656NZ037M	106657	707TL037M	03/09/2007	07/09/2007
707TL037M	108101	708TL037M	03/09/2007	07/09/2007
708TL037M	84842	802NA037M	03/09/2007	07/09/2007
802NA037M	105077	809NA037M	03/09/2007	07/09/2007
809NA037M	78715	939CH037M	03/09/2007	07/09/2007
850NA137M			03/09/2007	07/09/2007
939CH037M		973TL037M	03/09/2007	07/09/2007
973TL037M	83759	556EC047M	03/09/2007	07/09/2007
556EC047M	103890	0310190	03/09/2007	07/09/2007
615NZ047M	58652	713TL047M	03/09/2007	07/09/2007
713TL047M	107083	606NZ057M	03/09/2007	07/09/2007
606NZ057M	103526	724TL057M	03/09/2007	07/09/2007
724TL057M	85413	810NA057M	03/09/2007	07/09/2007
810NA057M	6057	0980135	03/09/2007	07/09/2007

850NA157M	92077	101477	03/09/2007	07/09/2007
101477	101477		03/09/2007	07/09/2007
114477	114477		03/09/2007	07/09/2007
115257	115257		03/09/2007	07/09/2007
115537	115537		03/09/2007	07/09/2007
17997	17997		03/09/2007	07/09/2007
31217	31217	559EC004M	03/09/2007	07/09/2007
8107	8107	96527	03/09/2007	07/09/2007
96527	96527		03/09/2007	07/09/2007
97357	97357		03/09/2007	07/09/2007
0010037	790		03/09/2007	07/09/2007
0010057	3900		03/09/2007	07/09/2007
0010197	34503		03/09/2007	07/09/2007
0010407	106397		03/09/2007	07/09/2007
0010587	94197		03/09/2007	07/09/2007
0010677	48567		03/09/2007	07/09/2007
0010727	76567		03/09/2007	07/09/2007
0010847	457		03/09/2007	07/09/2007
0010917	13077		03/09/2007	07/09/2007
0010987	95167		03/09/2007	07/09/2007
0010997	107107		03/09/2007	07/09/2007
0011177	81907		03/09/2007	07/09/2007
0011207	38441		03/09/2007	07/09/2007
0011247	5188		03/09/2007	07/09/2007
0011317	37035		10/09/2007	14/09/2007
0011567	40139		10/09/2007	14/09/2007
0011657	96504		10/09/2007	14/09/2007
0011757	95653		10/09/2007	14/09/2007
0011777	80057		10/09/2007	14/09/2007
0011847	110706		10/09/2007	14/09/2007
0011887	95223		10/09/2007	14/09/2007
0011967	109327		10/09/2007	14/09/2007
0030087	64687		10/09/2007	14/09/2007
0012828	86130		10/09/2007	14/09/2007
0012928	109739		10/09/2007	14/09/2007
0013008	101971		10/09/2007	14/09/2007
0013038	113642	809NA106M	10/09/2007	14/09/2007
0020068	66221		10/09/2007	14/09/2007
0020198	73946		10/09/2007	14/09/2007
0020328	793		10/09/2007	14/09/2007
0020468	83034		10/09/2007	14/09/2007
0020578	84798		10/09/2007	14/09/2007
0020648	1238		10/09/2007	14/09/2007
0020818	78668	808NA111M	10/09/2007	14/09/2007
0020868	47778		10/09/2007	14/09/2007
0020928	2208		10/09/2007	14/09/2007
0021048	78678		10/09/2007	14/09/2007
0021118	106128		10/09/2007	14/09/2007
0021228	3124		10/09/2007	14/09/2007
0021238	1553		10/09/2007	14/09/2007
0021338	4537		10/09/2007	14/09/2007
0021548	5895		10/09/2007	14/09/2007
0021848	3276		10/09/2007	14/09/2007
0021948	41792		10/09/2007	14/09/2007
0022018	90419	809NA069M	10/09/2007	14/09/2007
0022038	65523		10/09/2007	14/09/2007
0022058	101049		10/09/2007	14/09/2007
0030018	12625		10/09/2007	14/09/2007
0030258	31788		10/09/2007	14/09/2007

0030288	13518		10/09/2007	14/09/2007
0030318	17458		10/09/2007	14/09/2007
36058	36058		10/09/2007	14/09/2007
73488	73488		10/09/2007	14/09/2007
0050278	9322		10/09/2007	14/09/2007
0070078	72184		10/09/2007	14/09/2007
0070098	89946		10/09/2007	14/09/2007
0090068	106758		10/09/2007	14/09/2007
0090088	37168	656NZ004M	10/09/2007	14/09/2007
0090168	94948	669NZ008M	10/09/2007	14/09/2007
0090208	75668	668NZ015M	10/09/2007	14/09/2007
0090218	84648	662NZ014M	10/09/2007	14/09/2007
0090338	79707		10/09/2007	14/09/2007
0090408	84592		10/09/2007	14/09/2007
0090488	90274		10/09/2007	14/09/2007
0090528	73268		10/09/2007	14/09/2007
0090558			10/09/2007	14/09/2007
0090588			10/09/2007	14/09/2007
0090598			10/09/2007	14/09/2007
0110018	109186		10/09/2007	14/09/2007
0110038	16781		10/09/2007	14/09/2007
0110128	84638		10/09/2007	14/09/2007
0110138	2998	590NZ010M	10/09/2007	14/09/2007
0110318	79960		10/09/2007	14/09/2007
0110348	106019		10/09/2007	14/09/2007
0110358	43939		10/09/2007	14/09/2007
0110388	103339		10/09/2007	14/09/2007
0110408	107122		10/09/2007	14/09/2007
0110418	107394		10/09/2007	14/09/2007
0110428	104596		10/09/2007	14/09/2007
0110448	94763	590NZ008M	10/09/2007	14/09/2007
0110488	108073		10/09/2007	14/09/2007
0120228	77964		10/09/2007	14/09/2007
0120238	43473		10/09/2007	14/09/2007
0120318	46022		10/09/2007	14/09/2007
0120428	52955		10/09/2007	14/09/2007
0120468	90176		10/09/2007	14/09/2007
0130068	93336		10/09/2007	14/09/2007
0130178			10/09/2007	14/09/2007
0140168	13597		10/09/2007	14/09/2007
0140278	82748		17/09/2007	21/09/2007
0140458	9458		17/09/2007	21/09/2007
0140528	103338		17/09/2007	21/09/2007
0140548	81233		17/09/2007	21/09/2007
0140668	48130		17/09/2007	21/09/2007
0140678	17355		17/09/2007	21/09/2007
0140688	82727		17/09/2007	21/09/2007
0140718	99633		17/09/2007	21/09/2007
0140768	93435		17/09/2007	21/09/2007
0140808	82743		17/09/2007	21/09/2007
0140868	100907		17/09/2007	21/09/2007
0140908	101017		17/09/2007	21/09/2007
0140968	94484		17/09/2007	21/09/2007
0140988	109286		17/09/2007	21/09/2007
0141028			17/09/2007	21/09/2007
0141058			17/09/2007	21/09/2007
0150088	71688		17/09/2007	21/09/2007
0150228	71690		17/09/2007	21/09/2007
0150238	86579	829NA026M	17/09/2007	21/09/2007

0170038	15696		17/09/2007	21/09/2007
0170058	49282		17/09/2007	21/09/2007
0170188	87223		17/09/2007	21/09/2007
0170208	2452		17/09/2007	21/09/2007
0180028	79887	553EC006M	17/09/2007	21/09/2007
0180128	9508	634NZ012M	17/09/2007	21/09/2007
0180178	84508		17/09/2007	21/09/2007
0180258	108737		17/09/2007	21/09/2007
0180328	95722		17/09/2007	21/09/2007
0180478	90014		17/09/2007	21/09/2007
0180488	3886		17/09/2007	21/09/2007
0180528	72864		17/09/2007	21/09/2007
0180598	72862		17/09/2007	21/09/2007
0180658	72755		17/09/2007	21/09/2007
0180738	89906		17/09/2007	21/09/2007
0180808	1265		17/09/2007	21/09/2007
0190078	34709		17/09/2007	21/09/2007
0190118	76577		17/09/2007	21/09/2007
0200058	16418		17/09/2007	21/09/2007
0200078	24518		17/09/2007	21/09/2007
0200128	2898		17/09/2007	21/09/2007
0200138	20208		17/09/2007	21/09/2007
0200198	5848		17/09/2007	21/09/2007
0200208	8878		17/09/2007	21/09/2007
0200338	68278		17/09/2007	21/09/2007
0200448	39267		17/09/2007	21/09/2007
0200478			17/09/2007	21/09/2007
0210128	106060		17/09/2007	21/09/2007
0210158	103954	626NZ009M	17/09/2007	21/09/2007
0220028	76068		17/09/2007	21/09/2007
0230068	35343		17/09/2007	21/09/2007
0230088			17/09/2007	21/09/2007
0250118	2488		17/09/2007	21/09/2007
0250218	109399		17/09/2007	21/09/2007
0250368	76777		17/09/2007	21/09/2007
0250388	90637		17/09/2007	21/09/2007
0250418	74094		17/09/2007	21/09/2007
0260028	3065		17/09/2007	21/09/2007
0260148	908		17/09/2007	21/09/2007
0260158	2668		17/09/2007	21/09/2007
0260168	1518		17/09/2007	21/09/2007
0260188	1948		17/09/2007	21/09/2007
0260198	1188		17/09/2007	21/09/2007
0260238	6136		17/09/2007	21/09/2007
0260268	5991		17/09/2007	21/09/2007
0260278	6395		17/09/2007	21/09/2007
0260298	1975		17/09/2007	21/09/2007
0260308	4949		17/09/2007	21/09/2007
0260328	2129		17/09/2007	21/09/2007
0260368	3757		17/09/2007	21/09/2007
0260388	6148		17/09/2007	21/09/2007
0260438	1624		17/09/2007	21/09/2007
0260448	2720		17/09/2007	21/09/2007
0260458	4078		17/09/2007	21/09/2007
0270038	43172		17/09/2007	21/09/2007
0270078	75988		17/09/2007	21/09/2007
0270148	91646		17/09/2007	21/09/2007
0270158	91662	586NZ008M	17/09/2007	21/09/2007
0270208	53373		24/09/2007	28/09/2007

0270318	85075	843NA020M	24/09/2007	28/09/2007
0280008	18325	844NA017M	24/09/2007	28/09/2007
0280248	9341		24/09/2007	28/09/2007
0300078	87541		24/09/2007	28/09/2007
0300088	87414		24/09/2007	28/09/2007
0320008	105198		24/09/2007	28/09/2007
0340028	86697		24/09/2007	28/09/2007
0340068	50725		24/09/2007	28/09/2007
0360098	77948		24/09/2007	28/09/2007
0360178	82358		24/09/2007	28/09/2007
0360188	104199		24/09/2007	28/09/2007
0370058	38275		24/09/2007	28/09/2007
0370118	96738		24/09/2007	28/09/2007
0560347	79917		24/09/2007	28/09/2007
0620147			24/09/2007	28/09/2007
0660157	106031		24/09/2007	28/09/2007
0740217			24/09/2007	28/09/2007
0740227			24/09/2007	28/09/2007
0760137	75484	925CH004M	24/09/2007	28/09/2007
0850027	102191	931CH012A	24/09/2007	28/09/2007
0850037	44238		24/09/2007	28/09/2007
1000067			24/09/2007	28/09/2007
1110027			24/09/2007	28/09/2007
1110047			24/09/2007	28/09/2007
1110067			24/09/2007	28/09/2007
1110077			24/09/2007	28/09/2007
1110087			24/09/2007	28/09/2007
1110097			24/09/2007	28/09/2007
1110117			24/09/2007	28/09/2007
1110157			24/09/2007	28/09/2007
1110187			24/09/2007	28/09/2007
1110197			24/09/2007	28/09/2007
1160007			24/09/2007	28/09/2007
1160017			24/09/2007	28/09/2007
1160027			24/09/2007	28/09/2007
1160037			24/09/2007	28/09/2007
1160047			24/09/2007	28/09/2007
1160057			24/09/2007	28/09/2007
0030647	108043		24/09/2007	28/09/2007
975TL057M			24/09/2007	28/09/2007
0180367	72817		24/09/2007	28/09/2007
0440448			24/09/2007	28/09/2007
0460138	80298		24/09/2007	28/09/2007
0530068	98016		24/09/2007	28/09/2007
0550118			24/09/2007	28/09/2007
0550128			24/09/2007	28/09/2007
0550138			24/09/2007	28/09/2007
0560298	37083		24/09/2007	28/09/2007
0570028	91118		24/09/2007	28/09/2007
0740188			24/09/2007	28/09/2007
0740198			24/09/2007	28/09/2007
0740218			24/09/2007	28/09/2007
0810028	95138		24/09/2007	28/09/2007
0810068	106396		24/09/2007	28/09/2007
0810118	50852	929CH003M	24/09/2007	28/09/2007
0850028	89863		24/09/2007	28/09/2007
1000078			24/09/2007	28/09/2007
1110048			24/09/2007	28/09/2007
1110078			24/09/2007	28/09/2007

1110088			24/09/2007	28/09/2007
1110108			24/09/2007	28/09/2007
1110118			24/09/2007	28/09/2007
1110128			24/09/2007	28/09/2007
1110208			24/09/2007	28/09/2007
1110238			24/09/2007	28/09/2007
1120108			24/09/2007	28/09/2007
1160008			24/09/2007	28/09/2007
1160018			24/09/2007	28/09/2007
1160028			24/09/2007	28/09/2007
1160038			24/09/2007	28/09/2007
1160048			24/09/2007	28/09/2007
1160058			24/09/2007	28/09/2007
0030568	45750		24/09/2007	28/09/2007
0030618	85032		24/09/2007	28/09/2007
0180758	77265		24/09/2007	28/09/2007

DÍGITO 3 Y 4

0013073	75195		10/09/2007	14/09/2007
0013093	13784	808NA013M	10/09/2007	14/09/2007
0020163	70284		10/09/2007	14/09/2007
0020293	80041		10/09/2007	14/09/2007
0020373	46452	808NA059M	10/09/2007	14/09/2007
0020423	96004		10/09/2007	14/09/2007
0020473	3242		10/09/2007	14/09/2007
0020523	41813		10/09/2007	14/09/2007
0020743	105653		10/09/2007	14/09/2007
0020753	82983		10/09/2007	14/09/2007
0021003	3864	809NA001C	10/09/2007	14/09/2007
0021093	78663		10/09/2007	14/09/2007
0021203	1026		10/09/2007	14/09/2007
0021243	6489	808NA085M	10/09/2007	14/09/2007
0021313	13313		10/09/2007	14/09/2007
0021323	3553	808NA053M	10/09/2007	14/09/2007
0021523	83442		10/09/2007	14/09/2007
0021653	90415		10/09/2007	14/09/2007
0021683	78676		10/09/2007	14/09/2007
0021883	62259		10/09/2007	14/09/2007
0021933	37045	809NA010M	10/09/2007	14/09/2007
0022013	36580	809NA067M	10/09/2007	14/09/2007
0022093	108958		10/09/2007	14/09/2007
0030213	1593		10/09/2007	14/09/2007
0030383	100403		10/09/2007	14/09/2007
0030443	33957		10/09/2007	14/09/2007
0030533	49826		10/09/2007	14/09/2007
0030723	51789		10/09/2007	14/09/2007
0030743	107947	558EC012M	10/09/2007	14/09/2007
0030843			10/09/2007	14/09/2007
36123	36123		10/09/2007	14/09/2007
93333	93333		10/09/2007	14/09/2007
0011763	109462		10/09/2007	14/09/2007
0011993	109813		10/09/2007	14/09/2007
0050073	583		10/09/2007	14/09/2007
0050283	106138		10/09/2007	14/09/2007
050293			10/09/2007	14/09/2007
0050303	111566		10/09/2007	14/09/2007
0070023	6088	659NZ011M	10/09/2007	14/09/2007
0090093	73271	661NZ002M	10/09/2007	14/09/2007

0090133	32363		10/09/2007	14/09/2007
0090153	95393	658NZ011M	10/09/2007	14/09/2007
0090273	79759		10/09/2007	14/09/2007
0090353	96880		10/09/2007	14/09/2007
0090503	95600		10/09/2007	14/09/2007
0090523	79570		10/09/2007	14/09/2007
0090553	90302		10/09/2007	14/09/2007
0090573			10/09/2007	14/09/2007
0090583			10/09/2007	14/09/2007
0090603			10/09/2007	14/09/2007
0100083	81925		10/09/2007	14/09/2007
0110013	17922		10/09/2007	14/09/2007
0110063	35304		10/09/2007	14/09/2007
0110133	84723		10/09/2007	14/09/2007
0110183	92883		10/09/2007	14/09/2007
0110203	11423		10/09/2007	14/09/2007
0110233	104061		10/09/2007	14/09/2007
0110303	97943		10/09/2007	14/09/2007
0110313	82271		10/09/2007	14/09/2007
0110363	78792		10/09/2007	14/09/2007
0110443	99513		10/09/2007	14/09/2007
0110463	81106		10/09/2007	14/09/2007
0110493	101512		10/09/2007	14/09/2007
0110513	99615		10/09/2007	14/09/2007
0120013	11294		10/09/2007	14/09/2007
0120113	44803		10/09/2007	14/09/2007
0120123	66483		10/09/2007	14/09/2007
0120283	1042		10/09/2007	14/09/2007
0120313	87760		10/09/2007	14/09/2007
0120333	70103		10/09/2007	14/09/2007
0120373	84163		10/09/2007	14/09/2007
0120453	88291		10/09/2007	14/09/2007
0130063	93354		10/09/2007	14/09/2007
0130123	24605		10/09/2007	14/09/2007
0130133	17783		10/09/2007	14/09/2007
0130183			10/09/2007	14/09/2007
0140113	37718		10/09/2007	14/09/2007
0140193	41439		10/09/2007	14/09/2007
0140233	16383		10/09/2007	14/09/2007
0140243	11783		10/09/2007	14/09/2007
0140503	85943		10/09/2007	14/09/2007
0140533	27293		10/09/2007	14/09/2007
0140583	90842		10/09/2007	14/09/2007
0140933	88790		10/09/2007	14/09/2007
0141003			10/09/2007	14/09/2007
0141023			10/09/2007	14/09/2007
0150063	5403		17/09/2007	21/09/2007
0150073	80803		17/09/2007	21/09/2007
0150083	106224		17/09/2007	21/09/2007
0150113	79203	526EC023M	17/09/2007	21/09/2007
0150233	16736		17/09/2007	21/09/2007
0150243	99220		17/09/2007	21/09/2007
0160013	104193	829NA003M	17/09/2007	21/09/2007
0170003	248	829NA036M	17/09/2007	21/09/2007
0170053	9881	984TL012M	17/09/2007	21/09/2007
0170063	5420	828NA016M	17/09/2007	21/09/2007
0170133	12500		17/09/2007	21/09/2007
0180513	98337	535EC022M	17/09/2007	21/09/2007
0180753	89979		17/09/2007	21/09/2007

0180783	101658		17/09/2007	21/09/2007
0180803	103237		17/09/2007	21/09/2007
0190023	42658		17/09/2007	21/09/2007
0190103	76631		17/09/2007	21/09/2007
0190133	101234		17/09/2007	21/09/2007
0200123	24503		17/09/2007	21/09/2007
0200263	24623		17/09/2007	21/09/2007
0200373	91072		17/09/2007	21/09/2007
0200413	32257		17/09/2007	21/09/2007
0200423	8522		17/09/2007	21/09/2007
0210063	36663		17/09/2007	21/09/2007
0210143	106057		17/09/2007	21/09/2007
0210163	93593		17/09/2007	21/09/2007
0210183			17/09/2007	21/09/2007
220023			17/09/2007	21/09/2007
0240073	89090		17/09/2007	21/09/2007
0250083	33513		17/09/2007	21/09/2007
0250183	109417		17/09/2007	21/09/2007
0250223	71774		17/09/2007	21/09/2007
0250243	10153		17/09/2007	21/09/2007
0250283	71851		17/09/2007	21/09/2007
0250353	19623		17/09/2007	21/09/2007
0260013	4573		17/09/2007	21/09/2007
0260043	4567		17/09/2007	21/09/2007
0260073	5663		17/09/2007	21/09/2007
0260083	1853		17/09/2007	21/09/2007
0260103	4613		17/09/2007	21/09/2007
0260133	5083		17/09/2007	21/09/2007
0260173	1943		17/09/2007	21/09/2007
0260203	1523		17/09/2007	21/09/2007
0260223	1463		17/09/2007	21/09/2007
0260233	6153		17/09/2007	21/09/2007
0260293	3923		17/09/2007	21/09/2007
0260303	3573		17/09/2007	21/09/2007
0260313	5773		17/09/2007	21/09/2007
0260323	3813		17/09/2007	21/09/2007
0260333	2133		17/09/2007	21/09/2007
0260363	3613		17/09/2007	21/09/2007
0260373	1411		17/09/2007	21/09/2007
0260443	4618		17/09/2007	21/09/2007
0260453	3234		17/09/2007	21/09/2007
0260463	109526		17/09/2007	21/09/2007
0260473	5440		17/09/2007	21/09/2007
0260483	351	586NZ006M	17/09/2007	21/09/2007
0270003	9387		17/09/2007	21/09/2007
0270033	5413	587NZ006M	17/09/2007	21/09/2007
0270043	46783		17/09/2007	21/09/2007
0270063	19423		17/09/2007	21/09/2007
0270083	76173	588NZ003M	17/09/2007	21/09/2007
0270093	76103	586NZ005M	17/09/2007	21/09/2007
0270113	81653	589NZ012M	17/09/2007	21/09/2007
0270133	91673	586NZ003M	17/09/2007	21/09/2007
0270283	102286		17/09/2007	21/09/2007
0270293	78981		17/09/2007	21/09/2007
0270323	103092	586NZ010M	17/09/2007	21/09/2007
0270333	81620	843NA011M	17/09/2007	21/09/2007
0280003	14278	841NA006M	17/09/2007	21/09/2007
0280183	36109		17/09/2007	21/09/2007
0300063	24673		17/09/2007	21/09/2007

0320023	24643		17/09/2007	21/09/2007
0340073	50881		17/09/2007	21/09/2007
0340083	50882		17/09/2007	21/09/2007
0360063	97033		17/09/2007	21/09/2007
0360083	107293		17/09/2007	21/09/2007
0370053	85338		17/09/2007	21/09/2007
0370103	52023		17/09/2007	21/09/2007
0370283	95913		17/09/2007	21/09/2007
0370293	84138		17/09/2007	21/09/2007
0370333	109074		17/09/2007	21/09/2007
0390013	66205		17/09/2007	21/09/2007
0390073	78188		17/09/2007	21/09/2007
0400043	75543		17/09/2007	21/09/2007
0400073	100288		17/09/2007	21/09/2007
0400083	104358		24/09/2007	28/09/2007
0410023	93218		24/09/2007	28/09/2007
0410033	88931		24/09/2007	28/09/2007
0440053	3663		24/09/2007	28/09/2007
0440193	97681		24/09/2007	28/09/2007
0440243	10323		24/09/2007	28/09/2007
0440263	98965		24/09/2007	28/09/2007
0440313	73638		24/09/2007	28/09/2007
0012294	102787		24/09/2007	28/09/2007
0012384	107505		24/09/2007	28/09/2007
0012414	6531		24/09/2007	28/09/2007
0012424	87568		24/09/2007	28/09/2007
0012524	73020		24/09/2007	28/09/2007
0012584	86828		24/09/2007	28/09/2007
0012654	86843		24/09/2007	28/09/2007
0012684	68710		24/09/2007	28/09/2007
0012734	107366		24/09/2007	28/09/2007
0012794	106909		24/09/2007	28/09/2007
0012824	47605		24/09/2007	28/09/2007
0012834	101005		24/09/2007	28/09/2007
0012874	107354		24/09/2007	28/09/2007
0012884	110750		24/09/2007	28/09/2007
0012924	75660		24/09/2007	28/09/2007
0013014	96397		24/09/2007	28/09/2007
0013024	86859		24/09/2007	28/09/2007
0013034	113144		24/09/2007	28/09/2007
0013044	113665		24/09/2007	28/09/2007
0020154	73079		24/09/2007	28/09/2007
0020254	5660		24/09/2007	28/09/2007
0020364	93252		24/09/2007	28/09/2007
0020424	97965		24/09/2007	28/09/2007
0020564	109126		24/09/2007	28/09/2007
0020624	82984	810NA076M	24/09/2007	28/09/2007
0020664	1344		24/09/2007	28/09/2007
0020804	2354		24/09/2007	28/09/2007
0020844	3894		24/09/2007	28/09/2007
0020924	2844	809NA042M	24/09/2007	28/09/2007
0021034	66224		24/09/2007	28/09/2007
0021254	1497		24/09/2007	28/09/2007
0021554	5659		24/09/2007	28/09/2007
0021644	71087		24/09/2007	28/09/2007
0021704	85112	809NA082M	24/09/2007	28/09/2007
0021744	80645		24/09/2007	28/09/2007
0021854	5597		24/09/2007	28/09/2007
0021914	41791		24/09/2007	28/09/2007

0021924	2078		24/09/2007	28/09/2007
0021984	110459		24/09/2007	28/09/2007
0030204	20394		24/09/2007	28/09/2007
0030234	22354	558EC007M	24/09/2007	28/09/2007
0030834		558EC013M	24/09/2007	28/09/2007
0030844			24/09/2007	28/09/2007
0050064	97354		24/09/2007	28/09/2007
0050144	45669		24/09/2007	28/09/2007
0050154	9983		24/09/2007	28/09/2007
0050174	67951		24/09/2007	28/09/2007
0050194	67943		24/09/2007	28/09/2007
0050264	31139		24/09/2007	28/09/2007
0050304	45891	656NZ016M	24/09/2007	28/09/2007
0090104	95504		24/09/2007	28/09/2007
0090114	95474	663NZ013M	24/09/2007	28/09/2007
0090124	17984		24/09/2007	28/09/2007
0090144	73254		24/09/2007	28/09/2007
0090204	37184	657NZ012M	24/09/2007	28/09/2007
0090294	110994		24/09/2007	28/09/2007
0090344	76778		24/09/2007	28/09/2007
0090494	50838		24/09/2007	28/09/2007
0090534	97560		24/09/2007	28/09/2007
0090554	91140		24/09/2007	28/09/2007
0090564			24/09/2007	28/09/2007
0090574			24/09/2007	28/09/2007
0090604			24/09/2007	28/09/2007
0110034	16594		24/09/2007	28/09/2007
0110074	59044		24/09/2007	28/09/2007
0110084	16314		24/09/2007	28/09/2007
0110114	18844		24/09/2007	28/09/2007
0110164	85634		24/09/2007	28/09/2007
0110174	83864		24/09/2007	28/09/2007
0110204	41011		24/09/2007	28/09/2007
0110234	47633		24/09/2007	28/09/2007
0110264	13261		24/09/2007	28/09/2007
0110284	4075		24/09/2007	28/09/2007
0110374	105770		24/09/2007	28/09/2007
0110384	111264		24/09/2007	28/09/2007
0110394	105799		01/10/2007	05/10/2007
0110454	104593	591NZ011M	01/10/2007	05/10/2007
0110464	101229		01/10/2007	05/10/2007
0120064	10282		01/10/2007	05/10/2007
0120154	9304		01/10/2007	05/10/2007
0120204	77564		01/10/2007	05/10/2007
0120224	46884		01/10/2007	05/10/2007
0120264	106461		01/10/2007	05/10/2007
0120284	35778		01/10/2007	05/10/2007
0120314	103215		01/10/2007	05/10/2007
0120344	91202		01/10/2007	05/10/2007
0120364	96985		01/10/2007	05/10/2007
0120384	82924		01/10/2007	05/10/2007
0120404	92389		01/10/2007	05/10/2007
0120484	96740		01/10/2007	05/10/2007
0130004	5911		01/10/2007	05/10/2007
0130044	25580		01/10/2007	05/10/2007
0130134	99518		01/10/2007	05/10/2007
0140004	2706		01/10/2007	05/10/2007
0140194	35249		01/10/2007	05/10/2007
0140444	2284		01/10/2007	05/10/2007

0140484	39744		01/10/2007	05/10/2007
0140644	78683		01/10/2007	05/10/2007
0140884	89825		01/10/2007	05/10/2007
0140944	99096		01/10/2007	05/10/2007
0140954	100344		01/10/2007	05/10/2007
0141064		829NA011M	01/10/2007	05/10/2007
0170014	12248	984TL008M	01/10/2007	05/10/2007
0170054	12337	828NA004M	01/10/2007	05/10/2007
0170084	82244	828NA019M	01/10/2007	05/10/2007
0170144	36862		01/10/2007	05/10/2007
0180034	48790	542EC007M	01/10/2007	05/10/2007
0180324	92284		01/10/2007	05/10/2007
0180594	91009		01/10/2007	05/10/2007
0180724	79868		01/10/2007	05/10/2007
0180734	29013		01/10/2007	05/10/2007
0180744	28523		01/10/2007	05/10/2007
0180814			01/10/2007	05/10/2007
0190024	7702		01/10/2007	05/10/2007
0190054	91314		01/10/2007	05/10/2007
0190094	46966		01/10/2007	05/10/2007
0190124	105513		01/10/2007	05/10/2007
0200084	84404		01/10/2007	05/10/2007
0200174	28454		01/10/2007	05/10/2007
0200274	84417		01/10/2007	05/10/2007
0200304	24553		01/10/2007	05/10/2007
0200334	84395		01/10/2007	05/10/2007
0200364	37890		01/10/2007	05/10/2007
0200374	84394		01/10/2007	05/10/2007
0200424	3706		01/10/2007	05/10/2007
0200444	8985		01/10/2007	05/10/2007
0200504			01/10/2007	05/10/2007
0210034	93555		01/10/2007	05/10/2007
0210044	38484		01/10/2007	05/10/2007
0210064	2814		01/10/2007	05/10/2007
0210124	20670		01/10/2007	05/10/2007
0210164	93596	626NZ011M	01/10/2007	05/10/2007
0220114	43736	624NZ003M	01/10/2007	05/10/2007
0220134	93140		01/10/2007	05/10/2007
0230114	39488		01/10/2007	05/10/2007
0250274	90668		01/10/2007	05/10/2007
0250344	78339		01/10/2007	05/10/2007
0260054	808		01/10/2007	05/10/2007
0260124	1164		01/10/2007	05/10/2007
0260254	4663		01/10/2007	05/10/2007
0260264	523		01/10/2007	05/10/2007
0260294	3015		01/10/2007	05/10/2007
0260334	4137		01/10/2007	05/10/2007
0260344	2655		01/10/2007	05/10/2007
0260354	3543		01/10/2007	05/10/2007
0260374	3210		01/10/2007	05/10/2007
0260404	3929		01/10/2007	05/10/2007
0260424	5486		01/10/2007	05/10/2007
0260454	5572		01/10/2007	05/10/2007
0260464	1432		01/10/2007	05/10/2007
0270014	21686		01/10/2007	05/10/2007
0270034	21197	588NZ008M	01/10/2007	05/10/2007
0270064	100434		01/10/2007	05/10/2007
0270074	20524		01/10/2007	05/10/2007
0270094	81404		01/10/2007	05/10/2007

0270134	81364		01/10/2007	05/10/2007
0270184	91698		01/10/2007	05/10/2007
0270264	75958		01/10/2007	05/10/2007
0270274	8590		01/10/2007	05/10/2007
0270344	91604	843NA005M	01/10/2007	05/10/2007
0280184	12539		01/10/2007	05/10/2007
0300014	24659		08/10/2007	12/10/2007
0300054	44844		08/10/2007	12/10/2007
0320024	67687		08/10/2007	12/10/2007
0340074	80980		08/10/2007	12/10/2007
0340094	35100		08/10/2007	12/10/2007
0360114	70864		08/10/2007	12/10/2007
0360154	87001		08/10/2007	12/10/2007
0360234	107893		08/10/2007	12/10/2007
0370034	50588		08/10/2007	12/10/2007
0370074	37094		08/10/2007	12/10/2007
0370104	84174		08/10/2007	12/10/2007
0370294	110729		08/10/2007	12/10/2007
0370384	111545		08/10/2007	12/10/2007
0400004	76369		08/10/2007	12/10/2007
0400054	85213		08/10/2007	12/10/2007
0030194	18864		08/10/2007	12/10/2007
0030484	81260		08/10/2007	12/10/2007
0030514	8718		08/10/2007	12/10/2007
0440443			08/10/2007	12/10/2007
0440453			08/10/2007	12/10/2007
0550123			08/10/2007	12/10/2007
0570083	100676		08/10/2007	12/10/2007
0600013	95363		08/10/2007	12/10/2007
0600023	100363		08/10/2007	12/10/2007
0620143			08/10/2007	12/10/2007
0620153			08/10/2007	12/10/2007
0660063	89883		08/10/2007	12/10/2007
0710023	75093		08/10/2007	12/10/2007
0740183	75632		08/10/2007	12/10/2007
0740193			08/10/2007	12/10/2007
0740203			08/10/2007	12/10/2007
0740213			08/10/2007	12/10/2007
0740223			08/10/2007	12/10/2007
1000073			08/10/2007	12/10/2007
1100093			08/10/2007	12/10/2007
1110033			08/10/2007	12/10/2007
1110043			08/10/2007	12/10/2007
1110053			08/10/2007	12/10/2007
1110063			08/10/2007	12/10/2007
1110103			08/10/2007	12/10/2007
1110183			08/10/2007	12/10/2007
1110203			08/10/2007	12/10/2007
1160003			08/10/2007	12/10/2007
1160013			08/10/2007	12/10/2007
1160023			08/10/2007	12/10/2007
1160033			08/10/2007	12/10/2007
1160043			08/10/2007	12/10/2007
1160053			08/10/2007	12/10/2007
0030493	88652		08/10/2007	12/10/2007
0180093	72813		08/10/2007	12/10/2007
0180363	8466		08/10/2007	12/10/2007
0430023	84913		08/10/2007	12/10/2007
098423			08/10/2007	12/10/2007

0430174	94121		08/10/2007	12/10/2007
0440444			08/10/2007	12/10/2007
0440454			08/10/2007	12/10/2007
0550114			08/10/2007	12/10/2007
0550134			08/10/2007	12/10/2007
0570094	110421		08/10/2007	12/10/2007
0570114	100662		08/10/2007	12/10/2007
0620144	8154		08/10/2007	12/10/2007
0620154			08/10/2007	12/10/2007
0660064			08/10/2007	12/10/2007
0740194			08/10/2007	12/10/2007
0810014	84859		08/10/2007	12/10/2007
0880374	83652	993TL016M	08/10/2007	12/10/2007
0890014	74414		08/10/2007	12/10/2007
1100194			08/10/2007	12/10/2007
1110054			08/10/2007	12/10/2007
1110084			08/10/2007	12/10/2007
1110184			08/10/2007	12/10/2007
1110194			08/10/2007	12/10/2007
1160004			08/10/2007	12/10/2007
1160014			08/10/2007	12/10/2007
1160034			08/10/2007	12/10/2007
1160044			08/10/2007	12/10/2007
1160054			08/10/2007	12/10/2007
808NA074M			08/10/2007	12/10/2007
0260174	904	0090052	08/10/2007	12/10/2007
670NZ014M	50472	0090223	08/10/2007	12/10/2007
671NZ014M	37173		08/10/2007	12/10/2007
0550124			08/10/2007	12/10/2007
0740204			08/10/2007	12/10/2007
0740224			08/10/2007	12/10/2007
0030314	46774		08/10/2007	12/10/2007
0030474	49483		08/10/2007	12/10/2007
0180044	12952	681NZ011M	08/10/2007	12/10/2007

DÍGITO 1 Y 2

681NZ011M		636NZ011M	24/09/2007	28/09/2007
636NZ011M	85711	632NZ031M	24/09/2007	28/09/2007
632NZ031M	106802		24/09/2007	28/09/2007
0180321	25318		24/09/2007	28/09/2007
0030161	44241		24/09/2007	28/09/2007
0030781	12821		24/09/2007	28/09/2007
0030841		687NZ001C	24/09/2007	28/09/2007
687NZ001C	47346	559EC001M	24/09/2007	28/09/2007
559EC001M	3719	559EC031M	24/09/2007	28/09/2007
559EC031M	88727	559EC021M	24/09/2007	28/09/2007
559EC021M	76998	673NZ011M	24/09/2007	28/09/2007
673NZ011M	2941	559EC011M	24/09/2007	28/09/2007
559EC011M	24933	531EC011M	24/09/2007	28/09/2007
531EC011M	87928	534EC011M	24/09/2007	28/09/2007
534EC011M	92289	536EC011M	24/09/2007	28/09/2007
536EC011M	72812	539EC011M	24/09/2007	28/09/2007
539EC011M	33180	546EC011M	24/09/2007	28/09/2007
546EC011M	106517	549EC011M	24/09/2007	28/09/2007
549EC011M	90919		24/09/2007	28/09/2007
0360241	64788		24/09/2007	28/09/2007
0370191	84303		24/09/2007	28/09/2007
0370211	84160		24/09/2007	28/09/2007

0370241	43934		24/09/2007	28/09/2007
0370271	108830		24/09/2007	28/09/2007
0370331	106595		24/09/2007	28/09/2007
0370351	110136		24/09/2007	28/09/2007
0400001	14325		24/09/2007	28/09/2007
0400041	95471		24/09/2007	28/09/2007
0400081	82191		24/09/2007	28/09/2007
0410131	94918		24/09/2007	28/09/2007
0420131	106820		24/09/2007	28/09/2007
0440071	71146		24/09/2007	28/09/2007
0440121	107711		24/09/2007	28/09/2007
0440141	6001		24/09/2007	28/09/2007
0440151	75321		24/09/2007	28/09/2007
0440341	103099		24/09/2007	28/09/2007
0440391	96708		24/09/2007	28/09/2007
0490041	76691		24/09/2007	28/09/2007
0490081	105633	947CH041M	24/09/2007	28/09/2007
0500081	44838		24/09/2007	28/09/2007
0500131	46014		24/09/2007	28/09/2007
0500141	11089		24/09/2007	28/09/2007
0500151	98825		24/09/2007	28/09/2007
0500171	68025		24/09/2007	28/09/2007
0500201	108827		24/09/2007	28/09/2007
0500211	93063		24/09/2007	28/09/2007
0500281			24/09/2007	28/09/2007
0530011	83861		24/09/2007	28/09/2007
0530041	75714		24/09/2007	28/09/2007
0530071	81679		24/09/2007	28/09/2007
0550031	13874		24/09/2007	28/09/2007
0560011	32456		24/09/2007	28/09/2007
0560061	52681		24/09/2007	28/09/2007
0560221	47767		24/09/2007	28/09/2007
0560231	10240		24/09/2007	28/09/2007
0560241	83126		24/09/2007	28/09/2007
0560271	110893		24/09/2007	28/09/2007
0560351	108364		24/09/2007	28/09/2007
0580071	17241		24/09/2007	28/09/2007
0580091	72434		24/09/2007	28/09/2007
0580101	109853		24/09/2007	28/09/2007
0590041	87454		24/09/2007	28/09/2007
0600041	97327		24/09/2007	28/09/2007
0600081	97381		24/09/2007	28/09/2007
0610031	37896	748TL003M	24/09/2007	28/09/2007
0640081	98062		24/09/2007	28/09/2007
0660051	17961		24/09/2007	28/09/2007
0660091	14591		24/09/2007	28/09/2007
0660131	88001		24/09/2007	28/09/2007
0660181	80781		24/09/2007	28/09/2007
0660191	106557		24/09/2007	28/09/2007
0660201	102782		24/09/2007	28/09/2007
0660211	109542	570EC014M	24/09/2007	28/09/2007
0680131		563EC045C	24/09/2007	28/09/2007
0680151			24/09/2007	28/09/2007
0700001	95995		24/09/2007	28/09/2007
0700091	94540		24/09/2007	28/09/2007
0700141			24/09/2007	28/09/2007
0710101	37496		24/09/2007	28/09/2007
0710111	76963		24/09/2007	28/09/2007
0740021	90831		24/09/2007	28/09/2007

0740041	83231		24/09/2007	28/09/2007
0740111	56963	831NA007M	24/09/2007	28/09/2007
0760061	105892		24/09/2007	28/09/2007
0260131	5881		24/09/2007	28/09/2007
0260181	2671		24/09/2007	28/09/2007
0260191	5071		24/09/2007	28/09/2007
0260221	1062		24/09/2007	28/09/2007
0260251	4676		24/09/2007	28/09/2007
0260261	697		24/09/2007	28/09/2007
0260271	836		24/09/2007	28/09/2007
0260281	5672		24/09/2007	28/09/2007
0260301	1702		01/10/2007	05/10/2007
0260311	3328		01/10/2007	05/10/2007
0260321	2451		01/10/2007	05/10/2007
0260331	1762		01/10/2007	05/10/2007
0260341	295		01/10/2007	05/10/2007
0260361	2575		01/10/2007	05/10/2007
0260371	3488		01/10/2007	05/10/2007
0260381	693		01/10/2007	05/10/2007
0260391	3370		01/10/2007	05/10/2007
0260421	2224		01/10/2007	05/10/2007
0260471	3314		01/10/2007	05/10/2007
0270021	34526		01/10/2007	05/10/2007
0270211	102775		01/10/2007	05/10/2007
0270221	75942		01/10/2007	05/10/2007
0270301	102840		01/10/2007	05/10/2007
0270321	94237		01/10/2007	05/10/2007
0270341	109930	841NA003M	01/10/2007	05/10/2007
0280011	35891		01/10/2007	05/10/2007
0320021	67685		01/10/2007	05/10/2007
0340041	50755		01/10/2007	05/10/2007
0340081	50730		01/10/2007	05/10/2007
0340091	84384		01/10/2007	05/10/2007
0360051	70361		01/10/2007	05/10/2007
0360081	70691		01/10/2007	05/10/2007
0020621	2851		01/10/2007	05/10/2007
0020731	98001	808NA089M	01/10/2007	05/10/2007
0020741	101261		01/10/2007	05/10/2007
0020831	601		01/10/2007	05/10/2007
0021021	450		01/10/2007	05/10/2007
0021161	72082		01/10/2007	05/10/2007
0021191	387		01/10/2007	05/10/2007
0021201	653		01/10/2007	05/10/2007
0021331	4208		01/10/2007	05/10/2007
0021551	5886		01/10/2007	05/10/2007
0021751	1267		01/10/2007	05/10/2007
0021851	3954		01/10/2007	05/10/2007
0021981	84797		01/10/2007	05/10/2007
0022031	5559	942CH001M	01/10/2007	05/10/2007
942CH001M	90545	0170217	01/10/2007	05/10/2007
981TL001M	104574	0170098	01/10/2007	05/10/2007
983TL001M	80838	990TL001M	01/10/2007	05/10/2007
990TL001M	88117		01/10/2007	05/10/2007
114541	114541		01/10/2007	05/10/2007
88481	88481		01/10/2007	05/10/2007
95461	95461		01/10/2007	05/10/2007
0010041	3340		01/10/2007	05/10/2007
0010081	27917		01/10/2007	05/10/2007
0010101	26709		01/10/2007	05/10/2007

0010171	37140		01/10/2007	05/10/2007
0010241	70468		01/10/2007	05/10/2007
0010311	711		01/10/2007	05/10/2007
0010321	40201		01/10/2007	05/10/2007
0010571	94021	602NZ001M	01/10/2007	05/10/2007
602NZ001M	68343	608NZ001M	01/10/2007	05/10/2007
608NZ001M	92276	0310232	01/10/2007	05/10/2007
611NZ001C	73005	0310254	01/10/2007	05/10/2007
617NZ001C	99150	628NZ001M	01/10/2007	05/10/2007
622NZ001M			01/10/2007	05/10/2007
628NZ001M	39624	0220064	01/10/2007	05/10/2007
629NZ001M	4114	634NZ001M	01/10/2007	05/10/2007
634NZ001M	79864	644NZ001M	01/10/2007	05/10/2007
644NZ001M	106363	653NZ001M	01/10/2007	05/10/2007
653NZ001M	75455	655NZ001M	01/10/2007	05/10/2007
655NZ001M	106709	0090414	01/10/2007	05/10/2007
656NZ001M	92494		01/10/2007	05/10/2007
0011461	49011		01/10/2007	05/10/2007
0011541	80030		01/10/2007	05/10/2007
0011591	70447		01/10/2007	05/10/2007
0011741	108122		01/10/2007	05/10/2007
0011981	107372		01/10/2007	05/10/2007
0012041	48546		01/10/2007	05/10/2007
0012081	91426		01/10/2007	05/10/2007
0012141	105923		01/10/2007	05/10/2007
0012181	76846		01/10/2007	05/10/2007
0012191	82384		01/10/2007	05/10/2007
0012251	109057		01/10/2007	05/10/2007
0012271	73732		01/10/2007	05/10/2007
0020101	5505		01/10/2007	05/10/2007
0020171	73948		01/10/2007	05/10/2007
0020221	4763		01/10/2007	05/10/2007
0020241	4248		01/10/2007	05/10/2007
0020301	105656		01/10/2007	05/10/2007
0020321	82981		01/10/2007	05/10/2007
0250421	112814		01/10/2007	05/10/2007
0260031	2380		01/10/2007	05/10/2007
0021232	3215		01/10/2007	05/10/2007
0021242	1153		01/10/2007	05/10/2007
0021262	2169		01/10/2007	05/10/2007
0021322	3536	808NA116M	01/10/2007	05/10/2007
0021392	97385		01/10/2007	05/10/2007
0021432	1797		01/10/2007	05/10/2007
0021522	4990		01/10/2007	05/10/2007
0021562	9962		08/10/2007	12/10/2007
0021572	3517		08/10/2007	12/10/2007
0021622	93138		08/10/2007	12/10/2007
0021652	78659		08/10/2007	12/10/2007
021662			08/10/2007	12/10/2007
0021792	5999		08/10/2007	12/10/2007
0021962	67446		08/10/2007	12/10/2007
0022052	90409		08/10/2007	12/10/2007
0030092	5792		08/10/2007	12/10/2007
0030272	35332		08/10/2007	12/10/2007
0030612	84814		08/10/2007	12/10/2007
0030652	85031		08/10/2007	12/10/2007
0030692	85660		08/10/2007	12/10/2007
0040092	100172		08/10/2007	12/10/2007
0040292			08/10/2007	12/10/2007

0040332			08/10/2007	12/10/2007
0050052	65652		08/10/2007	12/10/2007
0050272	65961		08/10/2007	12/10/2007
0070072	32742	659NZ006M	08/10/2007	12/10/2007
0090022	50844	662NZ006M	08/10/2007	12/10/2007
0090182	79592	643NZ009M	08/10/2007	12/10/2007
0090262	107182	663NZ020M	08/10/2007	12/10/2007
0090282	37152		08/10/2007	12/10/2007
0090302	97801	667NZ008M	08/10/2007	12/10/2007
0090342	84729		08/10/2007	12/10/2007
0090362	96165	655NZ015M	08/10/2007	12/10/2007
0090422	107478		08/10/2007	12/10/2007
0090452	79567		08/10/2007	12/10/2007
0090472	84591		08/10/2007	12/10/2007
0090562			08/10/2007	12/10/2007
0090572			08/10/2007	12/10/2007
0090582			08/10/2007	12/10/2007
0090602			08/10/2007	12/10/2007
0100102	45357		08/10/2007	12/10/2007
0110032	20392		08/10/2007	12/10/2007
0110042	43214		08/10/2007	12/10/2007
0110092	54262		08/10/2007	12/10/2007
0110132	101382		08/10/2007	12/10/2007
0110172	90652		08/10/2007	12/10/2007
0110192	52892	591NZ014M	08/10/2007	12/10/2007
0110282	94761		08/10/2007	12/10/2007
0110292	1673		08/10/2007	12/10/2007
0110322	88568		08/10/2007	12/10/2007
0110362	85600		08/10/2007	12/10/2007
0110462	107493		08/10/2007	12/10/2007
0120022	10994		08/10/2007	12/10/2007
0120062	8465		08/10/2007	12/10/2007
0120092	42762		08/10/2007	12/10/2007
0120112	10172		08/10/2007	12/10/2007
0120152	7242		08/10/2007	12/10/2007
0120212	31192		08/10/2007	12/10/2007
0120252	41093		08/10/2007	12/10/2007
0120292	63697		08/10/2007	12/10/2007
0120342	105623		08/10/2007	12/10/2007
0120402	86437		08/10/2007	12/10/2007
0120412	50265		08/10/2007	12/10/2007
0120442	27256		08/10/2007	12/10/2007
0120472	82954		08/10/2007	12/10/2007
0130042	43022		08/10/2007	12/10/2007
0130122	107096		08/10/2007	12/10/2007
0130152	49528		08/10/2007	12/10/2007
0140182	8323		08/10/2007	12/10/2007
0140612	79946		08/10/2007	12/10/2007
0140842	85904		08/10/2007	12/10/2007
0140852	88801		08/10/2007	12/10/2007
0140912	104131		08/10/2007	12/10/2007
0140932	85901		08/10/2007	12/10/2007
0140972	71415		08/10/2007	12/10/2007
0150232	110219	829NA002M	08/10/2007	12/10/2007
0170002	1958	829NA016M	08/10/2007	12/10/2007
0170022	17101	984TL003M	08/10/2007	12/10/2007
0170032	6446	984TL011M	08/10/2007	12/10/2007
0170062	16136		08/10/2007	12/10/2007
0170102	8882	828NA015M	08/10/2007	12/10/2007

0170132	47392		08/10/2007	12/10/2007
0180122	106522		08/10/2007	12/10/2007
0180172	52052		08/10/2007	12/10/2007
0180322	34728		08/10/2007	12/10/2007
0180512	88174		08/10/2007	12/10/2007
0180522	52054		08/10/2007	12/10/2007
0190062	73251		08/10/2007	12/10/2007
0200032	1329		08/10/2007	12/10/2007
0200052	15228		08/10/2007	12/10/2007
0200222	18782		08/10/2007	12/10/2007
0200232	20362		08/10/2007	12/10/2007
0200322	4672		08/10/2007	12/10/2007
0200352	101417		08/10/2007	12/10/2007
0200422	90809		08/10/2007	12/10/2007
0200442	96272		08/10/2007	12/10/2007
0200472			08/10/2007	12/10/2007
0200492			08/10/2007	12/10/2007
0210012	11273		08/10/2007	12/10/2007
0210082	47523		08/10/2007	12/10/2007
0210102	86977		15/10/2007	19/10/2007
0210142	19654	622NZ009M	15/10/2007	19/10/2007
0220042	82492	625NZ018M	15/10/2007	19/10/2007
0220072	18622		15/10/2007	19/10/2007
0230192	114913		15/10/2007	19/10/2007
0240112	71903		15/10/2007	19/10/2007
0250082	2362		15/10/2007	19/10/2007
0250152	69189		15/10/2007	19/10/2007
0250262	68532		15/10/2007	19/10/2007
0250332	108539		15/10/2007	19/10/2007
0260002	649		15/10/2007	19/10/2007
0260042	1396		15/10/2007	19/10/2007
0260092	3492		15/10/2007	19/10/2007
0260122	392		15/10/2007	19/10/2007
0260142	2572		15/10/2007	19/10/2007
0260162	1482		15/10/2007	19/10/2007
0260232	3002		15/10/2007	19/10/2007
0260242	3962		15/10/2007	19/10/2007
0260252	5862		15/10/2007	19/10/2007
0260262	3702		15/10/2007	19/10/2007
0260272	6202		15/10/2007	19/10/2007
0260282	3767		15/10/2007	19/10/2007
0260292	2708		15/10/2007	19/10/2007
0260302	1066		15/10/2007	19/10/2007
0260332	227		15/10/2007	19/10/2007
0260372	6412		15/10/2007	19/10/2007
0260382	3622		15/10/2007	19/10/2007
0260392	4881		15/10/2007	19/10/2007
0260402	1490		15/10/2007	19/10/2007
0260422	4518		15/10/2007	19/10/2007
0260432	5343		15/10/2007	19/10/2007
0260442	5854		15/10/2007	19/10/2007
0260452	3158		15/10/2007	19/10/2007
0260472	169		15/10/2007	19/10/2007
0260482	2522		15/10/2007	19/10/2007
0270012	91707		15/10/2007	19/10/2007
0270042	21042		15/10/2007	19/10/2007
0270102	91762		15/10/2007	19/10/2007
0270152	91704	589NZ001M	15/10/2007	19/10/2007
0270162	91705		15/10/2007	19/10/2007

0270182	76145	589NZ008M	15/10/2007	19/10/2007
0270272	47334		15/10/2007	19/10/2007
0270322	92351		15/10/2007	19/10/2007
0270342	76053		15/10/2007	19/10/2007
0300012	49582		15/10/2007	19/10/2007
0330082	85964		15/10/2007	19/10/2007
0340032	50762		15/10/2007	19/10/2007
0340062	50759		15/10/2007	19/10/2007
0340092	50874		15/10/2007	19/10/2007
0360032	73872		15/10/2007	19/10/2007
0360092	47052		15/10/2007	19/10/2007
0360192	91105		15/10/2007	19/10/2007
0360202	90219		15/10/2007	19/10/2007
0360232	97018		15/10/2007	19/10/2007
0370082	95912		15/10/2007	19/10/2007
0370182	89222		15/10/2007	19/10/2007
0370292	104127		15/10/2007	19/10/2007
0390022	50716		15/10/2007	19/10/2007
0390082			15/10/2007	19/10/2007
0400032	84992		15/10/2007	19/10/2007
0400042	75542		15/10/2007	19/10/2007
0400092	53190		15/10/2007	19/10/2007
0410072	107908		15/10/2007	19/10/2007
0410092	88862		15/10/2007	19/10/2007
0420002	35645		15/10/2007	19/10/2007
0420052	72972		15/10/2007	19/10/2007
0430062	107603		15/10/2007	19/10/2007
0430142	51678		15/10/2007	19/10/2007
0440102	14532		15/10/2007	19/10/2007
0440122	6802		15/10/2007	19/10/2007
0440142	22602		15/10/2007	19/10/2007
0440172	18637		15/10/2007	19/10/2007
0440242	14789		15/10/2007	19/10/2007
0440252	46667		15/10/2007	19/10/2007
0440262	42122		15/10/2007	19/10/2007
0440332	71620		15/10/2007	19/10/2007
0440382	106411		15/10/2007	19/10/2007
0440392	98929		15/10/2007	19/10/2007
0180112	98352		15/10/2007	19/10/2007
0180802	41300	559EC032M	15/10/2007	19/10/2007
559EC032M	92060		15/10/2007	19/10/2007
0030252	52382	691NZ002M	15/10/2007	19/10/2007
691NZ002M	1434	633NZ002M	15/10/2007	19/10/2007
633NZ002M	93764	973TL042M	15/10/2007	19/10/2007
973TL042M	87924	971TL022M	15/10/2007	19/10/2007
971TL022M	114023	972TL022M	15/10/2007	19/10/2007
972TL022M	99206	689NZ022M	15/10/2007	19/10/2007
673NZ022M			15/10/2007	19/10/2007
689NZ022M	30840	692NZ022M	15/10/2007	19/10/2007
692NZ022M	45622	706TL022M	15/10/2007	19/10/2007
706TL022M	110517	707TL022M	15/10/2007	19/10/2007
707TL022M	97949	559EC022M	22/10/2007	26/10/2007
559EC022M	80551	816NA001M	22/10/2007	26/10/2007
816NA001M	33070	832NA001M	22/10/2007	26/10/2007
832NA001M	830		22/10/2007	26/10/2007
0010161	42712		22/10/2007	26/10/2007
0011641	86077		22/10/2007	26/10/2007
0012211	81402		22/10/2007	26/10/2007
0012451	72842		22/10/2007	26/10/2007

0012571	86849		22/10/2007	26/10/2007
0013001	97638		22/10/2007	26/10/2007
0020271	6223		22/10/2007	26/10/2007
0020661	2861		22/10/2007	26/10/2007
0020971	74851	810NA080M	22/10/2007	26/10/2007
0020991	6331	808NA121M	22/10/2007	26/10/2007
0021151	94689		22/10/2007	26/10/2007
0030641	105473		22/10/2007	26/10/2007
0030751	90141		22/10/2007	26/10/2007
0050301	78395		22/10/2007	26/10/2007
0090571			22/10/2007	26/10/2007
0100231			22/10/2007	26/10/2007
0150151	69818		22/10/2007	26/10/2007
0180511	79804		22/10/2007	26/10/2007
0180541	102921		22/10/2007	26/10/2007
0180761	82031		22/10/2007	26/10/2007
0200471			22/10/2007	26/10/2007
0200481			22/10/2007	26/10/2007
0200501			22/10/2007	26/10/2007
0210071	13740		22/10/2007	26/10/2007
0210181			22/10/2007	26/10/2007
0340101			22/10/2007	26/10/2007
0360251			22/10/2007	26/10/2007
0370101	95901		22/10/2007	26/10/2007
0370201	108512		22/10/2007	26/10/2007
0430071	80887		22/10/2007	26/10/2007
0430101	92795		22/10/2007	26/10/2007
0440421			22/10/2007	26/10/2007
0440431			22/10/2007	26/10/2007
0440441			22/10/2007	26/10/2007
0440451			22/10/2007	26/10/2007
0440461			22/10/2007	26/10/2007
0460021	88056		22/10/2007	26/10/2007
0460031	76818		22/10/2007	26/10/2007
0460111	80651		22/10/2007	26/10/2007
0500001	22311		22/10/2007	26/10/2007
0570131	101464		22/10/2007	26/10/2007
0600071	86223	552EC011M	22/10/2007	26/10/2007
0620141			22/10/2007	26/10/2007
0620151			22/10/2007	26/10/2007
552EC011M	33809	97633	22/10/2007	26/10/2007
990TL021M	97633	567EC002M	22/10/2007	26/10/2007
567EC002M	18684	833NA002M	22/10/2007	26/10/2007
833NA002M	63498	565EC012M	22/10/2007	26/10/2007
565EC012M	91369	569EC012M	22/10/2007	26/10/2007
569EC012M	8019	0220122	22/10/2007	26/10/2007
622NZ012M	63029	837NA012M	22/10/2007	26/10/2007
710TL012M			22/10/2007	26/10/2007
837NA012M		913TL012M	22/10/2007	26/10/2007
913TL012M	68449		22/10/2007	26/10/2007
81802	81802		22/10/2007	26/10/2007
0020852	1932		22/10/2007	26/10/2007
0030432	85483		22/10/2007	26/10/2007
0030622	85354		22/10/2007	26/10/2007
0030702	108045		22/10/2007	26/10/2007
0030842			22/10/2007	26/10/2007
1160032			22/10/2007	26/10/2007
1160042			22/10/2007	26/10/2007
050022			22/10/2007	26/10/2007

0050152	88420		22/10/2007	26/10/2007
0090172	95402		22/10/2007	26/10/2007
0100232			22/10/2007	26/10/2007
0120462	11386		22/10/2007	26/10/2007
0140312	14332		22/10/2007	26/10/2007
0170222			22/10/2007	26/10/2007
0180752	79876		22/10/2007	26/10/2007
0200082	25712		22/10/2007	26/10/2007
0200482			22/10/2007	26/10/2007
0200502			22/10/2007	26/10/2007
0210072	7216		22/10/2007	26/10/2007
0210172			22/10/2007	26/10/2007
0210182			22/10/2007	26/10/2007
0270172	91756		22/10/2007	26/10/2007
0340102			22/10/2007	26/10/2007
0360082	106332		22/10/2007	26/10/2007
0360252			22/10/2007	26/10/2007
0370312	105582		22/10/2007	26/10/2007
0370362	69698		22/10/2007	26/10/2007
0370372	99596		22/10/2007	26/10/2007
0390052	85042		22/10/2007	26/10/2007
0440422			22/10/2007	26/10/2007
0440442			22/10/2007	26/10/2007

DÍGITO 9 Y 0

0012789	2521		08/10/2007	12/10/2007
0012799	104492		08/10/2007	12/10/2007
0012869	83934		08/10/2007	12/10/2007
0012889	47669		08/10/2007	12/10/2007
0012909	40248		08/10/2007	12/10/2007
0012959	49032		08/10/2007	12/10/2007
0012979	96968		08/10/2007	12/10/2007
0013049	94474		08/10/2007	12/10/2007
0013059	101986		08/10/2007	12/10/2007
0013079	113693		08/10/2007	12/10/2007
0013099	115078		08/10/2007	12/10/2007
0013109	109714		08/10/2007	12/10/2007
0013139			08/10/2007	12/10/2007
0020039	5064	809NA007M	08/10/2007	12/10/2007
0020069	6547		08/10/2007	12/10/2007
0020089	6232		08/10/2007	12/10/2007
0020129	118		08/10/2007	12/10/2007
0020419	94550		08/10/2007	12/10/2007
0020449	1669		08/10/2007	12/10/2007
0020459	1132		08/10/2007	12/10/2007
0020469	3317		08/10/2007	12/10/2007
0020859	3069		08/10/2007	12/10/2007
0021469	3632		08/10/2007	12/10/2007
0021629	108888		08/10/2007	12/10/2007
0021719	99295		08/10/2007	12/10/2007
0021739	93182		08/10/2007	12/10/2007
0021839	76445		08/10/2007	12/10/2007
0021889	2092		08/10/2007	12/10/2007
0021919	90421		08/10/2007	12/10/2007
0022079	16912		08/10/2007	12/10/2007
0022119	93189		08/10/2007	12/10/2007
0030129	52359		08/10/2007	12/10/2007
0030139	38540		08/10/2007	12/10/2007

0030379	91892		08/10/2007	12/10/2007
0030659	84803		08/10/2007	12/10/2007
0050039	46179		08/10/2007	12/10/2007
0050109	18097		08/10/2007	12/10/2007
0050119	72422		08/10/2007	12/10/2007
0050169	72389		08/10/2007	12/10/2007
0050179	65644		08/10/2007	12/10/2007
0070039	19870		08/10/2007	12/10/2007
0070089	67482	663NZ042M	08/10/2007	12/10/2007
0090089	73259	661NZ013M	08/10/2007	12/10/2007
0090149	84539		08/10/2007	12/10/2007
0090289	50849		08/10/2007	12/10/2007
0090419	109184		08/10/2007	12/10/2007
0090559	97174		08/10/2007	12/10/2007
0090599			08/10/2007	12/10/2007
0100049	37971		08/10/2007	12/10/2007
0110009	13133		08/10/2007	12/10/2007
0110029	195		08/10/2007	12/10/2007
0110049	20758		08/10/2007	12/10/2007
0110139	18079		08/10/2007	12/10/2007
0110159	5689		08/10/2007	12/10/2007
0110229	94749		08/10/2007	12/10/2007
0110289	104595		08/10/2007	12/10/2007
0110309	81247		08/10/2007	12/10/2007
0110329	104664		08/10/2007	12/10/2007
0110349	87771		08/10/2007	12/10/2007
0110379	73332		08/10/2007	12/10/2007
0110389	89178		08/10/2007	12/10/2007
0110419	73357		08/10/2007	12/10/2007
0110459	102275		08/10/2007	12/10/2007
0110509	15287		08/10/2007	12/10/2007
0120109	82919		08/10/2007	12/10/2007
0120129	45079		08/10/2007	12/10/2007
0120189	84169		08/10/2007	12/10/2007
0120349	76619		08/10/2007	12/10/2007
0120409	104373		08/10/2007	12/10/2007
0120469	109308		08/10/2007	12/10/2007
0130059	9449		08/10/2007	12/10/2007
0130149	93413		08/10/2007	12/10/2007
0140019	11723		08/10/2007	12/10/2007
0140039	17637		08/10/2007	12/10/2007
0140099	12118		08/10/2007	12/10/2007
0140199	17845		08/10/2007	12/10/2007
0140359	99639		08/10/2007	12/10/2007
0140469	19939		08/10/2007	12/10/2007
0140599	71440		08/10/2007	12/10/2007
0140749	111003		08/10/2007	12/10/2007
0140759	105930		08/10/2007	12/10/2007
0140789	106176		08/10/2007	12/10/2007
0140879	93395		08/10/2007	12/10/2007
0140899	92542		08/10/2007	12/10/2007
0140929	110730		08/10/2007	12/10/2007
0140949	103585		08/10/2007	12/10/2007
0141049			08/10/2007	12/10/2007
0150069	70970		08/10/2007	12/10/2007
0150079	11833		08/10/2007	12/10/2007
0150149	97786		15/10/2007	19/10/2007
0150169	92765		15/10/2007	19/10/2007
0150249	106205		15/10/2007	19/10/2007

0160019	82558		15/10/2007	19/10/2007
0160029	81475	984TL020M	15/10/2007	19/10/2007
0170079	41249		15/10/2007	19/10/2007
0170099	91669		15/10/2007	19/10/2007
0170159	74950		15/10/2007	19/10/2007
0170189	102807		15/10/2007	19/10/2007
0180199	82067		15/10/2007	19/10/2007
0180259	72731	548EC002M	15/10/2007	19/10/2007
0180459	93789		15/10/2007	19/10/2007
0180659	85638		15/10/2007	19/10/2007
0180679	83813		15/10/2007	19/10/2007
0180689	80341		15/10/2007	19/10/2007
0180709	102890	545EC004M	15/10/2007	19/10/2007
0180719	111744		15/10/2007	19/10/2007
0180749	72920		15/10/2007	19/10/2007
0180789	84568		15/10/2007	19/10/2007
0190069	41982		15/10/2007	19/10/2007
0190109	5191		15/10/2007	19/10/2007
0200019	231		15/10/2007	19/10/2007
0200049	101041		15/10/2007	19/10/2007
0200059	41340		15/10/2007	19/10/2007
0200079	47739		15/10/2007	19/10/2007
0200099	84389		15/10/2007	19/10/2007
0200149	349		15/10/2007	19/10/2007
0200179	1809		15/10/2007	19/10/2007
0200209	99529		15/10/2007	19/10/2007
0200249	3439		15/10/2007	19/10/2007
0200259	104481		15/10/2007	19/10/2007
0200269	37928		15/10/2007	19/10/2007
0200299	84313		15/10/2007	19/10/2007
0200329	101441		15/10/2007	19/10/2007
0200339	48322		15/10/2007	19/10/2007
0200349	6000		15/10/2007	19/10/2007
0200459	47088		15/10/2007	19/10/2007
0210009	20847		15/10/2007	19/10/2007
0210019	31763		15/10/2007	19/10/2007
0210069	43799		15/10/2007	19/10/2007
0210129	93590	630NZ029M	15/10/2007	19/10/2007
0220059	107239	621NZ014M	15/10/2007	19/10/2007
0220109	82504		15/10/2007	19/10/2007
0230079	14255		15/10/2007	19/10/2007
0230129	67899		15/10/2007	19/10/2007
0230169	44308		15/10/2007	19/10/2007
0230189	52910		15/10/2007	19/10/2007
0250119	86700		15/10/2007	19/10/2007
0250259	52874		15/10/2007	19/10/2007
0250359	76554		15/10/2007	19/10/2007
0250399	90633		15/10/2007	19/10/2007
0250409	109416		15/10/2007	19/10/2007
0260019	6218		15/10/2007	19/10/2007
0260049	616		15/10/2007	19/10/2007
0260059	549		15/10/2007	19/10/2007
0260089	1769		15/10/2007	19/10/2007
0260109	5279		15/10/2007	19/10/2007
0260119	849		15/10/2007	19/10/2007
0260139	6079		15/10/2007	19/10/2007
0260169	989		15/10/2007	19/10/2007
0260199	689		15/10/2007	19/10/2007
0260239	4165		15/10/2007	19/10/2007

0260249	5903		15/10/2007	19/10/2007
0260259	3630		15/10/2007	19/10/2007
0260269	5845		15/10/2007	19/10/2007
0260309	5005		15/10/2007	19/10/2007
0260319	5290		15/10/2007	19/10/2007
0260369	2641		15/10/2007	19/10/2007
0260379	2309		15/10/2007	19/10/2007
0260419	4399		15/10/2007	19/10/2007
0260429	3609		15/10/2007	19/10/2007
0260439	5329		15/10/2007	19/10/2007
0260449	1534		15/10/2007	19/10/2007
0260459	2972		15/10/2007	19/10/2007
0260479	459		15/10/2007	19/10/2007
0260479			15/10/2007	19/10/2007
0260489			15/10/2007	19/10/2007
0270009	7323	586NZ002M	15/10/2007	19/10/2007
0270019	30009		15/10/2007	19/10/2007
0270069	12659	588NZ009M	15/10/2007	19/10/2007
0270079	39401		15/10/2007	19/10/2007
0270089	91714		15/10/2007	19/10/2007
0270129	84790	589NZ009M	15/10/2007	19/10/2007
0270159	92346		15/10/2007	19/10/2007
0270179	102834		15/10/2007	19/10/2007
0270199	60108	587NZ003M	15/10/2007	19/10/2007
0270209	69683		15/10/2007	19/10/2007
0270249	76006	841NA013M	15/10/2007	19/10/2007
0280249	45342		15/10/2007	19/10/2007
0300039	43217	617NZ009M	22/10/2007	26/10/2007
0310199	93032		22/10/2007	26/10/2007
0340009	84028	673NZ014M	22/10/2007	26/10/2007
0030039	7393		22/10/2007	26/10/2007
0030459	11706		22/10/2007	26/10/2007
0030539	49731		22/10/2007	26/10/2007
0030839		689NZ019M	22/10/2007	26/10/2007
689NZ019M	34510	681NZ009M	22/10/2007	26/10/2007
681NZ009M		686NZ009M	22/10/2007	26/10/2007
686NZ009M	71278	691NZ009M	22/10/2007	26/10/2007
691NZ009M	5202		22/10/2007	26/10/2007
0190120	76578		22/10/2007	26/10/2007
0200090	1320		22/10/2007	26/10/2007
0200170	48810		22/10/2007	26/10/2007
0200200	2250		22/10/2007	26/10/2007
0200210	101410		22/10/2007	26/10/2007
0200270	2034		22/10/2007	26/10/2007
0200310	48471		22/10/2007	26/10/2007
0200330	899		22/10/2007	26/10/2007
0200410	104478		22/10/2007	26/10/2007
0210020	36069		22/10/2007	26/10/2007
0210030	25320		22/10/2007	26/10/2007
0210120	c18054		22/10/2007	26/10/2007
0210130	93597		22/10/2007	26/10/2007
0210140	36976		22/10/2007	26/10/2007
0210160	36359		22/10/2007	26/10/2007
0250270	71779		22/10/2007	26/10/2007
0250290	68575		22/10/2007	26/10/2007
0260090	1030		22/10/2007	26/10/2007
0260120	860		22/10/2007	26/10/2007
0260150	4050		22/10/2007	26/10/2007
0260180	460		22/10/2007	26/10/2007

0260190	1230		22/10/2007	26/10/2007
0260200	4130		22/10/2007	26/10/2007
0260220	4470		22/10/2007	26/10/2007
0260240	4100		22/10/2007	26/10/2007
0260270	5280		22/10/2007	26/10/2007
0260280	160		22/10/2007	26/10/2007
0260310	5995		22/10/2007	26/10/2007
0260320	4227		22/10/2007	26/10/2007
0260330	1734		22/10/2007	26/10/2007
0260340	1339		22/10/2007	26/10/2007
0260350	4431		22/10/2007	26/10/2007
0260370	4966		22/10/2007	26/10/2007
0260380	1885		22/10/2007	26/10/2007
0260400	1767		22/10/2007	26/10/2007
0260410	2666		22/10/2007	26/10/2007
0260430	2159		22/10/2007	26/10/2007
0260440	4071		22/10/2007	26/10/2007
0260470	1785		22/10/2007	26/10/2007
0260480	6257		22/10/2007	26/10/2007
0260490	5332		22/10/2007	26/10/2007
0270030	41671		22/10/2007	26/10/2007
0270070	35545	588NZ004M	22/10/2007	26/10/2007
0270090	39642		22/10/2007	26/10/2007
0270110	81560		22/10/2007	26/10/2007
0270120	81419	588NZ007M	22/10/2007	26/10/2007
0270190	102797		22/10/2007	26/10/2007
0270200	75956		22/10/2007	26/10/2007
0270260	75995		22/10/2007	26/10/2007
0270300	81415		22/10/2007	26/10/2007
0320020	82882		22/10/2007	26/10/2007
0340040	36010		22/10/2007	26/10/2007
0340080	50731		22/10/2007	26/10/2007
0340090	23578		22/10/2007	26/10/2007
0360090	87496		22/10/2007	26/10/2007
0360130	69314		22/10/2007	26/10/2007
0360160	66081		22/10/2007	26/10/2007
0360190	85720		22/10/2007	26/10/2007
0360240	66654		22/10/2007	26/10/2007
0370030	38278		22/10/2007	26/10/2007
0370060	95967		22/10/2007	26/10/2007
0370080	74220		22/10/2007	26/10/2007
0370090	48070		22/10/2007	26/10/2007
0370140	95820		22/10/2007	26/10/2007
0370180	98010		22/10/2007	26/10/2007
0370280	86584		22/10/2007	26/10/2007
0370330	81740		22/10/2007	26/10/2007
0370350	74228		22/10/2007	26/10/2007
0370380	106265		22/10/2007	26/10/2007
0390020	97691		22/10/2007	26/10/2007
0400020	101613		22/10/2007	26/10/2007
0400090	86237		22/10/2007	26/10/2007
0410070	101557		22/10/2007	26/10/2007
0410090	88917		22/10/2007	26/10/2007
0410100	45323		22/10/2007	26/10/2007
0410130	103597		22/10/2007	26/10/2007
0420070	81528		22/10/2007	26/10/2007
0420130	106821		22/10/2007	26/10/2007
0440080	4920		29/10/2007	01/11/2007
0440090	16020		29/10/2007	01/11/2007

0440190	37436		29/10/2007	01/11/2007
0440300	8392		29/10/2007	01/11/2007
0440350	43189		29/10/2007	01/11/2007
0440370	102987		29/10/2007	01/11/2007
0440390	75330		29/10/2007	01/11/2007
0440520			29/10/2007	01/11/2007
0490080	106028		29/10/2007	01/11/2007
0500130	77905		29/10/2007	01/11/2007
0500160	85832		29/10/2007	01/11/2007
0500230	78302		29/10/2007	01/11/2007
0500270			29/10/2007	01/11/2007
0500290			29/10/2007	01/11/2007
0530050	93105		29/10/2007	01/11/2007
0530070	75650		29/10/2007	01/11/2007
0530090	111458		29/10/2007	01/11/2007
0530100	93460		29/10/2007	01/11/2007
0530110	42032		29/10/2007	01/11/2007
0550010	68020		29/10/2007	01/11/2007
0550020	88930		29/10/2007	01/11/2007
0550100	68021		29/10/2007	01/11/2007
0560030	37420		29/10/2007	01/11/2007
0560060	45540		29/10/2007	01/11/2007
0560080	24690		29/10/2007	01/11/2007
0560150	71120		29/10/2007	01/11/2007
0560180	32160		29/10/2007	01/11/2007
0560240	20822		29/10/2007	01/11/2007
0560270	96890		29/10/2007	01/11/2007
0560320	80053		29/10/2007	01/11/2007
0560360	36881	606NZ044M	29/10/2007	01/11/2007
0580090	52595		29/10/2007	01/11/2007
0580140	68877		29/10/2007	01/11/2007
0600190	55800	935CH001M	29/10/2007	01/11/2007
0620030	49511		29/10/2007	01/11/2007
0660030	100360		29/10/2007	01/11/2007
0660080	106580		29/10/2007	01/11/2007
0660130	46325		29/10/2007	01/11/2007
0660200	38806	563EC012C	29/10/2007	01/11/2007
0680010	10043		29/10/2007	01/11/2007
0700010	4839		29/10/2007	01/11/2007
0700050	76190		29/10/2007	01/11/2007
0710010	10034		29/10/2007	01/11/2007
0710020	111102		29/10/2007	01/11/2007
0710030	23440		29/10/2007	01/11/2007
0710060	102152		29/10/2007	01/11/2007
0760160	71096		29/10/2007	01/11/2007
0760250	111488		29/10/2007	01/11/2007
0760280			29/10/2007	01/11/2007
0780030	82340		29/10/2007	01/11/2007
0780090	91878		29/10/2007	01/11/2007
0780120	82337		29/10/2007	01/11/2007
0810100	102434		29/10/2007	01/11/2007
0810110	32906	676NZ010M	29/10/2007	01/11/2007
676NZ010M	100533	684NZ010M	29/10/2007	01/11/2007
684NZ010M	1310	689NZ010M	29/10/2007	01/11/2007
689NZ010M	20330	692NZ010M	29/10/2007	01/11/2007
692NZ010M	38658	677NZ020M	29/10/2007	01/11/2007
677NZ020M	80828		29/10/2007	01/11/2007
0180240	44914		29/10/2007	01/11/2007
0180500	93838		29/10/2007	01/11/2007

0180770	101765		29/10/2007	01/11/2007
0030680	511		29/10/2007	01/11/2007
0030770	84826	638NZ050M	29/10/2007	01/11/2007
638NZ050M	107149	634NZ030M	29/10/2007	01/11/2007
634NZ030M	89981	641NZ030M	29/10/2007	01/11/2007
641NZ030M	31246	971TL020M	29/10/2007	01/11/2007
971TL020M	79834	531EC030M	29/10/2007	01/11/2007
531EC030M	92296	673NZ020M	29/10/2007	01/11/2007
673NZ020M	17730	689NZ020M	29/10/2007	01/11/2007
689NZ020M	35555	708TL020M	29/10/2007	01/11/2007
708TL020M	51794	634NZ020M	29/10/2007	01/11/2007
634NZ020M	85704	636NZ020M	29/10/2007	01/11/2007
636NZ020M	89659	526EC020M	29/10/2007	01/11/2007
526EC020M	104544	532EC020M	29/10/2007	01/11/2007
532EC020M	80391	534EC020M	29/10/2007	01/11/2007
534EC020M	93760	535EC020M	29/10/2007	01/11/2007
535EC020M	89959	537EC020M	29/10/2007	01/11/2007
537EC020M	39988	709TL010M	29/10/2007	01/11/2007
709TL010M	85391	680NZ010M	29/10/2007	01/11/2007
680NZ010M	100940	685NZ010M	29/10/2007	01/11/2007
685NZ010M	31560	686NZ010M	29/10/2007	01/11/2007
686NZ010M	80549	687NZ010M	29/10/2007	01/11/2007
687NZ010M	44227	688NZ010M	29/10/2007	01/11/2007
688NZ010M	75491	691NZ010M	05/11/2007	09/11/2007
691NZ010M	7134	636NZ010M	05/11/2007	09/11/2007
636NZ010M	79870	637NZ010M	05/11/2007	09/11/2007
637NZ010M	12503	645NZ010M	05/11/2007	09/11/2007
645NZ010M	101831	527EC010M	05/11/2007	09/11/2007
527EC010M	110760	532EC010M	05/11/2007	09/11/2007
532EC010M	79829	534EC010M	05/11/2007	09/11/2007
534EC010M	92287	535EC010M	05/11/2007	09/11/2007
535EC010M	85718	537EC010M	05/11/2007	09/11/2007
537EC010M	15033	543EC010M	05/11/2007	09/11/2007
543EC010M	84423	547EC010M	05/11/2007	09/11/2007
547EC010M	100299	549EC010M	05/11/2007	09/11/2007
549EC010M	90918	566EC009M	05/11/2007	09/11/2007
566EC009M	82637	809NA009M	05/11/2007	09/11/2007
809NA009M	35246	913TL009M	05/11/2007	09/11/2007
913TL009M			05/11/2007	09/11/2007
809NA109M			05/11/2007	09/11/2007
913TL009M	67810	993TL009M	05/11/2007	09/11/2007
993TL009M	73365	592NZ019M	05/11/2007	09/11/2007
592NZ019M	106655	596NZ019M	05/11/2007	09/11/2007
596NZ019M	109948	809NA119M	05/11/2007	09/11/2007
809NA119M	76439	908TL019M	05/11/2007	09/11/2007
908TL019M	106318	809NA029M	05/11/2007	09/11/2007
809NA029M	78325	979TL029M	05/11/2007	09/11/2007
979TL029M	98619		05/11/2007	09/11/2007
0010479	86809		05/11/2007	09/11/2007
0011479	75185		05/11/2007	09/11/2007
0012109	72399		05/11/2007	09/11/2007
0013159			05/11/2007	09/11/2007
0020569	6009		05/11/2007	09/11/2007
0020699	3079		05/11/2007	09/11/2007
0021019	299		05/11/2007	09/11/2007
0021279	4801	809NA026M	05/11/2007	09/11/2007
0021389	76436		05/11/2007	09/11/2007
0021459	2935		05/11/2007	09/11/2007
0030739	52076		05/11/2007	09/11/2007
0030809	108025		05/11/2007	09/11/2007

0040179	105849		05/11/2007	09/11/2007
0040209	74976		05/11/2007	09/11/2007
0140819	33830		05/11/2007	09/11/2007
0150029	70699		05/11/2007	09/11/2007
0150199	6592		05/11/2007	09/11/2007
0180159	12429		05/11/2007	09/11/2007
0180189	103779		05/11/2007	09/11/2007
0200479			05/11/2007	09/11/2007
0200489			05/11/2007	09/11/2007
0200499			05/11/2007	09/11/2007
0210109	102949		05/11/2007	09/11/2007
0210179			05/11/2007	09/11/2007
0260079	4259		05/11/2007	09/11/2007
0340099			05/11/2007	09/11/2007
0370009	39167		05/11/2007	09/11/2007
0103880			05/11/2007	09/11/2007
0010580	38000		05/11/2007	09/11/2007
0010720	79010		05/11/2007	09/11/2007
0010920	70400		05/11/2007	09/11/2007
0011830	67752		05/11/2007	09/11/2007
0013140			05/11/2007	09/11/2007
0013160			05/11/2007	09/11/2007
0020050	4354		05/11/2007	09/11/2007
0030720	92014		05/11/2007	09/11/2007
0040010	2940		05/11/2007	09/11/2007
0040260			05/11/2007	09/11/2007
0050270	87983		05/11/2007	09/11/2007
0090230	79718		05/11/2007	09/11/2007
0090370	106625		05/11/2007	09/11/2007
0120240	82927		05/11/2007	09/11/2007
0150240	97250		05/11/2007	09/11/2007
0200470			05/11/2007	09/11/2007
0200480			05/11/2007	09/11/2007
0200490			05/11/2007	09/11/2007
0200500			05/11/2007	09/11/2007
0200520			05/11/2007	09/11/2007
0210170			05/11/2007	09/11/2007
0210180			05/11/2007	09/11/2007
0260420	3611		05/11/2007	09/11/2007
0340100			05/11/2007	09/11/2007
0360250			05/11/2007	09/11/2007
0370100	79790		05/11/2007	09/11/2007
0370220	72308		05/11/2007	09/11/2007
0370290	83991		05/11/2007	09/11/2007
0430080	104033		05/11/2007	09/11/2007
0440290	36964	947CH043M	05/11/2007	09/11/2007
0440420			05/11/2007	09/11/2007
0440440			05/11/2007	09/11/2007
0440450			05/11/2007	09/11/2007
0500020	81100		05/11/2007	09/11/2007
0550110			05/11/2007	09/11/2007
0560210	105999		05/11/2007	09/11/2007

RELACIÓN DE PLACAS QUE PARTICIPARÁN EN LA INSPECCIÓN FÍSICA MECÁNICA 2007

MODALIDAD: PASAJEROS

CENTRO: MÓDULO SAN ANTONIO

DÍGITO 5 Y 6

Placa	Placa Anterior	Placa Anterior	Semana	
593NZ005M		593NZ005M	13/08/2007	17/08/2007
596NZ005M		596NZ005M	13/08/2007	17/08/2007
597NZ005M		597NZ005M	13/08/2007	17/08/2007
612NZ005M	109198	0310234	13/08/2007	17/08/2007
616NZ005M	51452	0310042	13/08/2007	17/08/2007
619NZ005M	77543	619NZ005M	13/08/2007	17/08/2007
624NZ005M			13/08/2007	17/08/2007
625NZ005M	93047	0220094	13/08/2007	17/08/2007
0011975	76833		13/08/2007	17/08/2007
0012015	1828		13/08/2007	17/08/2007
0012065	108975		13/08/2007	17/08/2007
0012075	110707		13/08/2007	17/08/2007
0012155	93261		13/08/2007	17/08/2007
0012185	79975		13/08/2007	17/08/2007
0012215	87087		13/08/2007	17/08/2007
0012245	44583		13/08/2007	17/08/2007
0012265	91357		13/08/2007	17/08/2007
0012335	4844		13/08/2007	17/08/2007
0090535	79708		13/08/2007	17/08/2007
0090565			13/08/2007	17/08/2007
0090585			13/08/2007	17/08/2007
0090605			13/08/2007	17/08/2007
0110025	17665		13/08/2007	17/08/2007
0110225	82275		13/08/2007	17/08/2007
0110255	94772		13/08/2007	17/08/2007
0110285	76990		13/08/2007	17/08/2007
0110385	94748		13/08/2007	17/08/2007
0560225	8930		13/08/2007	17/08/2007
0560285	100071		13/08/2007	17/08/2007
0560315	75308		13/08/2007	17/08/2007
0560325	52086		13/08/2007	17/08/2007
0560395	96686		13/08/2007	17/08/2007
0580065	34699		13/08/2007	17/08/2007
05080095			13/08/2007	17/08/2007
05080125			13/08/2007	17/08/2007
0250175	90689		13/08/2007	17/08/2007
0250195	15176		13/08/2007	17/08/2007
0250295	79623		13/08/2007	17/08/2007
0260485	6016		13/08/2007	17/08/2007
0390045	108946		13/08/2007	17/08/2007
0440155	96185		13/08/2007	17/08/2007
0500185	100768	947CH029C	13/08/2007	17/08/2007
0500245			13/08/2007	17/08/2007
0210155	75313		13/08/2007	17/08/2007
0220105	74525	629NZ026M	13/08/2007	17/08/2007
0230055	19873		13/08/2007	17/08/2007
0230115	40047		13/08/2007	17/08/2007
0250385	95311		13/08/2007	17/08/2007
0260035	2416		13/08/2007	17/08/2007
0260125	885		13/08/2007	17/08/2007
0260215	6105		13/08/2007	17/08/2007
0260225	6075		13/08/2007	17/08/2007

0260235	2175		13/08/2007	17/08/2007
0260245	2355		13/08/2007	17/08/2007
0260265	2307		13/08/2007	17/08/2007
0260275	3291		13/08/2007	17/08/2007
0840055			13/08/2007	17/08/2007
0850015	73428		13/08/2007	17/08/2007
0850035	93612	928CH009M	13/08/2007	17/08/2007
0870075	98899		13/08/2007	17/08/2007
0890045	108495	807NA022M	13/08/2007	17/08/2007
0890055	75295	995TL001M	13/08/2007	17/08/2007
0900025	109364		13/08/2007	17/08/2007
0930005	70270		13/08/2007	17/08/2007
0930015	63729		13/08/2007	17/08/2007
1120285			13/08/2007	17/08/2007
1120295			13/08/2007	17/08/2007
1120305			13/08/2007	17/08/2007
556EC055M			13/08/2007	17/08/2007
557EC055M			13/08/2007	17/08/2007
0040115	100005	819NA037C	13/08/2007	17/08/2007
0040155	99905	819NA030C	13/08/2007	17/08/2007
0100105	93617		13/08/2007	17/08/2007
0100135	15485		13/08/2007	17/08/2007
0100165	19681		13/08/2007	17/08/2007
0100225	108935		20/08/2007	24/08/2007
0120175	21745		20/08/2007	24/08/2007
0120375	90149		20/08/2007	24/08/2007
0120485	38114		20/08/2007	24/08/2007
0130055	8516		20/08/2007	24/08/2007
0141055			20/08/2007	24/08/2007
564EC035C	104038	564EC035C	20/08/2007	24/08/2007
604NZ035C		604NZ035C	20/08/2007	24/08/2007
564EC045C	96913	564EC045C	20/08/2007	24/08/2007
646NZ045C		646NZ045C	20/08/2007	24/08/2007
94285	94285		20/08/2007	24/08/2007
0012455	110959		20/08/2007	24/08/2007
0200315			20/08/2007	24/08/2007
0200325			20/08/2007	24/08/2007
0200395			20/08/2007	24/08/2007
0200465			20/08/2007	24/08/2007
0210095			20/08/2007	24/08/2007
0210115			20/08/2007	24/08/2007
0260285			20/08/2007	24/08/2007
0260305			20/08/2007	24/08/2007
0260365			20/08/2007	24/08/2007
0260385			20/08/2007	24/08/2007
0260435			20/08/2007	24/08/2007
0260455			20/08/2007	24/08/2007
0260465			20/08/2007	24/08/2007
0270015			20/08/2007	24/08/2007
0270065			20/08/2007	24/08/2007
850NA115M	85545	0980053	20/08/2007	24/08/2007
913TL015M	70007	913TL015M	20/08/2007	24/08/2007
916TL015M	70014	916TL015M	20/08/2007	24/08/2007
936CH015M		936CH015M	20/08/2007	24/08/2007
979TL015M	100586	979TL015M	20/08/2007	24/08/2007
995TL015			20/08/2007	24/08/2007
539EC025M	80393	539EC025M	20/08/2007	24/08/2007
540EC025M	92285	540EC025M	20/08/2007	24/08/2007
590NZ035M		590NZ035M	20/08/2007	24/08/2007

566EC025M	19340	566EC025M	20/08/2007	24/08/2007
568EC025M	74868	568EC025M	20/08/2007	24/08/2007
591NZ025M			20/08/2007	24/08/2007
113535	113535		20/08/2007	24/08/2007
41385	41385	41385	20/08/2007	24/08/2007
72855	72855		20/08/2007	24/08/2007
77655	77655		20/08/2007	24/08/2007
0011845	80010		20/08/2007	24/08/2007
0011945	37359		20/08/2007	24/08/2007
0012425	86808		20/08/2007	24/08/2007
0012505	81488		20/08/2007	24/08/2007
655NZ035M	110369	655NZ035M	20/08/2007	24/08/2007
847NA035M	71157	847NA035M	20/08/2007	24/08/2007
850NA035M	71586	0980016	20/08/2007	24/08/2007
916TL035M			20/08/2007	24/08/2007
556EC045M	103876	556EC045M	20/08/2007	24/08/2007
615NZ045M	73037	0310037	20/08/2007	24/08/2007
656NZ045M	106705	656NZ045M	20/08/2007	24/08/2007
663NZ045M	73306	0090420	20/08/2007	24/08/2007
712TL045M	1259	712TL045M	20/08/2007	24/08/2007
0090435	96136		20/08/2007	24/08/2007
0090515	105763	656NZ033M	20/08/2007	24/08/2007
0090525	93716		20/08/2007	24/08/2007
0110455	82509		20/08/2007	24/08/2007
0110465	103538	591NZ034M	20/08/2007	24/08/2007
0140475	48106		20/08/2007	24/08/2007
0140495	30793		20/08/2007	24/08/2007
0140525	3047		20/08/2007	24/08/2007
0410065	88929		20/08/2007	24/08/2007
0410105	90445		20/08/2007	24/08/2007
0430105	103997		20/08/2007	24/08/2007
0430125	78142		20/08/2007	24/08/2007
0440065	45645		20/08/2007	24/08/2007
0440185	79655		20/08/2007	24/08/2007
0440265	41464		20/08/2007	24/08/2007
0440285	71756		20/08/2007	24/08/2007
0010965	86965		20/08/2007	24/08/2007
0011055			27/08/2007	31/08/2007
0011135	1125		27/08/2007	31/08/2007
0011155	47635		27/08/2007	31/08/2007
0011235	75235		27/08/2007	31/08/2007
0011245	75165		27/08/2007	31/08/2007
0011385	109830		27/08/2007	31/08/2007
0530045	35707		27/08/2007	31/08/2007
0530065	73647		27/08/2007	31/08/2007
724TL065M	114900	724TL065M	27/08/2007	31/08/2007
540EC006M	33132	540EC006M	27/08/2007	31/08/2007
563EC006C	21353	563EC006C	27/08/2007	31/08/2007
570EC006M	82652	570EC006M	27/08/2007	31/08/2007
577NZ006M	75728	0310058	27/08/2007	31/08/2007
603NZ006M	88526	603NZ006M	27/08/2007	31/08/2007
633NZ006M	98358	633NZ006M	27/08/2007	31/08/2007
634NZ006M	83757	634NZ006M	27/08/2007	31/08/2007
656NZ006M	95397	656NZ006M	27/08/2007	31/08/2007
658NZ006M	77232	658NZ006M	27/08/2007	31/08/2007
701TL006C	78053	701TL006C	27/08/2007	31/08/2007
934CH006C		934CH006C	27/08/2007	31/08/2007
562EC016C	79387	562EC016C	27/08/2007	31/08/2007
564EC016C	37987	564EC016C	27/08/2007	31/08/2007

568EC016M	92875	568EC016M	27/08/2007	31/08/2007
595NZ016M		595NZ016M	27/08/2007	31/08/2007
658NZ016M	84738	0090303	27/08/2007	31/08/2007
0360176	91598		27/08/2007	31/08/2007
831NA016M		831NA016M	27/08/2007	31/08/2007
845NA016C	64510	845NA016C	27/08/2007	31/08/2007
949CH016C	95234	0300060	27/08/2007	31/08/2007
563EC026C	71970	563EC026C	27/08/2007	31/08/2007
566EC026M	114956	566EC026M	27/08/2007	31/08/2007
570EC026M	77029	0680091	27/08/2007	31/08/2007
601NZ026M	4747	601NZ026M	27/08/2007	31/08/2007
604NZ026C		604NZ026C	27/08/2007	31/08/2007
636NZ026M	93567	636NZ026M	27/08/2007	31/08/2007
935CH026C		935CH026C	27/08/2007	31/08/2007
540EC036M	110720	540EC036M	27/08/2007	31/08/2007
564EC036C	102176	564EC036C	27/08/2007	31/08/2007
845NA146C	47404	845NA146C	27/08/2007	31/08/2007
109956	109956	109956	27/08/2007	31/08/2007
112416	112416		27/08/2007	31/08/2007
114126	114126		27/08/2007	31/08/2007
115556	115556		27/08/2007	31/08/2007
45976	45976		27/08/2007	31/08/2007
74126	74126	603NZ021M	27/08/2007	31/08/2007
0011626	48974		27/08/2007	31/08/2007
0090606			27/08/2007	31/08/2007
0360206	109135		27/08/2007	31/08/2007
0370156	77916		27/08/2007	31/08/2007
0370216	104097		27/08/2007	31/08/2007
0370256	77888		27/08/2007	31/08/2007
0370296	104510		27/08/2007	31/08/2007
0370336	110137		27/08/2007	31/08/2007
0370346	106267		27/08/2007	31/08/2007
0370366	78730		27/08/2007	31/08/2007
0400086	99145		27/08/2007	31/08/2007
0400096	103201		27/08/2007	31/08/2007
0410026	93089		27/08/2007	31/08/2007
0410076	102211		27/08/2007	31/08/2007
0420026	68366		27/08/2007	31/08/2007
0430046	51692		27/08/2007	31/08/2007
0440246	10059		27/08/2007	31/08/2007
0440346	71141		27/08/2007	31/08/2007
0440376	97411		27/08/2007	31/08/2007
0460136	76926		27/08/2007	31/08/2007
0460196	76920		27/08/2007	31/08/2007
0500156	98833		27/08/2007	31/08/2007
0500226	85835		27/08/2007	31/08/2007
0500256			27/08/2007	31/08/2007
0530086	73640		27/08/2007	31/08/2007
0530096	71422		27/08/2007	31/08/2007
0550016	89046		27/08/2007	31/08/2007
0550126			27/08/2007	31/08/2007
0560056	38596		27/08/2007	31/08/2007
0560086	38966		27/08/2007	31/08/2007
0560196	48879		03/09/2007	07/09/2007
0560306	27953		03/09/2007	07/09/2007
0560386	93173		03/09/2007	07/09/2007
0570106	100656		03/09/2007	07/09/2007
0580096	51746	606NZ023M	03/09/2007	07/09/2007
0580126	66743		03/09/2007	07/09/2007

0580136	66806		03/09/2007	07/09/2007
0580156	68938		03/09/2007	07/09/2007
0610036	71619		03/09/2007	07/09/2007
0610046	109156		03/09/2007	07/09/2007
0660046	11046		03/09/2007	07/09/2007
0660136	35983		03/09/2007	07/09/2007
0660156	80788		03/09/2007	07/09/2007
0660206	45335		03/09/2007	07/09/2007
0660216	83667		03/09/2007	07/09/2007
0680146		565EC018M	03/09/2007	07/09/2007
0710096	85176		03/09/2007	07/09/2007
0740206			03/09/2007	07/09/2007
0760046	72096		03/09/2007	07/09/2007
0760096	65084	838NA014M	03/09/2007	07/09/2007
0760156	107482		03/09/2007	07/09/2007
0760196	105458		03/09/2007	07/09/2007
0760286			03/09/2007	07/09/2007
0780066	91739		03/09/2007	07/09/2007
0780076	79346		03/09/2007	07/09/2007
0780086	43627		03/09/2007	07/09/2007
0780136	105019		03/09/2007	07/09/2007
0790026	50251		03/09/2007	07/09/2007
0790036	94579		03/09/2007	07/09/2007
0810036	4586		03/09/2007	07/09/2007
0810076	84956		03/09/2007	07/09/2007
0810096	88438		03/09/2007	07/09/2007
0810126			03/09/2007	07/09/2007
0840036			03/09/2007	07/09/2007
0850006	89887	929CH016A	03/09/2007	07/09/2007
0850026	87451	930CH004A	03/09/2007	07/09/2007
0860046	79644		03/09/2007	07/09/2007
0870016	89486		03/09/2007	07/09/2007
0890146		807NA023M	03/09/2007	07/09/2007
0890166		985TL004M	03/09/2007	07/09/2007
0930006	106386		03/09/2007	07/09/2007
0940006	105987	849NA052M	03/09/2007	07/09/2007
0950126	72145		03/09/2007	07/09/2007
0950226			03/09/2007	07/09/2007
0980006	18486	850NA001C	03/09/2007	07/09/2007
0980036	96616	850NA177M	03/09/2007	07/09/2007
0980086	71875	850NA037M	03/09/2007	07/09/2007
0980176	52920		03/09/2007	07/09/2007
1030056	87783		03/09/2007	07/09/2007
1040026	97816	1040026	03/09/2007	07/09/2007
1040066		1040066	03/09/2007	07/09/2007
1040076		1040076	03/09/2007	07/09/2007
1040096		1040096	03/09/2007	07/09/2007
1040186		1040186	03/09/2007	07/09/2007
1080026	77667		03/09/2007	07/09/2007
1080066	91691		03/09/2007	07/09/2007
1080076	106799		03/09/2007	07/09/2007
1080086	86199		03/09/2007	07/09/2007
1080126	107722		03/09/2007	07/09/2007
1080146	66433		03/09/2007	07/09/2007
1080156	102664		03/09/2007	07/09/2007
1080226	89011		03/09/2007	07/09/2007
1090006	105356		03/09/2007	07/09/2007
1090026	21646	641NZ025M	03/09/2007	07/09/2007
1100006			03/09/2007	07/09/2007

1100036			03/09/2007	07/09/2007
1100046			03/09/2007	07/09/2007
1100066			03/09/2007	07/09/2007
1100076			03/09/2007	07/09/2007
1100086			03/09/2007	07/09/2007
1100096			03/09/2007	07/09/2007
1100106			03/09/2007	07/09/2007
1100116			03/09/2007	07/09/2007
1100126			03/09/2007	07/09/2007
1110006			03/09/2007	07/09/2007
1110106			10/09/2007	14/09/2007
1110116			10/09/2007	14/09/2007
1110146			10/09/2007	14/09/2007
1110166			10/09/2007	14/09/2007
1110176			10/09/2007	14/09/2007
1110196			10/09/2007	14/09/2007
1110226			10/09/2007	14/09/2007
1120116			10/09/2007	14/09/2007
1120306			10/09/2007	14/09/2007
724TL066M	9215	724TL066M	10/09/2007	14/09/2007
809NA076M	78675	809NA076M	10/09/2007	14/09/2007
0040006	17309	814NA006M	10/09/2007	14/09/2007
0040326			10/09/2007	14/09/2007
0040336			10/09/2007	14/09/2007
560EC005M	91184	560EC005M	10/09/2007	14/09/2007
723TL015M	85375	0980085	10/09/2007	14/09/2007
813NA015M	106734	813NA015M	10/09/2007	14/09/2007
819NA015C	65668	819NA015C	10/09/2007	14/09/2007
656NZ035M	106627	656NZ035M	10/09/2007	14/09/2007
809NA045M	68306	809NA045M	10/09/2007	14/09/2007
37285	37285		10/09/2007	14/09/2007
70065	70065	910TL018M	10/09/2007	14/09/2007
70175	70175	909TL009M	10/09/2007	14/09/2007
0040035	283	814NA002M	10/09/2007	14/09/2007
0050195	40511		10/09/2007	14/09/2007
0090095	73275		10/09/2007	14/09/2007
0150215			10/09/2007	14/09/2007
0200475			10/09/2007	14/09/2007
0200495			10/09/2007	14/09/2007
0200525			10/09/2007	14/09/2007
0340095			10/09/2007	14/09/2007
0340105			10/09/2007	14/09/2007
0360245			10/09/2007	14/09/2007
0370075			10/09/2007	14/09/2007
0440015			10/09/2007	14/09/2007
0440325			10/09/2007	14/09/2007
0440335			10/09/2007	14/09/2007
0440435			10/09/2007	14/09/2007
0440445			10/09/2007	14/09/2007
0550105			10/09/2007	14/09/2007
0550125			10/09/2007	14/09/2007
0740195			10/09/2007	14/09/2007
929CH006M		929CH006M	10/09/2007	14/09/2007
910TL026M			10/09/2007	14/09/2007
723TL046M	109032	0980071	10/09/2007	14/09/2007
110256	110256		10/09/2007	14/09/2007
0011486	98556		10/09/2007	14/09/2007
0012766	47276		10/09/2007	14/09/2007
0020246	5448		10/09/2007	14/09/2007

0020346	530		10/09/2007	14/09/2007
0040096	111166		10/09/2007	14/09/2007
0040456			10/09/2007	14/09/2007
0090126	10396		10/09/2007	14/09/2007
0120106	15276		10/09/2007	14/09/2007
0150226	80802		10/09/2007	14/09/2007
0200466			10/09/2007	14/09/2007
0200476			10/09/2007	14/09/2007
0200486			10/09/2007	14/09/2007
0200506			10/09/2007	14/09/2007
0200526			10/09/2007	14/09/2007
0210056	16796		10/09/2007	14/09/2007
0340096			10/09/2007	14/09/2007
0340106			10/09/2007	14/09/2007
0360246			10/09/2007	14/09/2007
0370286	50076		10/09/2007	14/09/2007
0440426			10/09/2007	14/09/2007
0440436			10/09/2007	14/09/2007
0440456			10/09/2007	14/09/2007
0500166	97753	947CH040M	10/09/2007	14/09/2007
0550106			10/09/2007	14/09/2007
0550136			10/09/2007	14/09/2007
0200496			10/09/2007	14/09/2007

DÍGITO 7 Y 8

0270137	47110	586NZ012M	27/08/2007	31/08/2007
0270277	102793		27/08/2007	31/08/2007
0280007	18384	843NA021M	27/08/2007	31/08/2007
0300047	8927		27/08/2007	31/08/2007
0300077	37800		27/08/2007	31/08/2007
0340037	50727		27/08/2007	31/08/2007
0340047	50737		27/08/2007	31/08/2007
0340067	83317		27/08/2007	31/08/2007
0340077	100017		27/08/2007	31/08/2007
0360207	88829		27/08/2007	31/08/2007
0370007	13151		27/08/2007	31/08/2007
0370197	39117		27/08/2007	31/08/2007
0370217	111647		27/08/2007	31/08/2007
0370257	95850		27/08/2007	31/08/2007
0400047	91545		27/08/2007	31/08/2007
0400077	110618		27/08/2007	31/08/2007
0400087	97541		27/08/2007	31/08/2007
0410057	103766		27/08/2007	31/08/2007
0410107	95552		27/08/2007	31/08/2007
0410117	108284		27/08/2007	31/08/2007
0410127	101563		27/08/2007	31/08/2007
0410137	99700		27/08/2007	31/08/2007
0430137	94115		27/08/2007	31/08/2007
0440027	43174		27/08/2007	31/08/2007
0440097	6917		27/08/2007	31/08/2007
0440197	71330		27/08/2007	31/08/2007
0440207	87555		27/08/2007	31/08/2007
0440267	96907		27/08/2007	31/08/2007
0440307	6695		27/08/2007	31/08/2007
0440317	43243		27/08/2007	31/08/2007
0440327	102444		27/08/2007	31/08/2007
0440367	78181		27/08/2007	31/08/2007
0440387	111560		27/08/2007	31/08/2007

0440407	94947		27/08/2007	31/08/2007
0490087	75707		27/08/2007	31/08/2007
0500067	44802		27/08/2007	31/08/2007
0500257			27/08/2007	31/08/2007
0500277			27/08/2007	31/08/2007
0530037	72697		27/08/2007	31/08/2007
0530047	71417		27/08/2007	31/08/2007
0550057	109141		27/08/2007	31/08/2007
0550127			27/08/2007	31/08/2007
0560017	43538		27/08/2007	31/08/2007
0560087	42117		27/08/2007	31/08/2007
0560147	42121		27/08/2007	31/08/2007
0560277	32353		27/08/2007	31/08/2007
0560327	78311		27/08/2007	31/08/2007
0560357	109700		27/08/2007	31/08/2007
0560387	11206		27/08/2007	31/08/2007
0560397	27908		27/08/2007	31/08/2007
0580037	68947		27/08/2007	31/08/2007
0580117	72398		27/08/2007	31/08/2007
0580147	79187		27/08/2007	31/08/2007
0600047	110171		27/08/2007	31/08/2007
0640017	16077	728TL007M	27/08/2007	31/08/2007
0640097	8877	730TL010M	27/08/2007	31/08/2007
0660047	48887		27/08/2007	31/08/2007
0660057	74887		27/08/2007	31/08/2007
0660107	74889		27/08/2007	31/08/2007
0660177	37600		27/08/2007	31/08/2007
0660187	40503		27/08/2007	31/08/2007
0660207	45343		27/08/2007	31/08/2007
0660227	34612		27/08/2007	31/08/2007
0680067	15508	567EC001M	27/08/2007	31/08/2007
0680127		567EC014M	27/08/2007	31/08/2007
0680137		569EC008M	27/08/2007	31/08/2007
0700077	93302		27/08/2007	31/08/2007
0710027	110157		27/08/2007	31/08/2007
0710047	69712		27/08/2007	31/08/2007
0710137	54520		27/08/2007	31/08/2007
0740027	94427		27/08/2007	31/08/2007
0740067	83057		27/08/2007	31/08/2007
0740097	109436		27/08/2007	31/08/2007
0740147	110029		27/08/2007	31/08/2007
0740177	102173		27/08/2007	31/08/2007
0740197			27/08/2007	31/08/2007
0760017	89117		27/08/2007	31/08/2007
0760067	56407	831NA001M	03/09/2007	07/09/2007
0760097	108426		03/09/2007	07/09/2007
0760227	107295		03/09/2007	07/09/2007
0760267			03/09/2007	07/09/2007
0780017	82298		03/09/2007	07/09/2007
0780037	79347		03/09/2007	07/09/2007
0780077	87561		03/09/2007	07/09/2007
0780127	91747		03/09/2007	07/09/2007
0780137	105020		03/09/2007	07/09/2007
0790047	81186		03/09/2007	07/09/2007
0800117	51060		03/09/2007	07/09/2007
0810027	44637		03/09/2007	07/09/2007
0840007	75532		03/09/2007	07/09/2007
0870017	89007		03/09/2007	07/09/2007
0870097	103487		03/09/2007	07/09/2007

0890097	96280	807NA020M	03/09/2007	07/09/2007
0890137	5346		03/09/2007	07/09/2007
0910007	72637		03/09/2007	07/09/2007
0910017	70867		03/09/2007	07/09/2007
0930007	106100		03/09/2007	07/09/2007
0930017	65876		03/09/2007	07/09/2007
0980027	91617	850NA152M	03/09/2007	07/09/2007
0980107	77071	850NA078M	03/09/2007	07/09/2007
0980147	38133	850NA011M	03/09/2007	07/09/2007
0980157	108999	850NA223M	03/09/2007	07/09/2007
1000017	71257		03/09/2007	07/09/2007
1000047	83485		03/09/2007	07/09/2007
1030057	99327		03/09/2007	07/09/2007
1030067			03/09/2007	07/09/2007
1040017	93728	1040017	03/09/2007	07/09/2007
1040027	95117	1040027	03/09/2007	07/09/2007
1080057	4667		03/09/2007	07/09/2007
1080067	75777		03/09/2007	07/09/2007
1080087	106347		03/09/2007	07/09/2007
1080137	81026		03/09/2007	07/09/2007
1080187	102667		03/09/2007	07/09/2007
1080207	98678		03/09/2007	07/09/2007
1080217	93459		03/09/2007	07/09/2007
1080237	102402		03/09/2007	07/09/2007
1100007			03/09/2007	07/09/2007
1100027			03/09/2007	07/09/2007
1100047			03/09/2007	07/09/2007
1100057			03/09/2007	07/09/2007
1100097			03/09/2007	07/09/2007
1100107			03/09/2007	07/09/2007
1110017			03/09/2007	07/09/2007
1110037			03/09/2007	07/09/2007
1110137			03/09/2007	07/09/2007
1110207			03/09/2007	07/09/2007
1110227			03/09/2007	07/09/2007
1110237			03/09/2007	07/09/2007
1120097			03/09/2007	07/09/2007
1120107			03/09/2007	07/09/2007
1120227			03/09/2007	07/09/2007
1120247			03/09/2007	07/09/2007
1120287			03/09/2007	07/09/2007
1120297			03/09/2007	07/09/2007
712TL077M	4684	712TL077M	03/09/2007	07/09/2007
713TL077M	36656	713TL077M	03/09/2007	07/09/2007
808NA077M	96207	808NA077M	03/09/2007	07/09/2007
923CH077M			03/09/2007	07/09/2007
810NA087M	43158	810NA087M	03/09/2007	07/09/2007
563EC007C	20972	563EC007C	03/09/2007	07/09/2007
564EC007C	50351	564EC007C	03/09/2007	07/09/2007
705TL007C	100336	705TL007C	03/09/2007	07/09/2007
745TL007C	86659	745TL007C	03/09/2007	07/09/2007
746TL007C	77193	746TL007C	03/09/2007	07/09/2007
850NA007C	78119	850NA007C	03/09/2007	07/09/2007
925CH007M	105618	925CH007M	03/09/2007	07/09/2007
0270097	102827		03/09/2007	07/09/2007
0270107	81637		03/09/2007	07/09/2007
562EC017C	79208	562EC017C	03/09/2007	07/09/2007
564EC017C	77019	564EC017C	03/09/2007	07/09/2007
565EC017M	72199	565EC017M	03/09/2007	07/09/2007

567EC017M	91367	567EC017M	03/09/2007	07/09/2007
646NZ017C	84357	0090257	03/09/2007	07/09/2007
845NA017C	56451	845NA017C	03/09/2007	07/09/2007
949CH017C	95692	0300070	10/09/2007	14/09/2007
564EC027C		0680140	10/09/2007	14/09/2007
658NZ027M	95512	0090470	10/09/2007	14/09/2007
661NZ027M		661NZ027M	10/09/2007	14/09/2007
0270007	8162		10/09/2007	14/09/2007
0270017	21264		10/09/2007	14/09/2007
0040067	110641	819NA103C	10/09/2007	14/09/2007
0040267			10/09/2007	14/09/2007
0260487	4848		10/09/2007	14/09/2007
0370328	105537		10/09/2007	14/09/2007
0400078	22224		10/09/2007	14/09/2007
0400088	94376		10/09/2007	14/09/2007
0410038	94891		10/09/2007	14/09/2007
0410068	88913		10/09/2007	14/09/2007
0410128	97748		10/09/2007	14/09/2007
0430028	51688		10/09/2007	14/09/2007
0430148	87479		10/09/2007	14/09/2007
0440018	5836		10/09/2007	14/09/2007
0440168	3423		10/09/2007	14/09/2007
0440178	2682		10/09/2007	14/09/2007
0440208	71178		10/09/2007	14/09/2007
0440228	41061		10/09/2007	14/09/2007
0440238	43337		10/09/2007	14/09/2007
0440258	39014		10/09/2007	14/09/2007
0440268	75837		10/09/2007	14/09/2007
0440278	75312		10/09/2007	14/09/2007
0440298	81380		10/09/2007	14/09/2007
0440328	88385		10/09/2007	14/09/2007
0440378	40318		10/09/2007	14/09/2007
0440388	102138		10/09/2007	14/09/2007
0500008	70678		10/09/2007	14/09/2007
0500078	19588		10/09/2007	14/09/2007
0500138	38528		10/09/2007	14/09/2007
0500178	104622		10/09/2007	14/09/2007
0500268			10/09/2007	14/09/2007
0520008	9119		10/09/2007	14/09/2007
0530038	97656		10/09/2007	14/09/2007
0530048	76687		10/09/2007	14/09/2007
0530058	75648		10/09/2007	14/09/2007
0530088	107463		10/09/2007	14/09/2007
0560058	107918		10/09/2007	14/09/2007
0560098	95238		10/09/2007	14/09/2007
0560138	87008		10/09/2007	14/09/2007
0560188	79910		10/09/2007	14/09/2007
0560208	78300		10/09/2007	14/09/2007
0560288	98723		10/09/2007	14/09/2007
0560318	49736		10/09/2007	14/09/2007
0560328	79926		10/09/2007	14/09/2007
0560348	95269		10/09/2007	14/09/2007
0560358	76226		10/09/2007	14/09/2007
0560368	101898		10/09/2007	14/09/2007
0560378	69190		10/09/2007	14/09/2007
0580088	79223		10/09/2007	14/09/2007
0580168	79160		10/09/2007	14/09/2007
0600018	93648		10/09/2007	14/09/2007
0600058	59286		10/09/2007	14/09/2007

0600178	99269		10/09/2007	14/09/2007
0640098	89061	748TL002M	10/09/2007	14/09/2007
0660038	106548		10/09/2007	14/09/2007
0660048	30278		10/09/2007	14/09/2007
0660158	87984		10/09/2007	14/09/2007
0660218	12566		10/09/2007	14/09/2007
0700098	84180		10/09/2007	14/09/2007
0710028	104847		10/09/2007	14/09/2007
0710118	110588		10/09/2007	14/09/2007
0760008	65954		10/09/2007	14/09/2007
0760068	73916		10/09/2007	14/09/2007
0760158			10/09/2007	14/09/2007
0760208	104572		10/09/2007	14/09/2007
0760248	99445		10/09/2007	14/09/2007
0780018	82283		10/09/2007	14/09/2007
0780048	77007		10/09/2007	14/09/2007
0780058	77147		10/09/2007	14/09/2007
0780068	43623		10/09/2007	14/09/2007
0790018	73161		10/09/2007	14/09/2007
0790038	25239		17/09/2007	21/09/2007
0790048	90471		17/09/2007	21/09/2007
0790088	56370		17/09/2007	21/09/2007
0810008	86718		17/09/2007	21/09/2007
0840008	69358		17/09/2007	21/09/2007
0840048			17/09/2007	21/09/2007
0850038	44766	931CH013A	17/09/2007	21/09/2007
0870088	85368		17/09/2007	21/09/2007
0880378	15925		17/09/2007	21/09/2007
0900008	48360		17/09/2007	21/09/2007
0930008	105428		17/09/2007	21/09/2007
0940068	88999		17/09/2007	21/09/2007
0980148	71887		17/09/2007	21/09/2007
1000018	39194		17/09/2007	21/09/2007
1030008	66788		17/09/2007	21/09/2007
1030038	66786		17/09/2007	21/09/2007
1030048	111672		17/09/2007	21/09/2007
1040028	35588	1040028	17/09/2007	21/09/2007
1040118		1040118	17/09/2007	21/09/2007
1040188		1040188	17/09/2007	21/09/2007
1040208		1040208	17/09/2007	21/09/2007
1040218		1040218	17/09/2007	21/09/2007
1080018	45198		17/09/2007	21/09/2007
1080068	84259		17/09/2007	21/09/2007
1080108	86203		17/09/2007	21/09/2007
1080138	90301		17/09/2007	21/09/2007
1080148	98677		17/09/2007	21/09/2007
1080168	74929		17/09/2007	21/09/2007
1080208	102888		17/09/2007	21/09/2007
1080218	86209		17/09/2007	21/09/2007
1080228	81809		17/09/2007	21/09/2007
1090008	104914		17/09/2007	21/09/2007
1100028			17/09/2007	21/09/2007
1100038			17/09/2007	21/09/2007
1100068			17/09/2007	21/09/2007
1100098			17/09/2007	21/09/2007
1110008			17/09/2007	21/09/2007
1110018			17/09/2007	21/09/2007
1110038			17/09/2007	21/09/2007
1110058			17/09/2007	21/09/2007

1110068			17/09/2007	21/09/2007
1110098			17/09/2007	21/09/2007
1110138			17/09/2007	21/09/2007
1110148			17/09/2007	21/09/2007
1110158			17/09/2007	21/09/2007
1110178			17/09/2007	21/09/2007
1110188			17/09/2007	21/09/2007
1110228			17/09/2007	21/09/2007
1120228			17/09/2007	21/09/2007
1120288			17/09/2007	21/09/2007
1120308			17/09/2007	21/09/2007
712TL088M	452	712TL088M	17/09/2007	21/09/2007
724TL088M	98176	724TL088M	17/09/2007	21/09/2007
850NA188M	98580	850NA188M	17/09/2007	21/09/2007
923CH088M			17/09/2007	21/09/2007
526EC008M	103229	526EC008M	17/09/2007	21/09/2007
562EC008C	91437	562EC008C	17/09/2007	21/09/2007
563EC008C	15894	563EC008C	17/09/2007	21/09/2007
564EC008C	49173	564EC008C	17/09/2007	21/09/2007
567EC008M	78834	567EC008M	17/09/2007	21/09/2007
604NZ008C	90210	0770010	17/09/2007	21/09/2007
617NZ008M	108549	0310183	17/09/2007	21/09/2007
642NZ008M	110479	642NZ008M	17/09/2007	21/09/2007
648NZ008M	107502	648NZ008M	17/09/2007	21/09/2007
649NZ008M	79654	649NZ008M	17/09/2007	21/09/2007
650NZ008M	44475	650NZ008M	17/09/2007	21/09/2007
746TL008C	22752	746TL008C	17/09/2007	21/09/2007
848NA008M	4253	848NA008M	17/09/2007	21/09/2007
934CH008C		934CH008C	17/09/2007	21/09/2007
934CH008M		934CH008M	17/09/2007	21/09/2007
947CH008C	49187	0500149	17/09/2007	21/09/2007
948CH008C	100772	948CH008C	17/09/2007	21/09/2007
949CH008C	86947	0300048	17/09/2007	21/09/2007
556EC018M	70137	556EC018M	17/09/2007	21/09/2007
562EC018C	79205	562EC018C	17/09/2007	21/09/2007
564EC018C	92100	564EC018C	17/09/2007	21/09/2007
577NZ018M	1881	0310214	17/09/2007	21/09/2007
604NZ018C	108211	604NZ018C	24/09/2007	28/09/2007
664NZ018M		664NZ018M	24/09/2007	28/09/2007
745TL018C			24/09/2007	28/09/2007
556EC028M	88552	556EC028M	24/09/2007	28/09/2007
562EC028C	76997	562EC028C	24/09/2007	28/09/2007
661NZ028M		661NZ028M	24/09/2007	28/09/2007
806NA028M	84621	806NA028M	24/09/2007	28/09/2007
950CH028C		950CH028C	24/09/2007	28/09/2007
604NZ038C		604NZ038C	24/09/2007	28/09/2007
819NA038C	100010	819NA038C	24/09/2007	28/09/2007
845NA158C	47382	845NA158C	24/09/2007	28/09/2007
108498	108498		24/09/2007	28/09/2007
0040178	78388		24/09/2007	28/09/2007
0040308			24/09/2007	28/09/2007
0040218	92629		24/09/2007	28/09/2007
587NZ007M	75971	0270176	24/09/2007	28/09/2007
815NA007A	8382	815NA007A	24/09/2007	28/09/2007
831NA017M		831NA017M	24/09/2007	28/09/2007
808NA037M	85613	808NA037M	24/09/2007	28/09/2007
809NA057M	68909	809NA057M	24/09/2007	28/09/2007
0740207			24/09/2007	28/09/2007
0011587	72906		24/09/2007	28/09/2007

0013157			24/09/2007	28/09/2007
0022027	2		24/09/2007	28/09/2007
0550117			24/09/2007	28/09/2007
0040097	72537		24/09/2007	28/09/2007
0140477	105017		24/09/2007	28/09/2007
0140797	49267		24/09/2007	28/09/2007
1170007			24/09/2007	28/09/2007
0200467			24/09/2007	28/09/2007
0200487			24/09/2007	28/09/2007
0210177			24/09/2007	28/09/2007
0250357	108082		24/09/2007	28/09/2007
0270327	91703		24/09/2007	28/09/2007
0340097			24/09/2007	28/09/2007
0360247			24/09/2007	28/09/2007
0370307	111277		24/09/2007	28/09/2007
0440427			24/09/2007	28/09/2007
0440437			24/09/2007	28/09/2007
0440447			24/09/2007	28/09/2007
0550107			24/09/2007	28/09/2007
0550137			24/09/2007	28/09/2007
565EC008M	93235	565EC008M	24/09/2007	28/09/2007
566EC008M	109609	566EC008M	24/09/2007	28/09/2007
797NA008A	111140	797NA008A	24/09/2007	28/09/2007
567EC018M			24/09/2007	28/09/2007
912TL028M	97304	912TL028M	24/09/2007	28/09/2007
663NZ038M	66204	663NZ038M	24/09/2007	28/09/2007
70078	70078	909TL007M	24/09/2007	28/09/2007
70108	70108	556EC016M	24/09/2007	28/09/2007
0011118	9908		24/09/2007	28/09/2007
0011818	42116		24/09/2007	28/09/2007
0020008	4146		24/09/2007	28/09/2007
0021558	4509		24/09/2007	28/09/2007
0021868	108264		24/09/2007	28/09/2007
0090578			24/09/2007	28/09/2007
0550108			24/09/2007	28/09/2007
0040448			24/09/2007	28/09/2007
0050298	12156		24/09/2007	28/09/2007
0120358	77957		24/09/2007	28/09/2007
0140338	14458		24/09/2007	28/09/2007
0140898	101858		24/09/2007	28/09/2007
0740208			24/09/2007	28/09/2007
0200468			24/09/2007	28/09/2007
0200498			24/09/2007	28/09/2007
0200508			24/09/2007	28/09/2007
0200528			24/09/2007	28/09/2007
0210178			24/09/2007	28/09/2007
0250338	83705		24/09/2007	28/09/2007
0340098			24/09/2007	28/09/2007
0360248			24/09/2007	28/09/2007
0370308	75043		24/09/2007	28/09/2007
0370378	111536		24/09/2007	28/09/2007
0440128	9768		24/09/2007	28/09/2007

DÍGITO 3 Y 4

0440343	77617		10/09/2007	14/09/2007
0440403	102895		10/09/2007	14/09/2007
0490013	70583		10/09/2007	14/09/2007
0490053	83863		10/09/2007	14/09/2007

0490073	70534		10/09/2007	14/09/2007
0490083	66978		10/09/2007	14/09/2007
0490093	82850		10/09/2007	14/09/2007
0500043	75293		10/09/2007	14/09/2007
0500173	81134		10/09/2007	14/09/2007
0500213	98819		10/09/2007	14/09/2007
0500273			10/09/2007	14/09/2007
0500283			10/09/2007	14/09/2007
0500293			10/09/2007	14/09/2007
0530003	36911		10/09/2007	14/09/2007
0530053	104411		10/09/2007	14/09/2007
0530083	76696		10/09/2007	14/09/2007
0530103	87440		10/09/2007	14/09/2007
0550093	67860		10/09/2007	14/09/2007
0550113			10/09/2007	14/09/2007
0550133			10/09/2007	14/09/2007
0560063	4463		10/09/2007	14/09/2007
0560083	4683		10/09/2007	14/09/2007
0560093	38253		10/09/2007	14/09/2007
0560123	14543		10/09/2007	14/09/2007
0560273	38292		10/09/2007	14/09/2007
0560313	24704		10/09/2007	14/09/2007
0580023	81685		10/09/2007	14/09/2007
0580173	114918		10/09/2007	14/09/2007
0590023	50618		10/09/2007	14/09/2007
0590043	76188		10/09/2007	14/09/2007
0600043	24215		10/09/2007	14/09/2007
0600093	100441		10/09/2007	14/09/2007
0600123	98137		10/09/2007	14/09/2007
0610033	106308		10/09/2007	14/09/2007
0610043	80379		10/09/2007	14/09/2007
0660033	80783		10/09/2007	14/09/2007
0660043	80793		10/09/2007	14/09/2007
0660113	26936		10/09/2007	14/09/2007
0660133	106085		10/09/2007	14/09/2007
0660163	35972		10/09/2007	14/09/2007
0660183	80784		10/09/2007	14/09/2007
0660213	80794		10/09/2007	14/09/2007
0660223	88000		10/09/2007	14/09/2007
0680133		568EC012M	10/09/2007	14/09/2007
0700063	103413		10/09/2007	14/09/2007
0700143			10/09/2007	14/09/2007
0710013	25893		10/09/2007	14/09/2007
0710033	104133		10/09/2007	14/09/2007
0740073	90481		10/09/2007	14/09/2007
0740163	103916		10/09/2007	14/09/2007
0760023	7383	831NA002M	10/09/2007	14/09/2007
0760043	105143		10/09/2007	14/09/2007
0760073	63283	837NA005M	10/09/2007	14/09/2007
0760083	52825		10/09/2007	14/09/2007
0760173	68408		10/09/2007	14/09/2007
0760183	78985		10/09/2007	14/09/2007
0760223	65710		10/09/2007	14/09/2007
0760233	93649		10/09/2007	14/09/2007
0760243	24803		10/09/2007	14/09/2007
0780103	43653		10/09/2007	14/09/2007
0780123	82352		10/09/2007	14/09/2007
0790013	74176		10/09/2007	14/09/2007
0790073	91832		10/09/2007	14/09/2007

0800033	102642		10/09/2007	14/09/2007
0800043	80153		10/09/2007	14/09/2007
0800053	96662		10/09/2007	14/09/2007
0800123	98080		10/09/2007	14/09/2007
0810053	90527		10/09/2007	14/09/2007
0840023	95325		10/09/2007	14/09/2007
0840033			10/09/2007	14/09/2007
0840043			10/09/2007	14/09/2007
0850013	86273	931CH029A	10/09/2007	14/09/2007
0850023	109004	925CH011M	10/09/2007	14/09/2007
0850033	92347	928CH004M	10/09/2007	14/09/2007
0860053	93033		10/09/2007	14/09/2007
0870083	47921		10/09/2007	14/09/2007
0870103	107792		10/09/2007	14/09/2007
0880523			10/09/2007	14/09/2007
0890033	81873	705TL002M	10/09/2007	14/09/2007
0900003	86451		10/09/2007	14/09/2007
0930013	24401		10/09/2007	14/09/2007
0940033	101906		10/09/2007	14/09/2007
0980013	85573	850NA130M	10/09/2007	14/09/2007
1000023	4983		10/09/2007	14/09/2007
1000063			10/09/2007	14/09/2007
1030003	15223		17/09/2007	21/09/2007
1040033	78173	1040033	17/09/2007	21/09/2007
1040063	94977	1040063	17/09/2007	21/09/2007
1040163		1040163	17/09/2007	21/09/2007
1080153	89455		17/09/2007	21/09/2007
1080233	106339		17/09/2007	21/09/2007
1080243	110141		17/09/2007	21/09/2007
1110013			17/09/2007	21/09/2007
1110023			17/09/2007	21/09/2007
1110073			17/09/2007	21/09/2007
1110083			17/09/2007	21/09/2007
1110093			17/09/2007	21/09/2007
1110143			17/09/2007	21/09/2007
1110153			17/09/2007	21/09/2007
1110163			17/09/2007	21/09/2007
1110173			17/09/2007	21/09/2007
1110193			17/09/2007	21/09/2007
1110223			17/09/2007	21/09/2007
1110233			17/09/2007	21/09/2007
1120113			17/09/2007	21/09/2007
1120193			17/09/2007	21/09/2007
1120293			17/09/2007	21/09/2007
1120303			17/09/2007	21/09/2007
539EC033M	94794	539EC033M	17/09/2007	21/09/2007
555EC033M	70179	555EC033M	17/09/2007	21/09/2007
556EC033M	88599	556EC033M	17/09/2007	21/09/2007
557EC033M	88596	557EC033M	17/09/2007	21/09/2007
559EC033M	92192	559EC033M	17/09/2007	21/09/2007
570EC033M	34756	570EC033M	17/09/2007	21/09/2007
590NZ033M		590NZ033M	17/09/2007	21/09/2007
605NZ033M	79164	605NZ033M	17/09/2007	21/09/2007
607NZ033M	66800	607NZ033M	17/09/2007	21/09/2007
615NZ033M	97162	0310204	17/09/2007	21/09/2007
626NZ033M			17/09/2007	21/09/2007
708TL033M	84817	708TL033M	17/09/2007	21/09/2007
724TL033M	7981	724TL033M	17/09/2007	21/09/2007
725TL033M	85506	725TL033M	17/09/2007	21/09/2007

829NA033M			17/09/2007	21/09/2007
846NA033M	10694	846NA033M	17/09/2007	21/09/2007
849NA033M	10106	849NA033M	17/09/2007	21/09/2007
850NA233M	94613	94613	17/09/2007	21/09/2007
916TL033M			17/09/2007	21/09/2007
641NZ043M	41632	641NZ043M	17/09/2007	21/09/2007
802NA043M	91544	802NA043M	17/09/2007	21/09/2007
850NA143M	90096	850NA143M	17/09/2007	21/09/2007
911TL043M			17/09/2007	21/09/2007
556EC053M			17/09/2007	21/09/2007
557EC053M			17/09/2007	21/09/2007
615NZ053M	38291	0310009	17/09/2007	21/09/2007
724TL053M	72384	724TL053M	17/09/2007	21/09/2007
849NA053M	38690	849NA053M	17/09/2007	21/09/2007
850NA053M	75433	850NA053M	17/09/2007	21/09/2007
979TL053M			17/09/2007	21/09/2007
713TL063M	96668	713TL063M	17/09/2007	21/09/2007
810NA063M	209	810NA063M	17/09/2007	21/09/2007
712TL073M	4464	0020113	17/09/2007	21/09/2007
850NA073M	77058	850NA073M	17/09/2007	21/09/2007
725TL083M	44801	725TL083M	17/09/2007	21/09/2007
712TL093M	35489	712TL093M	17/09/2007	21/09/2007
713TL093M		105864	17/09/2007	21/09/2007
725TL093M	69197	725TL093M	17/09/2007	21/09/2007
850NA093M	81224	850NA093M	17/09/2007	21/09/2007
563EC003C	71488	563EC003C	17/09/2007	21/09/2007
600NZ003M	71915	600NZ003M	17/09/2007	21/09/2007
603NZ003M	88482	603NZ003M	17/09/2007	21/09/2007
604NZ003C	94878	604NZ003C	17/09/2007	21/09/2007
625NZ003M	34877	625NZ003M	17/09/2007	21/09/2007
648NZ003M	97817	648NZ003M	17/09/2007	21/09/2007
649NZ003M	75676	649NZ003M	17/09/2007	21/09/2007
659NZ003M	45978	0090148	17/09/2007	21/09/2007
661NZ003M	30251	661NZ003M	17/09/2007	21/09/2007
680NZ003M	101754	680NZ003M	17/09/2007	21/09/2007
684NZ003M	10023	684NZ003M	17/09/2007	21/09/2007
736TL003C	91811	736TL003C	17/09/2007	21/09/2007
742TL003C	82483	742TL003C	17/09/2007	21/09/2007
934CH003C		934CH003C	17/09/2007	21/09/2007
539EC013M	39787	539EC013M	17/09/2007	21/09/2007
562EC013C	82644	562EC013C	17/09/2007	21/09/2007
563EC013C	5463	563EC013C	17/09/2007	21/09/2007
564EC013C	53323	564EC013C	17/09/2007	21/09/2007
594NZ013M		594NZ013M	17/09/2007	21/09/2007
646NZ013C	75636	0090166	17/09/2007	21/09/2007
648NZ013M		648NZ013M	17/09/2007	21/09/2007
818NA013C	103360	0040110	17/09/2007	21/09/2007
847NA013M	41708	847NA013M	17/09/2007	21/09/2007
563EC023C	71983	563EC023C	17/09/2007	21/09/2007
564EC023C	36588	0680004	24/09/2007	28/09/2007
845NA023C	47398	845NA023C	24/09/2007	28/09/2007
14503	14503		24/09/2007	28/09/2007
0040293			24/09/2007	28/09/2007
0040303			24/09/2007	28/09/2007
0040313			24/09/2007	28/09/2007
0040473			24/09/2007	28/09/2007
0040223	87190		24/09/2007	28/09/2007
0410104	97747		24/09/2007	28/09/2007
0410124	88922		24/09/2007	28/09/2007

0430114	87485		24/09/2007	28/09/2007
0440074	45527		24/09/2007	28/09/2007
0440144	95924		24/09/2007	28/09/2007
0440174	21384		24/09/2007	28/09/2007
0440224	42451		24/09/2007	28/09/2007
0440254	96083		24/09/2007	28/09/2007
0440264	48842		24/09/2007	28/09/2007
0440274	80491		24/09/2007	28/09/2007
0440344	109623		24/09/2007	28/09/2007
0440384	106513		24/09/2007	28/09/2007
0440404	75318		24/09/2007	28/09/2007
0450034	65724		24/09/2007	28/09/2007
0500024	78184		24/09/2007	28/09/2007
0500094	46019	947CH003C	24/09/2007	28/09/2007
0500114	98925		24/09/2007	28/09/2007
0500204	85802		24/09/2007	28/09/2007
0500254			24/09/2007	28/09/2007
0500294			24/09/2007	28/09/2007
0530034	105764		24/09/2007	28/09/2007
0530044	50134		24/09/2007	28/09/2007
0530054	102011		24/09/2007	28/09/2007
0530074	92512		24/09/2007	28/09/2007
0550004	13983		24/09/2007	28/09/2007
0560074	2714		24/09/2007	28/09/2007
0560084	5804		24/09/2007	28/09/2007
0560114	8464		24/09/2007	28/09/2007
0560144	4234		24/09/2007	28/09/2007
0560174	604		24/09/2007	28/09/2007
0560194	7834		24/09/2007	28/09/2007
0560204	79924		24/09/2007	28/09/2007
0560214	106194		24/09/2007	28/09/2007
0560244	27776		24/09/2007	28/09/2007
0560314	97680		24/09/2007	28/09/2007
0560324	87409		24/09/2007	28/09/2007
0560364	95559		24/09/2007	28/09/2007
0560384	103520		24/09/2007	28/09/2007
0560394	107820		24/09/2007	28/09/2007
0580064	52584	606NZ033M	24/09/2007	28/09/2007
0580134	66748		24/09/2007	28/09/2007
0600074	111648		24/09/2007	28/09/2007
0600154	106776		24/09/2007	28/09/2007
0600164	100459		24/09/2007	28/09/2007
0610004	44235		24/09/2007	28/09/2007
0610044	59005		24/09/2007	28/09/2007
0660014	9482		24/09/2007	28/09/2007
0660024	334		24/09/2007	28/09/2007
0660094	75007		24/09/2007	28/09/2007
0660104	87994		24/09/2007	28/09/2007
0660114	38772		24/09/2007	28/09/2007
0660134	74899		24/09/2007	28/09/2007
0660184	87999		24/09/2007	28/09/2007
0660214	106578		24/09/2007	28/09/2007
0660224	45338		24/09/2007	28/09/2007
0700124	90776		24/09/2007	28/09/2007
0700154			24/09/2007	28/09/2007
0710124	111079		24/09/2007	28/09/2007
0760084	80213	833NA005M	24/09/2007	28/09/2007
0760114	104563		24/09/2007	28/09/2007
0760124	107727		24/09/2007	28/09/2007

0760174	89118		24/09/2007	28/09/2007
0760254	82108		24/09/2007	28/09/2007
0760264	108987	833NA006M	24/09/2007	28/09/2007
0780054	77170		24/09/2007	28/09/2007
0780074	77144		24/09/2007	28/09/2007
0780094	77636		24/09/2007	28/09/2007
0780124	82360		24/09/2007	28/09/2007
0790044	109363		24/09/2007	28/09/2007
0790054	54485		24/09/2007	28/09/2007
0790074	102441		24/09/2007	28/09/2007
0810034	48961		24/09/2007	28/09/2007
0810064	86717		24/09/2007	28/09/2007
0810074	102722		24/09/2007	28/09/2007
0810094	42770		24/09/2007	28/09/2007
0810134			24/09/2007	28/09/2007
0840004	81251		01/10/2007	05/10/2007
0840014	102381		01/10/2007	05/10/2007
0840034			01/10/2007	05/10/2007
0840044			01/10/2007	05/10/2007
0840054			01/10/2007	05/10/2007
0850004	93220	928CH012M	01/10/2007	05/10/2007
0850014	44234	931CH010A	01/10/2007	05/10/2007
0850024	89884	930CH003A	01/10/2007	05/10/2007
0850034	108990	925CH009M	01/10/2007	05/10/2007
0860034	95144		01/10/2007	05/10/2007
0880064	67784		01/10/2007	05/10/2007
0890114	97637	703TL014M	01/10/2007	05/10/2007
0900044	95809		01/10/2007	05/10/2007
0910044	104390		01/10/2007	05/10/2007
0930004	66652		01/10/2007	05/10/2007
0940004	76260		01/10/2007	05/10/2007
0940024	89604		01/10/2007	05/10/2007
0940084	106560		01/10/2007	05/10/2007
0940094	94693		01/10/2007	05/10/2007
0980004			01/10/2007	05/10/2007
0980114	73479	850NA048M	01/10/2007	05/10/2007
0980154	81218	850NA087M	01/10/2007	05/10/2007
1000014	72981		01/10/2007	05/10/2007
1000034	94280		01/10/2007	05/10/2007
1030004	109242		01/10/2007	05/10/2007
1030014	76015		01/10/2007	05/10/2007
1030024	81172		01/10/2007	05/10/2007
1030054	106159		01/10/2007	05/10/2007
1040074		1040074	01/10/2007	05/10/2007
1040174		1040174	01/10/2007	05/10/2007
1040194		1040194	01/10/2007	05/10/2007
1040304	108697	1040304	01/10/2007	05/10/2007
1080074	110811		01/10/2007	05/10/2007
1080104	88827		01/10/2007	05/10/2007
1080114	107654		01/10/2007	05/10/2007
1080184	105495		01/10/2007	05/10/2007
1090004	81200		01/10/2007	05/10/2007
1100094			01/10/2007	05/10/2007
1110004			01/10/2007	05/10/2007
1110034			01/10/2007	05/10/2007
1110044			01/10/2007	05/10/2007
1110064			01/10/2007	05/10/2007
1110134			01/10/2007	05/10/2007
1110144			01/10/2007	05/10/2007

1110154			01/10/2007	05/10/2007
1110164			01/10/2007	05/10/2007
1110204			01/10/2007	05/10/2007
1110214			01/10/2007	05/10/2007
1110224			01/10/2007	05/10/2007
1110234			01/10/2007	05/10/2007
1120044			01/10/2007	05/10/2007
1120054			01/10/2007	05/10/2007
1120094			01/10/2007	05/10/2007
1120244			01/10/2007	05/10/2007
1120294			01/10/2007	05/10/2007
557EC044M	103886	557EC044M	01/10/2007	05/10/2007
656NZ044M	106703	0090143	01/10/2007	05/10/2007
663NZ044M	73296	663NZ044M	01/10/2007	05/10/2007
725TL044M	46177	725TL044M	01/10/2007	05/10/2007
810NA044M	3098	810NA044M	01/10/2007	05/10/2007
911TL044M			01/10/2007	05/10/2007
973TL044M	114741	973TL044M	01/10/2007	05/10/2007
979TL044			01/10/2007	05/10/2007
556EC054M			01/10/2007	05/10/2007
557EC054M			01/10/2007	05/10/2007
724TL074M	77686	724TL074M	01/10/2007	05/10/2007
725TL074M	77717	725TL074M	01/10/2007	05/10/2007
810NA074M	3780	810NA074M	01/10/2007	05/10/2007
725TL084M	52151	725TL084M	01/10/2007	05/10/2007
810NA084M	3335	810NA084M	01/10/2007	05/10/2007
850NA084M	77475	850NA084M	01/10/2007	05/10/2007
712TL094M	46538	712TL094M	01/10/2007	05/10/2007
809NA094M	75915	809NA094M	01/10/2007	05/10/2007
850NA094M	81225	850NA094M	01/10/2007	05/10/2007
538EC004M	93916	538EC004M	01/10/2007	05/10/2007
563EC004C	34878	563EC004C	01/10/2007	05/10/2007
564EC004C	69653	564EC004C	01/10/2007	05/10/2007
603NZ004M	108607	603NZ004M	01/10/2007	05/10/2007
604NZ004C	28082	0770003	01/10/2007	05/10/2007
648NZ004M	98005	648NZ004M	01/10/2007	05/10/2007
649NZ004M	79571	0090121	01/10/2007	05/10/2007
659NZ004M			01/10/2007	05/10/2007
679NZ004M	107953	679NZ004M	01/10/2007	05/10/2007
731TL004C	88592	731TL004C	01/10/2007	05/10/2007
733TL004C	75813	733TL004C	01/10/2007	05/10/2007
915TL004M	16158	915TL004M	01/10/2007	05/10/2007
559EC014M	40400	559EC014M	08/10/2007	12/10/2007
564EC014C	55555	564EC014C	08/10/2007	12/10/2007
636NZ014M	87922	636NZ014M	08/10/2007	12/10/2007
658NZ014M	84679	658NZ014M	08/10/2007	12/10/2007
934CH014C		934CH014C	08/10/2007	12/10/2007
654NZ024M		654NZ024M	08/10/2007	12/10/2007
604NZ034C		604NZ034C	08/10/2007	12/10/2007
662NZ034M		662NZ034M	08/10/2007	12/10/2007
911TL034M	103879	911TL034M	08/10/2007	12/10/2007
916TL034M			08/10/2007	12/10/2007
104644	104644		08/10/2007	12/10/2007
115754	115754		08/10/2007	12/10/2007
115884	115884		08/10/2007	12/10/2007
39334	39334	39334	08/10/2007	12/10/2007
83654	83654		08/10/2007	12/10/2007
0040454			08/10/2007	12/10/2007
0040464			08/10/2007	12/10/2007

0050004	12888		08/10/2007	12/10/2007
566EC003M	79538	566EC003M	08/10/2007	12/10/2007
700NZ003M	107634	700NZ003M	08/10/2007	12/10/2007
820NA013A		820NA013A	08/10/2007	12/10/2007
831NA013M		831NA013M	08/10/2007	12/10/2007
909TL013M	88642	909TL013M	08/10/2007	12/10/2007
813NA023M	110615	813NA023M	08/10/2007	12/10/2007
808NA073M	69819	808NA073M	08/10/2007	12/10/2007
0011433	43327		08/10/2007	12/10/2007
0013033	113628		08/10/2007	12/10/2007
0013153			08/10/2007	12/10/2007
0021873	96002		08/10/2007	12/10/2007
025803			08/10/2007	12/10/2007
0040033	87972	814NA008M	08/10/2007	12/10/2007
0110283	83127		08/10/2007	12/10/2007
0140303	84263		08/10/2007	12/10/2007
0150003	3676		08/10/2007	12/10/2007
0160003	10675		08/10/2007	12/10/2007
17373	17373		08/10/2007	12/10/2007
0180393	98350		08/10/2007	12/10/2007
0200483			08/10/2007	12/10/2007
0200503			08/10/2007	12/10/2007
0200513			08/10/2007	12/10/2007
0260023	216		08/10/2007	12/10/2007
0260353	6083		08/10/2007	12/10/2007
0340103			08/10/2007	12/10/2007
0370123	104063		08/10/2007	12/10/2007
0370243	111614		08/10/2007	12/10/2007
0370323	82685		08/10/2007	12/10/2007
0370353	104319		08/10/2007	12/10/2007
0410013	88923		08/10/2007	12/10/2007
0200473			08/10/2007	12/10/2007
0440223	94964		08/10/2007	12/10/2007
0440393	101366		08/10/2007	12/10/2007
0440423			08/10/2007	12/10/2007
0870023	7654		08/10/2007	12/10/2007
567EC004M	44909	567EC004M	08/10/2007	12/10/2007
615NZ004M	107870	0310050	08/10/2007	12/10/2007
651NZ004M	77221	651NZ004M	08/10/2007	12/10/2007
696NZ004M	46248	696NZ004M	08/10/2007	12/10/2007
833NA004M	80205	833NA004M	08/10/2007	12/10/2007
834NA004M	106088	834NA004M	08/10/2007	12/10/2007
836NA004M	93124	836NA004M	08/10/2007	12/10/2007
973TL004M	43771	973TL004M	08/10/2007	12/10/2007
834NA014M		834NA014M	08/10/2007	12/10/2007
913TL014M	68451	913TL014M	08/10/2007	12/10/2007
931CH014A		931CH014A	08/10/2007	12/10/2007
850NA024M	56777	0980057	08/10/2007	12/10/2007
910TL024M	110645	910TL024M	08/10/2007	12/10/2007
0010514	96434		08/10/2007	12/10/2007
0012574	79011		08/10/2007	12/10/2007
0012864	101951		08/10/2007	12/10/2007
0013144			08/10/2007	12/10/2007
0013154			08/10/2007	12/10/2007
1000054	65089		08/10/2007	12/10/2007
1100084			08/10/2007	12/10/2007
0040164	22974	814NA007M	08/10/2007	12/10/2007
0120424	100722		08/10/2007	12/10/2007
0140214	22534		08/10/2007	12/10/2007

0140764	98303		08/10/2007	12/10/2007
1160024			08/10/2007	12/10/2007
0200154	2764		08/10/2007	12/10/2007
0200474			08/10/2007	12/10/2007
0200484			08/10/2007	12/10/2007
0200494			08/10/2007	12/10/2007
0210174			08/10/2007	12/10/2007
0340104			08/10/2007	12/10/2007
0370244	90120		08/10/2007	12/10/2007
0420144	74804		08/10/2007	12/10/2007

DÍGITO 1 Y 2

0940021	74721		24/09/2007	28/09/2007
0940071	87011		24/09/2007	28/09/2007
0940081	29422		24/09/2007	28/09/2007
0980021	91611	850NA148M	24/09/2007	28/09/2007
0980111	76202	850NA067M	24/09/2007	28/09/2007
0980161	85566	850NA125M	24/09/2007	28/09/2007
1000001	29053		24/09/2007	28/09/2007
1000081			24/09/2007	28/09/2007
1040041	95042	95042	24/09/2007	28/09/2007
1040081		1040081	24/09/2007	28/09/2007
1040091		1040091	24/09/2007	28/09/2007
1040271		1040271	24/09/2007	28/09/2007
1050001	99667		24/09/2007	28/09/2007
1080001	73522		24/09/2007	28/09/2007
1080071	39402		24/09/2007	28/09/2007
1080111	109520		24/09/2007	28/09/2007
1080121	78993		24/09/2007	28/09/2007
1080161	81036		24/09/2007	28/09/2007
1080171	109513		24/09/2007	28/09/2007
1080181	111481		24/09/2007	28/09/2007
1080221	91846		24/09/2007	28/09/2007
1100061			24/09/2007	28/09/2007
1110071			24/09/2007	28/09/2007
1110081			24/09/2007	28/09/2007
1110091			24/09/2007	28/09/2007
1110101			24/09/2007	28/09/2007
1110141			24/09/2007	28/09/2007
1110171			24/09/2007	28/09/2007
1110191			24/09/2007	28/09/2007
1110231			24/09/2007	28/09/2007
1120091			24/09/2007	28/09/2007
0840051			24/09/2007	28/09/2007
0850001	61834	931CH019A	24/09/2007	28/09/2007
0850031	111640	927CH005A	24/09/2007	28/09/2007
0850041	108991		24/09/2007	28/09/2007
0860041	79611		24/09/2007	28/09/2007
0870051	91330		24/09/2007	28/09/2007
0890021	74411	993TL014M	24/09/2007	28/09/2007
565EC011M	91385	565EC011M	24/09/2007	28/09/2007
566EC011M	79192	566EC011M	24/09/2007	28/09/2007
567EC011M	90335	567EC011M	24/09/2007	28/09/2007
568EC011M	109879	568EC011M	24/09/2007	28/09/2007
569EC011M	70164	569EC011M	24/09/2007	28/09/2007
570EC011M	82650	570EC011M	24/09/2007	28/09/2007
585NZ011M			24/09/2007	28/09/2007
588NZ011M	68530	0270268	24/09/2007	28/09/2007

600NZ011M	111087	600NZ011M	24/09/2007	28/09/2007
608NZ011M	89987	608NZ011M	24/09/2007	28/09/2007
612NZ011M	91557	612NZ011M	24/09/2007	28/09/2007
614NZ011M	77546	0310086	24/09/2007	28/09/2007
615NZ011M	74996	0310056	24/09/2007	28/09/2007
616NZ011M	100593	0310205	24/09/2007	28/09/2007
625NZ011M			24/09/2007	28/09/2007
627NZ011M	110702	627NZ011M	24/09/2007	28/09/2007
633NZ011M	100209	633NZ011M	24/09/2007	28/09/2007
635NZ011M	43750	635NZ011M	24/09/2007	28/09/2007
642NZ011M	110996	642NZ011M	24/09/2007	28/09/2007
644NZ011M	106637	644NZ011M	24/09/2007	28/09/2007
645NZ011M	102420	645NZ011M	24/09/2007	28/09/2007
653NZ011M	106713	653NZ011M	24/09/2007	28/09/2007
661NZ011M	84528	661NZ011M	24/09/2007	28/09/2007
665NZ011M	84353	665NZ011M	24/09/2007	28/09/2007
667NZ011M	90043	667NZ011M	24/09/2007	28/09/2007
0810101	94306		24/09/2007	28/09/2007
0810141			24/09/2007	28/09/2007
0840001	42981		24/09/2007	28/09/2007
0840021	59817		24/09/2007	28/09/2007
0840031	42996		24/09/2007	28/09/2007
704TL011M	94373	704TL011M	24/09/2007	28/09/2007
705TL011M	102020	0890048	24/09/2007	28/09/2007
709TL011M	85405	709TL011M	24/09/2007	28/09/2007
724TL011M	98181	724TL011M	24/09/2007	28/09/2007
730TL011M	100746	730TL011M	24/09/2007	28/09/2007
735TL011M	82534	735TL011M	24/09/2007	28/09/2007
739TL011M	75683	739TL011M	24/09/2007	28/09/2007
807NA011M	77996	807NA011M	24/09/2007	28/09/2007
809NA111M	76733	809NA111M	24/09/2007	28/09/2007
832NA011M	112121	832NA011M	24/09/2007	28/09/2007
834NZ011M		834NZ011M	24/09/2007	28/09/2007
842NA011M	20109	0280242	24/09/2007	28/09/2007
915TL011M	70010	915TL011M	24/09/2007	28/09/2007
931CH011A	44232	931CH011A	24/09/2007	28/09/2007
944CH011M		944CH011M	24/09/2007	28/09/2007
993TL011M	73374	993TL011M	24/09/2007	28/09/2007
994TL011M	46182	994TL011M	24/09/2007	28/09/2007
0800111	109071		24/09/2007	28/09/2007
0810011	16014		24/09/2007	28/09/2007
0810071	97783		24/09/2007	28/09/2007
565EC021M	98371	565EC021M	24/09/2007	28/09/2007
567EC021M	82553	567EC021M	24/09/2007	28/09/2007
570EC021M	82646	570EC021M	24/09/2007	28/09/2007
576NZ021M	95601	0310051	24/09/2007	28/09/2007
601NZ021M	109176	601NZ021M	24/09/2007	28/09/2007
606NZ021M	51744	606NZ021M	24/09/2007	28/09/2007
608NZ021M	50837	608NZ021M	01/10/2007	05/10/2007
613NZ021M	70665	613NZ021M	01/10/2007	05/10/2007
627NZ021M			01/10/2007	05/10/2007
628NZ021M			01/10/2007	05/10/2007
629NZ021M	107818	629NZ021M	01/10/2007	05/10/2007
637NZ021M	19764	637NZ021M	01/10/2007	05/10/2007
656NZ021M	96979	656NZ021M	01/10/2007	05/10/2007
807NA021M	101814	807NA021M	01/10/2007	05/10/2007
809NA021M	82037	809NA021M	01/10/2007	05/10/2007
810NA021M	2854	810NA021M	01/10/2007	05/10/2007
847NA021M	97884	847NA021M	01/10/2007	05/10/2007

850NA021M	51703	850NA021M	01/10/2007	05/10/2007
850NA221M	108242	0980153	01/10/2007	05/10/2007
909TL021M	106319	909TL021M	01/10/2007	05/10/2007
0790091	76428		01/10/2007	05/10/2007
0800061	87265		01/10/2007	05/10/2007
555EC031M	70132	555EC031M	01/10/2007	05/10/2007
0790061	74167		01/10/2007	05/10/2007
615NZ031M	77544	0310212	01/10/2007	05/10/2007
662NZ031M	86545	662NZ031M	01/10/2007	05/10/2007
663NZ031M	45114	663NZ031M	01/10/2007	05/10/2007
810NA031M	99294	810NA031M	01/10/2007	05/10/2007
848NA031M	20106	848NA031M	01/10/2007	05/10/2007
850NA231M			01/10/2007	05/10/2007
910TL031M			01/10/2007	05/10/2007
916TL031M	103970	916TL031M	01/10/2007	05/10/2007
917TL031M	108532	917TL031M	01/10/2007	05/10/2007
939CH031M		939CH031M	01/10/2007	05/10/2007
0780081	110513		01/10/2007	05/10/2007
0780101	43640		01/10/2007	05/10/2007
979TL031M	98611	979TL031M	01/10/2007	05/10/2007
554EC041M	92039	554EC041M	01/10/2007	05/10/2007
556EC041M	91950	556EC041M	01/10/2007	05/10/2007
0780071	82301		01/10/2007	05/10/2007
656NZ041M	106673	656NZ041M	01/10/2007	05/10/2007
663NZ041M	73256	663NZ041M	01/10/2007	05/10/2007
724TL041M	52048	724TL041M	01/10/2007	05/10/2007
806NA041M	78622	806NA041M	01/10/2007	05/10/2007
809NA041M	76866	809NA041M	01/10/2007	05/10/2007
850NA141M	90094	850NA141M	01/10/2007	05/10/2007
590NZ051M		590NZ051M	01/10/2007	05/10/2007
724TL061M	85503	724TL061M	01/10/2007	05/10/2007
809NA061M	76437	809NA061M	01/10/2007	05/10/2007
846NA061M		0280320	01/10/2007	05/10/2007
850NA061M	75449	0980051	01/10/2007	05/10/2007
606NZ081M	79125	606NZ081M	01/10/2007	05/10/2007
725TL091M	69164	725TL091M	01/10/2007	05/10/2007
808NA091M	98067	808NA091M	01/10/2007	05/10/2007
809NA091M	77927	809NA091M	01/10/2007	05/10/2007
0780041	82342		01/10/2007	05/10/2007
0780061	91733		01/10/2007	05/10/2007
562EC001C	0680130	562EC001C	01/10/2007	05/10/2007
564EC001C	79943	564EC001C	01/10/2007	05/10/2007
565EC001M	91538	565EC001M	01/10/2007	05/10/2007
569EC001M	11465	569EC001M	01/10/2007	05/10/2007
614NZ001C	95593	0310115	01/10/2007	05/10/2007
657NZ001C	109604	657NZ001C	01/10/2007	05/10/2007
662NZ001M	75627	662NZ001M	01/10/2007	05/10/2007
0780031	97465		01/10/2007	05/10/2007
731TL001C	6813	731TL001C	01/10/2007	05/10/2007
741TL001M	77185	741TL001M	01/10/2007	05/10/2007
817NA001C	12559	817NA001C	01/10/2007	05/10/2007
835NA001C	66888	835NA001C	01/10/2007	05/10/2007
115111	115111		01/10/2007	05/10/2007
75641	75641	669NZ007M	01/10/2007	05/10/2007
0760121	78535		01/10/2007	05/10/2007
0760181	109874	831NA003M	01/10/2007	05/10/2007
0760281			01/10/2007	05/10/2007
0040061	6440	819NA002C	01/10/2007	05/10/2007
0040211	105839	818NA019C	01/10/2007	05/10/2007

0040281			01/10/2007	05/10/2007
0050101	78391		01/10/2007	05/10/2007
0090231	95441		01/10/2007	05/10/2007
0100031	26640		01/10/2007	05/10/2007
0100221	7685		01/10/2007	05/10/2007
0120301	14493		01/10/2007	05/10/2007
0140991	104476		01/10/2007	05/10/2007
0170021	16443	829NA015M	01/10/2007	05/10/2007
0760071	80697	832NA003M	01/10/2007	05/10/2007
819NA061C	103382	819NA061C	01/10/2007	05/10/2007
819NA051C	102581	819NA051C	01/10/2007	05/10/2007
817NA011C	102336	817NA011C	01/10/2007	05/10/2007
0910011	88389		01/10/2007	05/10/2007
0910031	75474		01/10/2007	05/10/2007
0930021	109441		01/10/2007	05/10/2007
0550002	7072		01/10/2007	05/10/2007
0550032	96714		01/10/2007	05/10/2007
0560022	15432		01/10/2007	05/10/2007
0560042	42992		01/10/2007	05/10/2007
0560052	16552		01/10/2007	05/10/2007
0560072	107562		01/10/2007	05/10/2007
0560092	40312		01/10/2007	05/10/2007
0560102	20652		01/10/2007	05/10/2007
0560112	42682		08/10/2007	12/10/2007
0560132	3766		08/10/2007	12/10/2007
0560182	32345		08/10/2007	12/10/2007
0560202	16937		08/10/2007	12/10/2007
0560212	98104		08/10/2007	12/10/2007
0560232	103588		08/10/2007	12/10/2007
0560242	71614		08/10/2007	12/10/2007
0560332	49737		08/10/2007	12/10/2007
0560342	96717		08/10/2007	12/10/2007
0560382	105079		08/10/2007	12/10/2007
0580002	9153		08/10/2007	12/10/2007
0580082	72433		08/10/2007	12/10/2007
0580092	52358		08/10/2007	12/10/2007
0580182	79554		08/10/2007	12/10/2007
0590012	77492		08/10/2007	12/10/2007
0600072	73002		08/10/2007	12/10/2007
0610012	81412		08/10/2007	12/10/2007
0640012	60982	730TL017M	08/10/2007	12/10/2007
0660002	4555		08/10/2007	12/10/2007
0660012	8928		08/10/2007	12/10/2007
0660062	17546		08/10/2007	12/10/2007
0660102	105736		08/10/2007	12/10/2007
0660132	106526		08/10/2007	12/10/2007
0660202	105737		08/10/2007	12/10/2007
0690052			08/10/2007	12/10/2007
0700012	46082		08/10/2007	12/10/2007
0700092	93285		08/10/2007	12/10/2007
0700142			08/10/2007	12/10/2007
0710022	96146		08/10/2007	12/10/2007
0710092	47599		08/10/2007	12/10/2007
0740062	38503		08/10/2007	12/10/2007
0740152	108268		08/10/2007	12/10/2007
0740162	88242		08/10/2007	12/10/2007
0740172	83145		08/10/2007	12/10/2007
0760072	100095	838NA013M	08/10/2007	12/10/2007
0760082	75576	833NA003M	08/10/2007	12/10/2007

0760092	110577		08/10/2007	12/10/2007
0760142	88490	837NA003M	08/10/2007	12/10/2007
0760152	75574		08/10/2007	12/10/2007
0760242	46426		08/10/2007	12/10/2007
0760252	108961		08/10/2007	12/10/2007
0760292			08/10/2007	12/10/2007
0790012	86642		08/10/2007	12/10/2007
0790022	109352		08/10/2007	12/10/2007
0790072	98737		08/10/2007	12/10/2007
0790082	73166		08/10/2007	12/10/2007
0810122			08/10/2007	12/10/2007
0810132	109030		08/10/2007	12/10/2007
0840022	36371		08/10/2007	12/10/2007
0840052			08/10/2007	12/10/2007
0840062			08/10/2007	12/10/2007
0850002	91176	928CH013A	08/10/2007	12/10/2007
0850022	40376	931CH003M	08/10/2007	12/10/2007
0850032	109965	927CH006A	08/10/2007	12/10/2007
0870082	104408		08/10/2007	12/10/2007
0880002	109606		08/10/2007	12/10/2007
0880182	15212	911TL042M	08/10/2007	12/10/2007
0880332	67791	601NZ008M	08/10/2007	12/10/2007
0880362	70377		08/10/2007	12/10/2007
0880522			08/10/2007	12/10/2007
0880542			08/10/2007	12/10/2007
0890092	98740	701TL001M	08/10/2007	12/10/2007
0890152			08/10/2007	12/10/2007
0910032	77362		08/10/2007	12/10/2007
0940002	86082		08/10/2007	12/10/2007
0940022	89002		08/10/2007	12/10/2007
0980062	81222	850NA091M	08/10/2007	12/10/2007
0980072	90102	850NA147M	08/10/2007	12/10/2007
1000052	37885		08/10/2007	12/10/2007
1020002	70034	592NZ002M	08/10/2007	12/10/2007
1030062			08/10/2007	12/10/2007
1040012	91142	1040012	08/10/2007	12/10/2007
1040152		1040152	08/10/2007	12/10/2007
1040252		1040252	08/10/2007	12/10/2007
1080142	110044		08/10/2007	12/10/2007
1080172	98729		08/10/2007	12/10/2007
1080212	109734		08/10/2007	12/10/2007
1100042			08/10/2007	12/10/2007
1100052			08/10/2007	12/10/2007
1110022			08/10/2007	12/10/2007
1110032			08/10/2007	12/10/2007
1110102			08/10/2007	12/10/2007
1110122			08/10/2007	12/10/2007
1110162			08/10/2007	12/10/2007
1110192			08/10/2007	12/10/2007
1110222			08/10/2007	12/10/2007
1110232			08/10/2007	12/10/2007
1120102			08/10/2007	12/10/2007
1120202			08/10/2007	12/10/2007
1120232			08/10/2007	12/10/2007
1120292			08/10/2007	12/10/2007
1120302			08/10/2007	12/10/2007
531EC022M	89847	531EC022M	08/10/2007	12/10/2007
556EC022M	73018	556EC022M	15/10/2007	19/10/2007
0530102	109939		15/10/2007	19/10/2007

565EC022M	91379	565EC022M	15/10/2007	19/10/2007
566EC022M	7279	566EC022M	15/10/2007	19/10/2007
567EC022M	77012	567EC022M	15/10/2007	19/10/2007
568EC022M	94916	568EC022M	15/10/2007	19/10/2007
570EC022M	82645	570EC022M	15/10/2007	19/10/2007
591NZ022M	52934	591NZ022M	15/10/2007	19/10/2007
600NZ022M	88637	600NZ022M	15/10/2007	19/10/2007
603NZ023M	80543	603NZ023M	15/10/2007	19/10/2007
607NZ022M	81690	607NZ022M	15/10/2007	19/10/2007
625NZ022M		625NZ022M	15/10/2007	19/10/2007
630NZ022M	82530	630NZ022M	15/10/2007	19/10/2007
632NZ022M	103218	632NZ022M	15/10/2007	19/10/2007
633NZ022M	103805	633NZ022M	15/10/2007	19/10/2007
635NZ022M	72742	635NZ022M	15/10/2007	19/10/2007
655NZ022M	108208	655NZ022M	15/10/2007	19/10/2007
656NZ022M	97811	656NZ022M	15/10/2007	19/10/2007
661NZ022M	105185	661NZ022M	15/10/2007	19/10/2007
0500282			15/10/2007	19/10/2007
0530032	76685		15/10/2007	19/10/2007
0530042	105882		15/10/2007	19/10/2007
0530072	97291		15/10/2007	19/10/2007
0530092	73656		15/10/2007	19/10/2007
713TL022M	103969	713TL022M	15/10/2007	19/10/2007
716TL022M	52639	716TL022M	15/10/2007	19/10/2007
802NA022M	78282	802NA022M	15/10/2007	19/10/2007
809NA122M	101363	809NA122M	15/10/2007	19/10/2007
843NA022M	18472	843NA022M	15/10/2007	19/10/2007
847NA022M	46183	847NA022M	15/10/2007	19/10/2007
910TL022M	104142	910TL022M	15/10/2007	19/10/2007
914TL022M	92125	914TL022M	15/10/2007	19/10/2007
915TL022M	102199	915TL022M	15/10/2007	19/10/2007
947CH022C	101030	0500040	15/10/2007	19/10/2007
0500132	98826		15/10/2007	19/10/2007
0500182	82688		15/10/2007	19/10/2007
990TL022M	98037	990TL022M	15/10/2007	19/10/2007
532EC032M	84438	532EC032M	15/10/2007	19/10/2007
570EC032M	34757	570EC032M	15/10/2007	19/10/2007
591NZ032M			15/10/2007	19/10/2007
606NZ032M	110709	606NZ032M	15/10/2007	19/10/2007
615NZ032M	20930	0310010	15/10/2007	19/10/2007
626NZ032M			15/10/2007	19/10/2007
629NZ032M			15/10/2007	19/10/2007
655NZ032M	108719	655NZ032M	15/10/2007	19/10/2007
656NZ032M	90443	656NZ032M	15/10/2007	19/10/2007
661NZ032M		661NZ032M	15/10/2007	19/10/2007
724TL032M	77716	724TL032M	15/10/2007	19/10/2007
808NA032M	80642	808NA032M	15/10/2007	19/10/2007
809NA032M	76429	809NA032M	15/10/2007	19/10/2007
846NA032M	71783	846NA032M	15/10/2007	19/10/2007
850NA232M	90459	90459	15/10/2007	19/10/2007
100482	100482		15/10/2007	19/10/2007
555EC042M	88611	555EC042M	15/10/2007	19/10/2007
656NZ042M	106677	656NZ042M	15/10/2007	19/10/2007
847NA042M	69122	847NA042M	15/10/2007	19/10/2007
0490082	83860		15/10/2007	19/10/2007
557EC052M	111358	557EC052M	15/10/2007	19/10/2007
724TL052M	46187	724TL052M	15/10/2007	19/10/2007
809NA052M	108552	0021422	15/10/2007	19/10/2007
810NA052M	2961	810NA052M	15/10/2007	19/10/2007

850NA052M	75432	850NA052M	15/10/2007	19/10/2007
606NZ072M	51737	606NZ072M	15/10/2007	19/10/2007
809NA072M	105575	809NA072M	15/10/2007	19/10/2007
923CH072M			15/10/2007	19/10/2007
850NA182M	97036	0980172	15/10/2007	19/10/2007
712TL092M	2402	712TL092M	15/10/2007	19/10/2007
724TL092M	34896	724TL092M	15/10/2007	19/10/2007
850NA092M	81223	850NA092M	15/10/2007	19/10/2007
850NA192M	101069	850NA192M	15/10/2007	19/10/2007
562EC002C	106828	562EC002C	15/10/2007	19/10/2007
563EC002C	76996	563EC002C	15/10/2007	19/10/2007
564EC002C	79193	564EC002C	15/10/2007	19/10/2007
0490022	89212		15/10/2007	19/10/2007
649NZ002M	75672	649NZ002M	15/10/2007	19/10/2007
650NZ002M	8560	650NZ002M	15/10/2007	19/10/2007
671NZ002M	108190	671NZ002M	15/10/2007	19/10/2007
0460092	76908		15/10/2007	19/10/2007
703TL002C	74415	703TL002C	15/10/2007	19/10/2007
746TL002C	89075	746TL002C	15/10/2007	19/10/2007
747TL002C	91807	747TL002C	15/10/2007	19/10/2007
845NA002C	12601	845NA002C	15/10/2007	19/10/2007
950CH002C	24532	950CH002C	15/10/2007	19/10/2007
564EC012C	114965	564EC012C	15/10/2007	19/10/2007
646NZ012C	73261	0090101	15/10/2007	19/10/2007
689NZ012M	24988	689NZ012M	15/10/2007	19/10/2007
949CH012C	87293	0300043	15/10/2007	19/10/2007
819NA072C	105832	819NA072C	15/10/2007	19/10/2007
0440402	17775		15/10/2007	19/10/2007
0040112			15/10/2007	19/10/2007
0040202			15/10/2007	19/10/2007
0430212	78123		15/10/2007	19/10/2007
0440052	39742		15/10/2007	19/10/2007
0440092	39032		22/10/2007	26/10/2007
0660031	74891		22/10/2007	26/10/2007
0660161	105768		22/10/2007	26/10/2007
0740191			22/10/2007	26/10/2007
0740201			22/10/2007	26/10/2007
0740211			22/10/2007	26/10/2007
0740221			22/10/2007	26/10/2007
0810001	930		22/10/2007	26/10/2007
0850021	89892	928CH001M	22/10/2007	26/10/2007
0870001	3478		22/10/2007	26/10/2007
1080141	102395		22/10/2007	26/10/2007
1100091			22/10/2007	26/10/2007
1100111			22/10/2007	26/10/2007
1100121			22/10/2007	26/10/2007
1110001			22/10/2007	26/10/2007
1110011			22/10/2007	26/10/2007
1110051			22/10/2007	26/10/2007
1110061			22/10/2007	26/10/2007
1110111			22/10/2007	26/10/2007
1110121			22/10/2007	26/10/2007
1110131			22/10/2007	26/10/2007
1110181			22/10/2007	26/10/2007
1110221			22/10/2007	26/10/2007
1120231			22/10/2007	26/10/2007
1160001			22/10/2007	26/10/2007
1160011			22/10/2007	26/10/2007
1160021			22/10/2007	26/10/2007

1160031			22/10/2007	26/10/2007
1160041			22/10/2007	26/10/2007
1160051			22/10/2007	26/10/2007
1160061			22/10/2007	26/10/2007
1170031			22/10/2007	26/10/2007
0040021	14961	814NA005M	22/10/2007	26/10/2007
622NZ011M		622NZ011M	22/10/2007	26/10/2007
651NZ011M	89721	651NZ011M	22/10/2007	26/10/2007
699NZ011M	107506	699NZ011M	22/10/2007	26/10/2007
814NA011M	105817	814NA011M	22/10/2007	26/10/2007
816NA011M	111141	816NA011M	22/10/2007	26/10/2007
974TL011M	98601	974TL011M	22/10/2007	26/10/2007
566EC021M	8945	566EC021M	22/10/2007	26/10/2007
568EC021M	95079	568EC021M	22/10/2007	26/10/2007
716TL021M	51839	716TL021M	22/10/2007	26/10/2007
838NA021M		838NA021M	22/10/2007	26/10/2007
0040071	6378	814NA004M	22/10/2007	26/10/2007
912TL041M	109987	912TL041M	22/10/2007	26/10/2007
0560141	14631		22/10/2007	26/10/2007
0550121			22/10/2007	26/10/2007
0550131			22/10/2007	26/10/2007
0440452			22/10/2007	26/10/2007
0460072	103072		22/10/2007	26/10/2007
0550112			22/10/2007	26/10/2007
0570022	110422		22/10/2007	26/10/2007
0570032	100692		22/10/2007	26/10/2007
0570082	77965		22/10/2007	26/10/2007
0600092	49140		22/10/2007	26/10/2007
0600172	111072		22/10/2007	26/10/2007
0620142			22/10/2007	26/10/2007
0660182	110194		22/10/2007	26/10/2007
0740192			22/10/2007	26/10/2007
0740212			22/10/2007	26/10/2007
0740222			22/10/2007	26/10/2007
0870022	73752		22/10/2007	26/10/2007
0890162		986TL011M	22/10/2007	26/10/2007
1000072			22/10/2007	26/10/2007
1100062			22/10/2007	26/10/2007
1100072			22/10/2007	26/10/2007
1100122			22/10/2007	26/10/2007
1110002			22/10/2007	26/10/2007
1110042			22/10/2007	26/10/2007
1110072			22/10/2007	26/10/2007
1110082			22/10/2007	26/10/2007
1110112			22/10/2007	26/10/2007
1110132			22/10/2007	26/10/2007
1110142			22/10/2007	26/10/2007
1110152			22/10/2007	26/10/2007
1110182			22/10/2007	26/10/2007
1110212			22/10/2007	26/10/2007
1160002			22/10/2007	26/10/2007
1160012			22/10/2007	26/10/2007
1160022			22/10/2007	26/10/2007
1160052			22/10/2007	26/10/2007
1170042			22/10/2007	26/10/2007
817NA022C	110197	0040162	22/10/2007	26/10/2007
931CH022A		931CH022A	22/10/2007	26/10/2007
555EC032M			22/10/2007	26/10/2007
695NZ032M	94149	695NZ032M	22/10/2007	26/10/2007

0050192	66098		22/10/2007	26/10/2007
0013012	70501		22/10/2007	26/10/2007
0550122			22/10/2007	26/10/2007
0550132			22/10/2007	26/10/2007
0040142	71912		22/10/2007	26/10/2007
0040262			22/10/2007	26/10/2007

DÍGITO 9 Y 0

0370329	99617		08/10/2007	12/10/2007
0390069	103123		08/10/2007	12/10/2007
0400059	67520		08/10/2007	12/10/2007
0400069	20399		08/10/2007	12/10/2007
0400089	109428		08/10/2007	12/10/2007
0410059	40163		08/10/2007	12/10/2007
0410129	94941		08/10/2007	12/10/2007
0430089	51408		08/10/2007	12/10/2007
0430149	92675		08/10/2007	12/10/2007
0440109	21179		08/10/2007	12/10/2007
0440129	18259		08/10/2007	12/10/2007
0440149	73659		08/10/2007	12/10/2007
0440179	3057		08/10/2007	12/10/2007
0440189	47510		08/10/2007	12/10/2007
0440199	78078		08/10/2007	12/10/2007
0440209	21735		08/10/2007	12/10/2007
0440239	38020		08/10/2007	12/10/2007
0440259	75226		08/10/2007	12/10/2007
0440299	105998		08/10/2007	12/10/2007
0440309	96931		08/10/2007	12/10/2007
0440449			08/10/2007	12/10/2007
0490099	103557		08/10/2007	12/10/2007
0500109	51177		08/10/2007	12/10/2007
0500129	104624		08/10/2007	12/10/2007
0500179	94931	947CH047M	08/10/2007	12/10/2007
0500219	98934		08/10/2007	12/10/2007
0500249			08/10/2007	12/10/2007
0520009	86040		08/10/2007	12/10/2007
0530009	81099		08/10/2007	12/10/2007
0530039	29029		08/10/2007	12/10/2007
0530069	76690		08/10/2007	12/10/2007
0530079	76595		08/10/2007	12/10/2007
0530109	113383		08/10/2007	12/10/2007
0550069	80859		08/10/2007	12/10/2007
0550089	90784		08/10/2007	12/10/2007
0550099	105273		08/10/2007	12/10/2007
0560049	49569		08/10/2007	12/10/2007
0560139	9429		08/10/2007	12/10/2007
0560169	43979		08/10/2007	12/10/2007
0560179	37414		08/10/2007	12/10/2007
0560249	97030		08/10/2007	12/10/2007
0560259	97684		08/10/2007	12/10/2007
0560319	51849		08/10/2007	12/10/2007
0560339	108270		08/10/2007	12/10/2007
0560349	44562		08/10/2007	12/10/2007
0560369	98969		08/10/2007	12/10/2007
0570079	106143		08/10/2007	12/10/2007
0580109	27910		08/10/2007	12/10/2007
0580129	88413		08/10/2007	12/10/2007
0580159	72431		08/10/2007	12/10/2007

0580169	68965		08/10/2007	12/10/2007
0590019	81834		08/10/2007	12/10/2007
0600009	38469		08/10/2007	12/10/2007
0600099	95879		08/10/2007	12/10/2007
0600159	103493		08/10/2007	12/10/2007
0620049	79079	935CH009M	08/10/2007	12/10/2007
0620069	80880	935CH010M	08/10/2007	12/10/2007
0660049	106559		08/10/2007	12/10/2007
0660089	9639		08/10/2007	12/10/2007
0660109	49099		08/10/2007	12/10/2007
0680129		565EC004M	08/10/2007	12/10/2007
0690039	88078		08/10/2007	12/10/2007
0700109	85561		08/10/2007	12/10/2007
0710069	111113		08/10/2007	12/10/2007
0710079	87625		08/10/2007	12/10/2007
0710099	54261		08/10/2007	12/10/2007
0710109	91268		08/10/2007	12/10/2007
0710129	54260		08/10/2007	12/10/2007
0740019	69719		08/10/2007	12/10/2007
0740069	50316		08/10/2007	12/10/2007
0740139	12303		08/10/2007	12/10/2007
0740149	97100		08/10/2007	12/10/2007
0740219			08/10/2007	12/10/2007
0760059	76199	838NA007M	08/10/2007	12/10/2007
0760149	77097	837NA009M	08/10/2007	12/10/2007
0760159	106089		08/10/2007	12/10/2007
0760189	63472		08/10/2007	12/10/2007
0760219	97641		08/10/2007	12/10/2007
0760229	74657		08/10/2007	12/10/2007
0760289			08/10/2007	12/10/2007
0780039	92929		08/10/2007	12/10/2007
0780069	108324		08/10/2007	12/10/2007
0780079	96553		08/10/2007	12/10/2007
0780129	91877		08/10/2007	12/10/2007
0780139	105029		08/10/2007	12/10/2007
0790039	54450		08/10/2007	12/10/2007
0790069	102142		08/10/2007	12/10/2007
0800039	102637		08/10/2007	12/10/2007
0800109	69644		08/10/2007	12/10/2007
0810019	37975		15/10/2007	19/10/2007
0810039	86455		15/10/2007	19/10/2007
0810089			15/10/2007	19/10/2007
0810099	103418		15/10/2007	19/10/2007
0810129			15/10/2007	19/10/2007
0840059			15/10/2007	19/10/2007
0850029	87483	929CH001M	15/10/2007	19/10/2007
0850039	93226	931CH020A	15/10/2007	19/10/2007
0880459	67749		15/10/2007	19/10/2007
0900049	88026		15/10/2007	19/10/2007
0910029	103422		15/10/2007	19/10/2007
0930009	89850		15/10/2007	19/10/2007
0930019	9836		15/10/2007	19/10/2007
0980109	103563	850NA199M	15/10/2007	19/10/2007
0980119	71833	850NA036M	15/10/2007	19/10/2007
0980129	75442	850NA057M	15/10/2007	19/10/2007
0980139	77068	850NA077M	15/10/2007	19/10/2007
0980179			15/10/2007	19/10/2007
1000009	65953		15/10/2007	19/10/2007
1000019	8703		15/10/2007	19/10/2007

1030009	66789		15/10/2007	19/10/2007
1040129		1040129	15/10/2007	19/10/2007
1080059	81035		15/10/2007	19/10/2007
1080089	75774		15/10/2007	19/10/2007
1080099	45269		15/10/2007	19/10/2007
1080139	106221		15/10/2007	19/10/2007
1080149	89042		15/10/2007	19/10/2007
1080209	103515		15/10/2007	19/10/2007
1090009	71714		15/10/2007	19/10/2007
1110009			15/10/2007	19/10/2007
1110019			15/10/2007	19/10/2007
1110029			15/10/2007	19/10/2007
1110039			15/10/2007	19/10/2007
1110069			15/10/2007	19/10/2007
1110079			15/10/2007	19/10/2007
1110099			15/10/2007	19/10/2007
1110109			15/10/2007	19/10/2007
1110119			15/10/2007	19/10/2007
1110129			15/10/2007	19/10/2007
1110159			15/10/2007	19/10/2007
1110189			15/10/2007	19/10/2007
1110199			15/10/2007	19/10/2007
1120229			15/10/2007	19/10/2007
1120279			15/10/2007	19/10/2007
1120289			15/10/2007	19/10/2007
1120299			15/10/2007	19/10/2007
1120309			15/10/2007	19/10/2007
808NA099M	11659	0020939	15/10/2007	19/10/2007
103529	103529	103529	15/10/2007	19/10/2007
570EC009M	31982	570EC009M	15/10/2007	19/10/2007
649NZ009M	88274	0090254	15/10/2007	19/10/2007
653NZ009M	106607	653NZ009M	15/10/2007	19/10/2007
0370199	37301		15/10/2007	19/10/2007
0370209	111559		15/10/2007	19/10/2007
0370279	84072		15/10/2007	19/10/2007
702TL009C	97630	702TL009C	15/10/2007	19/10/2007
731TL009M	98430	731TL009M	15/10/2007	19/10/2007
737TL009			15/10/2007	19/10/2007
742TL009C	89795	742TL009C	15/10/2007	19/10/2007
743TL009C	91809	743TL009C	15/10/2007	19/10/2007
746TL009			15/10/2007	19/10/2007
939CH009M		939CH009M	15/10/2007	19/10/2007
947CH009C	75069	0500122	15/10/2007	19/10/2007
566EC019M	14191	566EC019M	15/10/2007	19/10/2007
567EC019M	106404	567EC019M	15/10/2007	19/10/2007
0370139	111539		15/10/2007	19/10/2007
810NA019M	1668	810NA019M	15/10/2007	19/10/2007
539EC029M	89658	539EC029M	15/10/2007	19/10/2007
563EC029C	35349	563EC029C	15/10/2007	19/10/2007
604NZ029C		604NZ029C	15/10/2007	19/10/2007
643NZ029M	110357	643NZ029M	15/10/2007	19/10/2007
950CH029C		950CH029C	15/10/2007	19/10/2007
563EC039C	2104	563EC039C	15/10/2007	19/10/2007
564EC039C	100985	564EC039C	15/10/2007	19/10/2007
973TL039M	114323	973TL039M	15/10/2007	19/10/2007
564EC049C	88257	564EC049C	15/10/2007	19/10/2007
819NA079C	105875	819NA079C	15/10/2007	19/10/2007
108629	108629	108629	15/10/2007	19/10/2007
111969	111969		15/10/2007	19/10/2007

0010809	82329		15/10/2007	19/10/2007
0011369	83836		15/10/2007	19/10/2007
0011389	47613		15/10/2007	19/10/2007
0011679	107064		15/10/2007	19/10/2007
0012609	76945		15/10/2007	19/10/2007
0012809	107032		15/10/2007	19/10/2007
0013039	113654		15/10/2007	19/10/2007
0360109	100463		15/10/2007	19/10/2007
0360149	72149		15/10/2007	19/10/2007
0360199	91300		22/10/2007	26/10/2007
0370079	106469		22/10/2007	26/10/2007
0040069			22/10/2007	26/10/2007
0050029			22/10/2007	26/10/2007
0050099			22/10/2007	26/10/2007
0090219			22/10/2007	26/10/2007
0100179	93999		22/10/2007	26/10/2007
0120429	86553		22/10/2007	26/10/2007
0120479	103548		22/10/2007	26/10/2007
0140129	40709		22/10/2007	26/10/2007
0140689	106898		22/10/2007	26/10/2007
0140779	84617		22/10/2007	26/10/2007
1110190			22/10/2007	26/10/2007
1120240			22/10/2007	26/10/2007
1120280			22/10/2007	26/10/2007
1120290			22/10/2007	26/10/2007
809NA100M	73947	809NA100M	22/10/2007	26/10/2007
923CH100			22/10/2007	26/10/2007
1110050			22/10/2007	26/10/2007
1110070			22/10/2007	26/10/2007
1110080			22/10/2007	26/10/2007
1110090			22/10/2007	26/10/2007
1110110			22/10/2007	26/10/2007
1110130			22/10/2007	26/10/2007
1110140			22/10/2007	26/10/2007
1110150			22/10/2007	26/10/2007
1110160			22/10/2007	26/10/2007
1110040			22/10/2007	26/10/2007
556EC010M	67797	556EC010M	22/10/2007	26/10/2007
565EC010M			22/10/2007	26/10/2007
567EC010M	84809	567EC010M	22/10/2007	26/10/2007
568EC010M	108848	568EC010M	22/10/2007	26/10/2007
569EC010M	92988	569EC010M	22/10/2007	26/10/2007
588NZ010M	70036	0270098	22/10/2007	26/10/2007
593NZ010M	109947	593NZ010M	22/10/2007	26/10/2007
595NZ010M		595NZ010M	22/10/2007	26/10/2007
597NZ010M		597NZ010M	22/10/2007	26/10/2007
609NZ010M	96209	0310092	22/10/2007	26/10/2007
610NZ010M	103014	610NZ010M	22/10/2007	26/10/2007
611NZ010M	73023	611NZ010M	22/10/2007	26/10/2007
614NZ010M	99171	614NZ010M	22/10/2007	26/10/2007
615NZ010M	46759	0310230	22/10/2007	26/10/2007
619NZ010M	95625	0310116	22/10/2007	26/10/2007
622NZ010M	103168	622NZ010M	22/10/2007	26/10/2007
623NZ010M			22/10/2007	26/10/2007
625NZ010M	20666	0220014	22/10/2007	26/10/2007
627NZ010M	69570	0220040	22/10/2007	26/10/2007
1080200	74922		22/10/2007	26/10/2007
1080240	75806		22/10/2007	26/10/2007
1100040			22/10/2007	26/10/2007

647NZ010M	109005	647NZ010M	22/10/2007	26/10/2007
653NZ010M	106700	653NZ010M	22/10/2007	26/10/2007
654NZ010M	108194	0090424	22/10/2007	26/10/2007
655NZ010M	106814	655NZ010M	22/10/2007	26/10/2007
657NZ010M	108232	657NZ010M	22/10/2007	26/10/2007
659NZ010M	73247	659NZ010M	22/10/2007	26/10/2007
662NZ010M	79663	0090213	22/10/2007	26/10/2007
663NZ010M	13437	663NZ010M	22/10/2007	26/10/2007
664NZ010M	89665	664NZ010M	22/10/2007	26/10/2007
665NZ010M	84239	665NZ010M	22/10/2007	26/10/2007
669NZ010M	75681	669NZ010M	22/10/2007	26/10/2007
1040070		1040070	22/10/2007	26/10/2007
1040170		1040170	22/10/2007	26/10/2007
1080020	43530		22/10/2007	26/10/2007
1080040	8048		22/10/2007	26/10/2007
1080120	75811		22/10/2007	26/10/2007
1080170	110796		22/10/2007	26/10/2007
699NZ010M	90088	699NZ010M	22/10/2007	26/10/2007
1040030	88415	1040030	22/10/2007	26/10/2007
711TL010M	20396	711TL010M	22/10/2007	26/10/2007
713TL010M	52293	713TL010M	22/10/2007	26/10/2007
735TL010M	75849	735TL010M	22/10/2007	26/10/2007
739TL010M	75850	739TL010M	22/10/2007	26/10/2007
740TL010M	99166	740TL010M	22/10/2007	26/10/2007
807NA010M	76971	807NA010M	22/10/2007	26/10/2007
809NA110M	68311	809NA110M	22/10/2007	26/10/2007
831NA010M		831NA010M	22/10/2007	26/10/2007
844NA010M	7368	844NA010M	22/10/2007	26/10/2007
849NA010M	86905	849NA010M	22/10/2007	26/10/2007
850NA110M			22/10/2007	26/10/2007
850NA210M	105119	850NA210M	22/10/2007	26/10/2007
908TL010M	95944	908TL010M	22/10/2007	26/10/2007
928CH010M	95685	928CH010M	22/10/2007	26/10/2007
936CH010M	106001	0620041	22/10/2007	26/10/2007
939CH010M		939CH010M	22/10/2007	26/10/2007
979TL010M	81130	979TL010M	22/10/2007	26/10/2007
981TL010M	47981	981TL010M	22/10/2007	26/10/2007
0980050	85535	850NA111M	22/10/2007	26/10/2007
0980180			22/10/2007	26/10/2007
1000020	51400		29/10/2007	01/11/2007
1000030	64460		29/10/2007	01/11/2007
1000040	63728		29/10/2007	01/11/2007
1040020	95750	1040020	29/10/2007	01/11/2007
566EC020M	13852	566EC020M	29/10/2007	01/11/2007
568EC020M	96086	568EC020M	29/10/2007	01/11/2007
570EC020M	82649	570EC020M	29/10/2007	01/11/2007
602NZ020M	70143	602NZ020M	29/10/2007	01/11/2007
603NZ020M	74125	603NZ020M	29/10/2007	01/11/2007
605NZ020M	72465	605NZ020M	29/10/2007	01/11/2007
614NZ020M	99152	614NZ020M	29/10/2007	01/11/2007
616NZ020M	73823	616NZ020M	29/10/2007	01/11/2007
621NZ020M			29/10/2007	01/11/2007
625NZ020M	111045	625NZ020M	29/10/2007	01/11/2007
628NZ020M			29/10/2007	01/11/2007
0940100	103193		29/10/2007	01/11/2007
0980040	81220	850NA089M	29/10/2007	01/11/2007
643NZ020M	108367	643NZ020M	29/10/2007	01/11/2007
653NZ020M		653NZ020M	29/10/2007	01/11/2007
655NZ020M	108203	0090381	29/10/2007	01/11/2007

658NZ020M	95417	0090267	29/10/2007	01/11/2007
661NZ020M	103058	661NZ020M	29/10/2007	01/11/2007
662NZ020M	84244	662NZ020M	29/10/2007	01/11/2007
670NZ020M	52385	0090029	29/10/2007	01/11/2007
0900030	101575		29/10/2007	01/11/2007
0910020	70890		29/10/2007	01/11/2007
0930020	65373		29/10/2007	01/11/2007
730TL020			29/10/2007	01/11/2007
738TL020M	107285	738TL020M	29/10/2007	01/11/2007
807NA020M	82434	807NA020M	29/10/2007	01/11/2007
809NA020M	41471	809NA020M	29/10/2007	01/11/2007
837NA020M		837NA020M	29/10/2007	01/11/2007
846NA020M	6160	846NA020M	29/10/2007	01/11/2007
848NA020M	19627	848NA020M	29/10/2007	01/11/2007
849NA020M	6839	849NA020M	29/10/2007	01/11/2007
910TL020M	70072	910TL020M	29/10/2007	01/11/2007
914TL020M	92106	914TL020M	29/10/2007	01/11/2007
915TL020M	99179	915TL020M	29/10/2007	01/11/2007
0880520			29/10/2007	01/11/2007
0890020	81860		29/10/2007	01/11/2007
562EC030C	79171	562EC030C	29/10/2007	01/11/2007
570EC030M	71976	570EC030M	29/10/2007	01/11/2007
590NZ030M		590NZ030M	29/10/2007	01/11/2007
602NZ030M	103861	602NZ030M	29/10/2007	01/11/2007
606NZ030M	51756	606NZ030M	29/10/2007	01/11/2007
615NZ030M	85077	0310213	29/10/2007	01/11/2007
625NZ030M	8626	0220024	29/10/2007	01/11/2007
630NZ030M	40980	630NZ030M	29/10/2007	01/11/2007
0850040	50484	931CH002M	29/10/2007	01/11/2007
0860090	103192		29/10/2007	01/11/2007
667NZ030M	95630	0090190	29/10/2007	01/11/2007
724TL030M	48969	724TL030M	29/10/2007	01/11/2007
804NA030M	79530	804NA030M	29/10/2007	01/11/2007
840NA030M	63545	840NA030M	29/10/2007	01/11/2007
846NA030M	65321	846NA030M	29/10/2007	01/11/2007
910TL030M			29/10/2007	01/11/2007
939CH030M		939CH030M	29/10/2007	01/11/2007
570ECO40C	68977	570ECO40C	29/10/2007	01/11/2007
590NZ040M		590NZ040M	29/10/2007	01/11/2007
606NZ040M	52591	606NZ040M	29/10/2007	01/11/2007
625NZ040M			29/10/2007	01/11/2007
655NZ040M	110404	0090314	29/10/2007	01/11/2007
725TL040M	85526	725TL040M	29/10/2007	01/11/2007
809NA040M			29/10/2007	01/11/2007
850NA040M	71888	0980008	29/10/2007	01/11/2007
850NA140M	89771	850NA140M	29/10/2007	01/11/2007
923CH140M			29/10/2007	01/11/2007
975TL040			29/10/2007	01/11/2007
979TL040M			29/10/2007	01/11/2007
0850010	109691	925CH014M	29/10/2007	01/11/2007
810NA050M	3946	810NA050M	29/10/2007	01/11/2007
846NA050M	2548	846NA050M	29/10/2007	01/11/2007
848NA050M	8431	848NA050M	29/10/2007	01/11/2007
850NA150M	91615	850NA150M	29/10/2007	01/11/2007
923CH150M			29/10/2007	01/11/2007
947CH050M	96513	0500125	29/10/2007	01/11/2007
809NA060M	109151	809NA060M	29/10/2007	01/11/2007
850NA160M	92225	850NA160M	29/10/2007	01/11/2007
850NA170M	95877	850NA170M	29/10/2007	01/11/2007

923CH070M			29/10/2007	01/11/2007
713TL080M	10337	713TL080M	29/10/2007	01/11/2007
850NA180M	96655	0980100	29/10/2007	01/11/2007
809NA090M	64980	809NA090M	29/10/2007	01/11/2007
89540	89540		29/10/2007	01/11/2007
0012500	89412		29/10/2007	01/11/2007
0840050			29/10/2007	01/11/2007
0840060			29/10/2007	01/11/2007
0090150	105410	661NZ023M	29/10/2007	01/11/2007
0100010	3356		29/10/2007	01/11/2007
0100090	41096		05/11/2007	09/11/2007
0100120	19070		05/11/2007	09/11/2007
0100210	36884		05/11/2007	09/11/2007
0810130			05/11/2007	09/11/2007
0840020	108139		05/11/2007	09/11/2007
0840040			05/11/2007	09/11/2007
819NA060C	103380	819NA060C	05/11/2007	09/11/2007
0810120	28101		05/11/2007	09/11/2007
818NA020C	105840	0040242	05/11/2007	09/11/2007
0740080	110617		05/11/2007	09/11/2007
0740220			05/11/2007	09/11/2007
0760140	105574		05/11/2007	09/11/2007
0370189	51459		05/11/2007	09/11/2007
0370299	48082		05/11/2007	09/11/2007
0410139	107987		05/11/2007	09/11/2007
0440439			05/11/2007	09/11/2007
0440459			05/11/2007	09/11/2007
0550119			05/11/2007	09/11/2007
0550129			05/11/2007	09/11/2007
0550139			05/11/2007	09/11/2007
0560059	36909		05/11/2007	09/11/2007
0560069	37829		05/11/2007	09/11/2007
0620149			05/11/2007	09/11/2007
0710029	104839		05/11/2007	09/11/2007
0710049	109203		05/11/2007	09/11/2007
0740189			05/11/2007	09/11/2007
0740199			05/11/2007	09/11/2007
0740209			05/11/2007	09/11/2007
0870079	93159		05/11/2007	09/11/2007
1100049			05/11/2007	09/11/2007
1100079			05/11/2007	09/11/2007
1110049			05/11/2007	09/11/2007
1110059			05/11/2007	09/11/2007
1110149			05/11/2007	09/11/2007
1110179			05/11/2007	09/11/2007
1110209			05/11/2007	09/11/2007
1110219			05/11/2007	09/11/2007
1110229			05/11/2007	09/11/2007
1110239			05/11/2007	09/11/2007
1160009			05/11/2007	09/11/2007
1160019			05/11/2007	09/11/2007
1160029			05/11/2007	09/11/2007
1160039			05/11/2007	09/11/2007
1160049			05/11/2007	09/11/2007
1160059			05/11/2007	09/11/2007
0260209	4999		05/11/2007	09/11/2007
819NA019C	74547	0040107	05/11/2007	09/11/2007
845NA179C			05/11/2007	09/11/2007
0200469			05/11/2007	09/11/2007

0550109			05/11/2007	09/11/2007
0560220	45611		05/11/2007	09/11/2007
0620140			05/11/2007	09/11/2007
0620150			05/11/2007	09/11/2007
0740200			05/11/2007	09/11/2007
0740210			05/11/2007	09/11/2007
0850030	110734	926CH004A	05/11/2007	09/11/2007
0980170	96235	850NA176M	05/11/2007	09/11/2007
1100050			05/11/2007	09/11/2007
1100090			05/11/2007	09/11/2007
1110020			05/11/2007	09/11/2007
1110030			05/11/2007	09/11/2007
1110120			05/11/2007	09/11/2007
1110180			05/11/2007	09/11/2007
1110200			05/11/2007	09/11/2007
1110220			05/11/2007	09/11/2007
1110230			05/11/2007	09/11/2007
1160010			05/11/2007	09/11/2007
1160020			05/11/2007	09/11/2007
1160030			05/11/2007	09/11/2007
1160040			05/11/2007	09/11/2007
1160050			05/11/2007	09/11/2007
1160060			05/11/2007	09/11/2007
1170020			05/11/2007	09/11/2007
1170040			05/11/2007	09/11/2007
1170050			05/11/2007	09/11/2007
566EC010M	79196	0680101	05/11/2007	09/11/2007
643NZ010M	107322	643NZ010M	05/11/2007	09/11/2007
833NA010M	100160	833NA010M	05/11/2007	09/11/2007
837NA010M			05/11/2007	09/11/2007
986TL010M			05/11/2007	09/11/2007
735TL020M	93661	735TL020M	05/11/2007	09/11/2007
723TL030M	92011	723TL030M	05/11/2007	09/11/2007
850NA030M	71560	850NA030M	05/11/2007	09/11/2007
850NA190M	100073	0980003	05/11/2007	09/11/2007
0180720	16891		05/11/2007	09/11/2007
0200190	10400		05/11/2007	09/11/2007
0550130			05/11/2007	09/11/2007
845NA180C			05/11/2007	09/11/2007

RELACIÓN DE PLACAS QUE PARTICIPARÁN EN LA INSPECCIÓN FÍSICA MECÁNICA 2007

MODALIDAD: PASAJEROS

CENTRO: VERIFICENTRO MAC 4

DÍGITO 5 Y 6

Placa	Placa Anterior	Placa Anterior	Semana	
94645	94645		13/08/2007	17/08/2007
0010085	36488		13/08/2007	17/08/2007
0010165	47676		13/08/2007	17/08/2007
0010325	95175		13/08/2007	17/08/2007
0010585	90115		13/08/2007	17/08/2007
0010645	43725		13/08/2007	17/08/2007
0010665	40235		13/08/2007	17/08/2007
0010895	25835		13/08/2007	17/08/2007
1080075	19838		13/08/2007	17/08/2007
1080095	109931		13/08/2007	17/08/2007

1080165	109715		13/08/2007	17/08/2007
1100005			13/08/2007	17/08/2007
1100045			13/08/2007	17/08/2007
1100055			13/08/2007	17/08/2007
1100075			13/08/2007	17/08/2007
0011415	99527		13/08/2007	17/08/2007
0011535	78749		13/08/2007	17/08/2007
0011585	70365		13/08/2007	17/08/2007
0011625	40397		13/08/2007	17/08/2007
0011665	95408		13/08/2007	17/08/2007
0011745	107490		13/08/2007	17/08/2007
0020135	4167	810NA073M	13/08/2007	17/08/2007
0020185	65516	808NA021M	13/08/2007	17/08/2007
0020295	384		13/08/2007	17/08/2007
0020435	2098		13/08/2007	17/08/2007
0020445	2286		13/08/2007	17/08/2007
0020595	665		13/08/2007	17/08/2007
0020805	425		13/08/2007	17/08/2007
0021015	5265		20/08/2007	24/08/2007
0050295	65656		20/08/2007	24/08/2007
0050295			20/08/2007	24/08/2007
0050295			20/08/2007	24/08/2007
0050295			20/08/2007	24/08/2007
0070065	68525		20/08/2007	24/08/2007
0090065	90265	661NZ016M	20/08/2007	24/08/2007
0090135	79725	658NZ010M	20/08/2007	24/08/2007
0090185	79705		20/08/2007	24/08/2007
0090235	49505		20/08/2007	24/08/2007
0090245	79765	665NZ007M	20/08/2007	24/08/2007
0090275	84235		20/08/2007	24/08/2007
0090295	84348		20/08/2007	24/08/2007
0090335	75624	659NZ015M	20/08/2007	24/08/2007
0110485	97687		20/08/2007	24/08/2007
0110505	104053		20/08/2007	24/08/2007
0110515	104054		20/08/2007	24/08/2007
0120165	7895		20/08/2007	24/08/2007
0120235	391		20/08/2007	24/08/2007
0120265	95354		20/08/2007	24/08/2007
0120335	43490		20/08/2007	24/08/2007
0120385	86612		20/08/2007	24/08/2007
0120435	94577		20/08/2007	24/08/2007
0130115	27070		20/08/2007	24/08/2007
0130155	9957		20/08/2007	24/08/2007
0130175			20/08/2007	24/08/2007
0140005	580		20/08/2007	24/08/2007
0140115	44769		20/08/2007	24/08/2007
0140135	14358		27/08/2007	31/08/2007
0140145	7078		27/08/2007	31/08/2007
0140205	31295		27/08/2007	31/08/2007
0140345	1335		27/08/2007	31/08/2007
0140415	88785		27/08/2007	31/08/2007
0440395	84934		27/08/2007	31/08/2007
0500235	48779		27/08/2007	31/08/2007
0500285			27/08/2007	31/08/2007
0500295			27/08/2007	31/08/2007
0530005	46407		27/08/2007	31/08/2007
0530025	35677		27/08/2007	31/08/2007
0740215			27/08/2007	31/08/2007
0760065	84943	837NA007M	27/08/2007	31/08/2007

0012396	40245		27/08/2007	31/08/2007
002976			27/08/2007	31/08/2007
0013136			27/08/2007	31/08/2007
0090216	75896	646NZ014C	27/08/2007	31/08/2007
0095396	0095396		27/08/2007	31/08/2007
0100076	105506		27/08/2007	31/08/2007
0110186	34723		27/08/2007	31/08/2007
0110366	57968		27/08/2007	31/08/2007
0110426	106387		27/08/2007	31/08/2007
0140996	95413		27/08/2007	31/08/2007
0141016	55825		27/08/2007	31/08/2007
0141026			27/08/2007	31/08/2007
0170156	47976		27/08/2007	31/08/2007
0180736	52059		27/08/2007	31/08/2007
0190016	39038		03/09/2007	07/09/2007
0190096	64644		03/09/2007	07/09/2007
0190116	76609		03/09/2007	07/09/2007
0200196	78386		03/09/2007	07/09/2007
0200306	73979		03/09/2007	07/09/2007
0200336	19890		03/09/2007	07/09/2007
0200356	36524		03/09/2007	07/09/2007
0210026	16310		03/09/2007	07/09/2007
0210046	47526		03/09/2007	07/09/2007
0210166	95232		03/09/2007	07/09/2007
0220126	42978	628NZ018M	03/09/2007	07/09/2007
0230196	40008		03/09/2007	07/09/2007
0240046	72476		03/09/2007	07/09/2007
0250096	71786		03/09/2007	07/09/2007
0250246	6119		03/09/2007	07/09/2007
0250256	96116		03/09/2007	07/09/2007
0260036	271		03/09/2007	07/09/2007
0290146	84757		03/09/2007	07/09/2007
0290186	44675		03/09/2007	07/09/2007
0370276	84136		03/09/2007	07/09/2007
0370306	102618		03/09/2007	07/09/2007
0370326	8281		03/09/2007	07/09/2007
0400056	72851		03/09/2007	07/09/2007
0440186	29765		03/09/2007	07/09/2007
0470056	51686		03/09/2007	07/09/2007
0500036	94476	947CH027C	03/09/2007	07/09/2007
0520006	67702		03/09/2007	07/09/2007
0550036	67516		03/09/2007	07/09/2007
0550046	77016		10/09/2007	14/09/2007
0550056	74916		10/09/2007	14/09/2007
0560036	17886		10/09/2007	14/09/2007
0560336	85313		10/09/2007	14/09/2007
0560366	42118		10/09/2007	14/09/2007
0560376	104299		10/09/2007	14/09/2007
0610026	72999		10/09/2007	14/09/2007
0680126		564EC030C	10/09/2007	14/09/2007
0710056	77904		10/09/2007	14/09/2007
0710126	97471		10/09/2007	14/09/2007
0740046	93876		10/09/2007	14/09/2007
0740056	102170		10/09/2007	14/09/2007
0740076	83060		10/09/2007	14/09/2007
0760076	88454	838NA006C	10/09/2007	14/09/2007
0780106	74206		10/09/2007	14/09/2007
0780126	91741		10/09/2007	14/09/2007
0880526			10/09/2007	14/09/2007

0880536			10/09/2007	14/09/2007
0950096	68428		10/09/2007	14/09/2007
0950146	90297		10/09/2007	14/09/2007
0950216	95746		10/09/2007	14/09/2007
1040006	95786	1040006	10/09/2007	14/09/2007
1040016	91448	1040016	10/09/2007	14/09/2007
1040056	102477	1040056	10/09/2007	14/09/2007
1040176		1040176	10/09/2007	14/09/2007
1070006	42646		10/09/2007	14/09/2007
1080006	109506		10/09/2007	14/09/2007
0090576			10/09/2007	14/09/2007

DÍGITO 7 Y 8

564EC057C	111696	564EC057C	27/08/2007	31/08/2007
107507	107507		27/08/2007	31/08/2007
112417	112417		27/08/2007	31/08/2007
17617	17617		27/08/2007	31/08/2007
32377	32377		27/08/2007	31/08/2007
5207	5207		27/08/2007	31/08/2007
81057	81057	81057	27/08/2007	31/08/2007
0011117	86007		27/08/2007	31/08/2007
0012577	47646		27/08/2007	31/08/2007
0012827	72352		27/08/2007	31/08/2007
0020707	68217	809NA004M	27/08/2007	31/08/2007
845NA127C	8911	845NA127C	27/08/2007	31/08/2007
935CH027C		935CH027C	27/08/2007	31/08/2007
935CH027M		935CH027M	27/08/2007	31/08/2007
0070077	5993		27/08/2007	31/08/2007
0090197	13607	650NZ003M	27/08/2007	31/08/2007
0090307	95427	656NZ009M	27/08/2007	31/08/2007
0160037	85365		27/08/2007	31/08/2007
564EC047C	92325	564EC047C	27/08/2007	31/08/2007
0190017	39169		27/08/2007	31/08/2007
0190057	76617		27/08/2007	31/08/2007
0190087	106476		27/08/2007	31/08/2007
0200167	20697		27/08/2007	31/08/2007
0200317	40997		27/08/2007	31/08/2007
0210007	14408		27/08/2007	31/08/2007
0210137	56403		27/08/2007	31/08/2007
0240127	74615		27/08/2007	31/08/2007
0250157	9757		27/08/2007	31/08/2007
0250217	71791		03/09/2007	07/09/2007
0250347	109588		03/09/2007	07/09/2007
0250387	21515		03/09/2007	07/09/2007
0260277	101920		03/09/2007	07/09/2007
0260367	89823		03/09/2007	07/09/2007
0260377	5868		03/09/2007	07/09/2007
0290027	977		03/09/2007	07/09/2007
0290117	3504		03/09/2007	07/09/2007
0290137	92006		03/09/2007	07/09/2007
0290157	49338		03/09/2007	07/09/2007
0350047	89217		03/09/2007	07/09/2007
0350057	103297		03/09/2007	07/09/2007
0350067	86927		03/09/2007	07/09/2007
0400007	109547		03/09/2007	07/09/2007
0500027	81147		03/09/2007	07/09/2007
0500187	70674		03/09/2007	07/09/2007
0540007	105230		03/09/2007	07/09/2007

0560097	20477		03/09/2007	07/09/2007
0560377	79384		03/09/2007	07/09/2007
0610017	43067		03/09/2007	07/09/2007
0710007	72187		03/09/2007	07/09/2007
0710127	87734		03/09/2007	07/09/2007
0750037	114967		03/09/2007	07/09/2007
0760217	100090		03/09/2007	07/09/2007
0770017	64963	604NZ025C	03/09/2007	07/09/2007
0780097	35764		03/09/2007	07/09/2007
0780107	74208		03/09/2007	07/09/2007
0780117	82284		03/09/2007	07/09/2007
0840057			10/09/2007	14/09/2007
0850007	85860	931CH025A	10/09/2007	14/09/2007
0950047	96707		10/09/2007	14/09/2007
0950057	74687		10/09/2007	14/09/2007
0950157	101062		10/09/2007	14/09/2007
1000057	19968		10/09/2007	14/09/2007
1040007	31140	1040007	10/09/2007	14/09/2007
1040037	104456	1040037	10/09/2007	14/09/2007
1040077		1040077	10/09/2007	14/09/2007
1040227		1040227	10/09/2007	14/09/2007
102207	1040058	102207	10/09/2007	14/09/2007
0090567			10/09/2007	14/09/2007
4887			10/09/2007	14/09/2007
67657			10/09/2007	14/09/2007
0012358	109740		10/09/2007	14/09/2007
0012568	93206		10/09/2007	14/09/2007
0012268	18650		10/09/2007	14/09/2007
0090228	50830	670NZ015M	10/09/2007	14/09/2007
0090268	106759	643NZ004M	10/09/2007	14/09/2007
0100108	21738		10/09/2007	14/09/2007
0100198	28585		10/09/2007	14/09/2007
0110178	6068		10/09/2007	14/09/2007
0110228	89528		10/09/2007	14/09/2007
0110468	101273		10/09/2007	14/09/2007
0120028	12663		10/09/2007	14/09/2007
0120458	14491		10/09/2007	14/09/2007
0140218	48135		10/09/2007	14/09/2007
0140928	8143		10/09/2007	14/09/2007
0140938	48126		17/09/2007	21/09/2007
0160028	96332		17/09/2007	21/09/2007
0180448	72826		17/09/2007	21/09/2007
0190008	4155		17/09/2007	21/09/2007
0190028	2298		17/09/2007	21/09/2007
0190058	76618		17/09/2007	21/09/2007
0190088	89532		17/09/2007	21/09/2007
0190108	106500		17/09/2007	21/09/2007
0190128	94258		17/09/2007	21/09/2007
0200248	7288		17/09/2007	21/09/2007
0200288	2715		17/09/2007	21/09/2007
0200298	2598		17/09/2007	21/09/2007
0210108	47532		17/09/2007	21/09/2007
0240038	35958		17/09/2007	21/09/2007
0240088	96051		17/09/2007	21/09/2007
0240118	74454		17/09/2007	21/09/2007
0250138	68554		17/09/2007	21/09/2007
0250268	90621		17/09/2007	21/09/2007
0260178	3998		17/09/2007	21/09/2007
0270058	21388		17/09/2007	21/09/2007

0280238	52238	845NA092C	17/09/2007	21/09/2007
0290008	31573		17/09/2007	21/09/2007
0290058	40463		17/09/2007	21/09/2007
0290088	70944		17/09/2007	21/09/2007
0290128	40467		17/09/2007	21/09/2007
0290138	74194		17/09/2007	21/09/2007
0300058	76807	950CH007C	17/09/2007	21/09/2007
0330058	86027		17/09/2007	21/09/2007
0350158	103296		24/09/2007	28/09/2007
0370068	108938		24/09/2007	28/09/2007
0400068	47006		24/09/2007	28/09/2007
0440148	43188		24/09/2007	28/09/2007
0520018	109552		24/09/2007	28/09/2007
0550008	89048		24/09/2007	28/09/2007
0550018	84388		24/09/2007	28/09/2007
0680118		564EC015C	24/09/2007	28/09/2007
0680138		566EC006M	24/09/2007	28/09/2007
0680148		564EC020C	24/09/2007	28/09/2007
0710068	90006		24/09/2007	28/09/2007
0710128	89459		24/09/2007	28/09/2007
0740228			24/09/2007	28/09/2007
0750028	73199		24/09/2007	28/09/2007
0750038	114940		24/09/2007	28/09/2007
0760038	91528	838NA008M	24/09/2007	28/09/2007
0780098	43630		24/09/2007	28/09/2007
0780138	105026		24/09/2007	28/09/2007
0840058			24/09/2007	28/09/2007
0850008	89856	929CH012A	24/09/2007	28/09/2007
0950038	89268		24/09/2007	28/09/2007
0950148	100926		24/09/2007	28/09/2007
0950208	71404		24/09/2007	28/09/2007
1030058			24/09/2007	28/09/2007
1040018	91198	1040018	24/09/2007	28/09/2007
1040098		1040098	24/09/2007	28/09/2007
0090568			24/09/2007	28/09/2007

DÍGITO 3 Y 4

0013053	113094		10/09/2007	14/09/2007
0013003	c102321		10/09/2007	14/09/2007
0050203	53025		10/09/2007	14/09/2007
0090073	48063	670NZ011M	10/09/2007	14/09/2007
0090103	84523	661NZ010M	10/09/2007	14/09/2007
0100003	737		10/09/2007	14/09/2007
0100023	14846		10/09/2007	14/09/2007
0100063	26494		10/09/2007	14/09/2007
0100143	12943		10/09/2007	14/09/2007
0100153	105505		10/09/2007	14/09/2007
0110433	107762		10/09/2007	14/09/2007
0120243	87843		10/09/2007	14/09/2007
0140853	80376		10/09/2007	14/09/2007
0140913	101022		10/09/2007	14/09/2007
0180403	9464		10/09/2007	14/09/2007
0190003	4383		10/09/2007	14/09/2007
0190093	76626		10/09/2007	14/09/2007
0190123	50084		10/09/2007	14/09/2007
0200133	37583		10/09/2007	14/09/2007
0200223	24653		10/09/2007	14/09/2007
0200253	20093		10/09/2007	14/09/2007

0200283	84410		10/09/2007	14/09/2007
0200383	110573		10/09/2007	14/09/2007
0200443	32915		10/09/2007	14/09/2007
0210053	17523		10/09/2007	14/09/2007
0210073	19563		10/09/2007	14/09/2007
0210123	106061		10/09/2007	14/09/2007
0230193	55014		10/09/2007	14/09/2007
0240043	70973		17/09/2007	21/09/2007
0250273	78334		17/09/2007	21/09/2007
0260413	1447		17/09/2007	21/09/2007
0270143	75618		17/09/2007	21/09/2007
0270243	94374		17/09/2007	21/09/2007
0280243	56472	845NA069C	17/09/2007	21/09/2007
0290113	52823		17/09/2007	21/09/2007
0300013	49733	949CH007C	17/09/2007	21/09/2007
0300083	97538		17/09/2007	21/09/2007
0350103	73424		17/09/2007	21/09/2007
0350223	103314		17/09/2007	21/09/2007
0410053	109529		17/09/2007	21/09/2007
0440033	35033		17/09/2007	21/09/2007
0440273	46039		17/09/2007	21/09/2007
0450013	76953		17/09/2007	21/09/2007
0490003	82833		17/09/2007	21/09/2007
0500163	97544		17/09/2007	21/09/2007
0550103			17/09/2007	21/09/2007
0560003	5433		17/09/2007	21/09/2007
0560113	3713		17/09/2007	21/09/2007
0580103	92243		17/09/2007	21/09/2007
0620073	109016		17/09/2007	21/09/2007
0680003	35151	564EC022C	17/09/2007	21/09/2007
0760063	100083		17/09/2007	21/09/2007
0760293			17/09/2007	21/09/2007
0780133	97405		17/09/2007	21/09/2007
0810103	74988		17/09/2007	21/09/2007
0840053			24/09/2007	28/09/2007
0890133	24574	994TL006M	24/09/2007	28/09/2007
0940093	83358		24/09/2007	28/09/2007
0950113	69276		24/09/2007	28/09/2007
1010023	72563		24/09/2007	28/09/2007
1030053	80422		24/09/2007	28/09/2007
563EC033C	14522	563EC033C	24/09/2007	28/09/2007
655NZ033M	109968	655NZ033M	24/09/2007	28/09/2007
662NZ033M		662NZ033M	24/09/2007	28/09/2007
564EC043C	98301	564EC043C	24/09/2007	28/09/2007
646NZ043C	111071	646NZ043C	24/09/2007	28/09/2007
810NA053M	829	810NA053M	24/09/2007	28/09/2007
845NA073C	34907	845NA073C	24/09/2007	28/09/2007
0200493			24/09/2007	28/09/2007
0012204	83260		24/09/2007	28/09/2007
0012394	107459		24/09/2007	28/09/2007
0021144	83021		24/09/2007	28/09/2007
0010114	34814		24/09/2007	28/09/2007
0012194	106930		24/09/2007	28/09/2007
0090054	12564	671NZ007M	24/09/2007	28/09/2007
0090094	14404	663NZ011M	24/09/2007	28/09/2007
0090474	84225		24/09/2007	28/09/2007
0090514	87462	670NZ025M	24/09/2007	28/09/2007
0110054	87793		24/09/2007	28/09/2007
0110354	97940		24/09/2007	28/09/2007

0120454	76890		24/09/2007	28/09/2007
0180564	87949		01/10/2007	05/10/2007
0190014	34324		01/10/2007	05/10/2007
0190034	94304		01/10/2007	05/10/2007
0190144	466		01/10/2007	05/10/2007
0200074	24616		01/10/2007	05/10/2007
0200194	10110		01/10/2007	05/10/2007
0200204	28494		01/10/2007	05/10/2007
0200394	33356		01/10/2007	05/10/2007
0200464	73045		01/10/2007	05/10/2007
0240044	73794		01/10/2007	05/10/2007
0240084	72500		01/10/2007	05/10/2007
0250014	21447		01/10/2007	05/10/2007
0250024	5957		01/10/2007	05/10/2007
0250084	73864		01/10/2007	05/10/2007
0250234	68537		01/10/2007	05/10/2007
0250424	14078		01/10/2007	05/10/2007
0260364	5846		01/10/2007	05/10/2007
0260444	109434		01/10/2007	05/10/2007
0270154	91664		01/10/2007	05/10/2007
0270164	94440		01/10/2007	05/10/2007
0270284	98692		01/10/2007	05/10/2007
0290004	19308		01/10/2007	05/10/2007
0350054	74704		01/10/2007	05/10/2007
0350144	89170		01/10/2007	05/10/2007
0370024	57586		01/10/2007	05/10/2007
0400024	68517		01/10/2007	05/10/2007
0400044	109554		01/10/2007	05/10/2007
0410044	93122		01/10/2007	05/10/2007
0500034	85834	948CH005C	08/10/2007	12/10/2007
0560164	10684		08/10/2007	12/10/2007
0580074	97791		08/10/2007	12/10/2007
0610034	76382		08/10/2007	12/10/2007
0620074	79728		08/10/2007	12/10/2007
0620114	103615		08/10/2007	12/10/2007
0680094	13187	570EC010M	08/10/2007	12/10/2007
0710074	86267		08/10/2007	12/10/2007
0740014	93874		08/10/2007	12/10/2007
0760144	64977		08/10/2007	12/10/2007
0770004	110516	604NZ014C	08/10/2007	12/10/2007
0770014	76615	604NZ010C	08/10/2007	12/10/2007
0780114	79344		08/10/2007	12/10/2007
0790064	110416		08/10/2007	12/10/2007
0810004	26817		08/10/2007	12/10/2007
0900004	93946		08/10/2007	12/10/2007
1010054	85653		08/10/2007	12/10/2007
1010064	85627		08/10/2007	12/10/2007
1040034	107209	1040034	08/10/2007	12/10/2007
564EC044C	97944	564EC044C	08/10/2007	12/10/2007
646NZ044C	106751	646NZ044C	08/10/2007	12/10/2007
845NA044C	6010	845NA044C	08/10/2007	12/10/2007
564EC054C	80658	564EC054C	08/10/2007	12/10/2007
101344	101344		08/10/2007	12/10/2007
845NA084C	42466	845NA084C	08/10/2007	12/10/2007
0090594			08/10/2007	12/10/2007
0090584			08/10/2007	12/10/2007
110274			08/10/2007	12/10/2007

DÍGITO 1 Y 2

0200391	43507		24/09/2007	28/09/2007
0200401	25144		24/09/2007	28/09/2007
0210131	109356		24/09/2007	28/09/2007
0250061	21521		24/09/2007	28/09/2007
0250091	73831		24/09/2007	28/09/2007
0250111	5981		24/09/2007	28/09/2007
0250131	18023		24/09/2007	28/09/2007
0250261	107815		24/09/2007	28/09/2007
0250381	108566		24/09/2007	28/09/2007
0250401	108535		24/09/2007	28/09/2007
0260171	3761		24/09/2007	28/09/2007
0260461	68252		24/09/2007	28/09/2007
0270121	81369		24/09/2007	28/09/2007
0270131	87215		24/09/2007	28/09/2007
0290191	40465		24/09/2007	28/09/2007
0300001	36205	949CH002C	24/09/2007	28/09/2007
0320011	82889		24/09/2007	28/09/2007
0340001	38520		24/09/2007	28/09/2007
0350041	69341		24/09/2007	28/09/2007
0350071	80511		24/09/2007	28/09/2007
0370061	74215		24/09/2007	28/09/2007
0400061	107217		24/09/2007	28/09/2007
0440091	49571		24/09/2007	28/09/2007
0500101	97602	947CH024C	24/09/2007	28/09/2007
0500191	76994		24/09/2007	28/09/2007
0530001	9129		24/09/2007	28/09/2007
0540001	40475		24/09/2007	28/09/2007
0560281	27783		24/09/2007	28/09/2007
0610011	109154		01/10/2007	05/10/2007
0680121	18279	564EC032C	01/10/2007	05/10/2007
0700131			01/10/2007	05/10/2007
0710041	66871		01/10/2007	05/10/2007
0740051	83013		01/10/2007	05/10/2007
0760141	99446	831NA004M	01/10/2007	05/10/2007
0780001	76168		01/10/2007	05/10/2007
0780111	79336		01/10/2007	05/10/2007
0840041			01/10/2007	05/10/2007
0850011	89848	929CH011A	01/10/2007	05/10/2007
0900041	93780		01/10/2007	05/10/2007
0900051	38957		01/10/2007	05/10/2007
0950091	94835		01/10/2007	05/10/2007
1010071	94739		01/10/2007	05/10/2007
1040001	39464	1040001	01/10/2007	05/10/2007
1040021	95739	1040021	01/10/2007	05/10/2007
1070001	9717		01/10/2007	05/10/2007
1090001	42828		01/10/2007	05/10/2007
1090011	102213		01/10/2007	05/10/2007
562EC011C	91334	562EC011C	01/10/2007	05/10/2007
0200281	6204		01/10/2007	05/10/2007
648NZ011M		648NZ011M	01/10/2007	05/10/2007
664NZ011M	103130	664NZ011M	01/10/2007	05/10/2007
668NZ011M	84354	668NZ011M	01/10/2007	05/10/2007
0200171	4491		01/10/2007	05/10/2007
702TL011C	81856	702TL011C	01/10/2007	05/10/2007
0200081	20451		01/10/2007	05/10/2007
833NA011M		833NA011M	01/10/2007	05/10/2007
562EC021C	79137	562EC021C	08/10/2007	12/10/2007
563EC021C	88372	563EC021C	08/10/2007	12/10/2007

646NZ021C	90824	646NZ021C	08/10/2007	12/10/2007
0200031	2030		08/10/2007	12/10/2007
646NZ031C	106597	646NZ031C	08/10/2007	12/10/2007
563EC041C	76995	563EC041C	08/10/2007	12/10/2007
564EC041C	98396	564EC041C	08/10/2007	12/10/2007
0190071	69572		08/10/2007	12/10/2007
845NA151C	34797	845NA151C	08/10/2007	12/10/2007
0190031	77621		08/10/2007	12/10/2007
845NA061C	41414	845NA061C	08/10/2007	12/10/2007
845NA171C	45311	845NA171C	08/10/2007	12/10/2007
0660231			08/10/2007	12/10/2007
0550111			08/10/2007	12/10/2007
022002			08/10/2007	12/10/2007
648NZ012M		648NZ012M	08/10/2007	12/10/2007
654NZ012M	73279	654NZ012M	08/10/2007	12/10/2007
666NZ011M	111284	666NZ011M	08/10/2007	12/10/2007
0090042	84362	668NZ013M	08/10/2007	12/10/2007
0090112	106692	654NZ004M	08/10/2007	12/10/2007
0090142	108192	643NZ016M	08/10/2007	12/10/2007
0100192	70096		08/10/2007	12/10/2007
0110182	5272		08/10/2007	12/10/2007
0140112	27037		08/10/2007	12/10/2007
0140222	20463		08/10/2007	12/10/2007
0140392	95412		08/10/2007	12/10/2007
0160012	98792		08/10/2007	12/10/2007
67192	67192		08/10/2007	12/10/2007
0011522	94478		15/10/2007	19/10/2007
0190092	101211		15/10/2007	19/10/2007
190122			15/10/2007	19/10/2007
0200022	21734		15/10/2007	19/10/2007
0200062	17013		15/10/2007	19/10/2007
0200362	90807		15/10/2007	19/10/2007
0240002	225		15/10/2007	19/10/2007
0250022	23932		15/10/2007	19/10/2007
0250032	12046		15/10/2007	19/10/2007
0250132	1242		15/10/2007	19/10/2007
0250172	78554		15/10/2007	19/10/2007
0250192	43344		15/10/2007	19/10/2007
0250212	8830		15/10/2007	19/10/2007
0250302	68551		15/10/2007	19/10/2007
0250312	10888		15/10/2007	19/10/2007
0260052	1724		15/10/2007	19/10/2007
0260112	3672		15/10/2007	19/10/2007
0270292	73577		15/10/2007	19/10/2007
0300062	49566	949CH006C	15/10/2007	19/10/2007
0320012	82872		15/10/2007	19/10/2007
0320022	67683		15/10/2007	19/10/2007
0350142	74708		15/10/2007	19/10/2007
0440182	36983		15/10/2007	19/10/2007
0500152	75139	948CH003C	15/10/2007	19/10/2007
0500242	55822		15/10/2007	19/10/2007
0550072	102997		15/10/2007	19/10/2007
0560302	79631		15/10/2007	19/10/2007
0560322	85840		15/10/2007	19/10/2007
0640112		743TL012C	22/10/2007	26/10/2007
0680122		564EC032C	22/10/2007	26/10/2007
0680142		564EC026C	22/10/2007	26/10/2007
0740072	83066		22/10/2007	26/10/2007
0740082	102159		22/10/2007	26/10/2007

0750042			22/10/2007	26/10/2007
0780142	108314		22/10/2007	26/10/2007
0850012	86265	931CH027A	22/10/2007	26/10/2007
0950192	91453		22/10/2007	26/10/2007
0950202	100644		22/10/2007	26/10/2007
1000062			22/10/2007	26/10/2007
1010022	86712		22/10/2007	26/10/2007
1010062	96934		22/10/2007	26/10/2007
1040102		1040102	22/10/2007	26/10/2007
1040132		1040132	22/10/2007	26/10/2007
1040162		1040162	22/10/2007	26/10/2007
562EC022C	79136	562EC022C	22/10/2007	26/10/2007
654NZ022M		654NZ022M	22/10/2007	26/10/2007
845NA122C	101244	845NA122C	22/10/2007	26/10/2007
0011682	109701		22/10/2007	26/10/2007
916TL032M			22/10/2007	26/10/2007
563EC042C	82674	563EC042C	22/10/2007	26/10/2007
564EC042C	98395	564EC042C	22/10/2007	26/10/2007
604NZ042C		604NZ042C	22/10/2007	26/10/2007
809NA062M	76760	809NA062M	22/10/2007	26/10/2007
845NA162C	34293	845NA162C	22/10/2007	26/10/2007
0011972	86020		22/10/2007	26/10/2007
845NA172C	34312	845NA172C	22/10/2007	26/10/2007

DÍGITO 9 Y 0

0140909	88773		08/10/2007	12/10/2007
0140959	41742		08/10/2007	12/10/2007
0141019			08/10/2007	12/10/2007
0150089	99782		08/10/2007	12/10/2007
0180369	84514		08/10/2007	12/10/2007
0190049	77382		08/10/2007	12/10/2007
0190059	47003		08/10/2007	12/10/2007
0200169	14329		08/10/2007	12/10/2007
0200189	9629		08/10/2007	12/10/2007
0200279	24715		08/10/2007	12/10/2007
0200389	101518		08/10/2007	12/10/2007
0200409	14697		08/10/2007	12/10/2007
0200449	97502		08/10/2007	12/10/2007
0210089	106048		08/10/2007	12/10/2007
0210159	87509		08/10/2007	12/10/2007
0240039	71009		08/10/2007	12/10/2007
0240059	10049		08/10/2007	12/10/2007
0240099	72469		08/10/2007	12/10/2007
0240109	41889		08/10/2007	12/10/2007
0250009	6081		08/10/2007	12/10/2007
0250039	21660		08/10/2007	12/10/2007
0250129	76556		08/10/2007	12/10/2007
0250149	69193		08/10/2007	12/10/2007
0250229	90612		08/10/2007	12/10/2007
0250309	86710		08/10/2007	12/10/2007
0250389	68558		08/10/2007	12/10/2007
0260029	4171		08/10/2007	12/10/2007
0260149	75689		08/10/2007	12/10/2007
0260399	5574		15/10/2007	19/10/2007
0260469	1873		15/10/2007	19/10/2007
0270239	81420		15/10/2007	19/10/2007
0290049	70929		15/10/2007	19/10/2007
0290089	106005		15/10/2007	19/10/2007

0290149	105989		15/10/2007	19/10/2007
0300019	86979	949CH009C	15/10/2007	19/10/2007
0320019	93415		15/10/2007	19/10/2007
0330019	100187		15/10/2007	19/10/2007
0400039	101877		15/10/2007	19/10/2007
0440279	77615		15/10/2007	19/10/2007
0440389	96512		15/10/2007	19/10/2007
0450079	97483		15/10/2007	19/10/2007
0500159	98442	948CH021C	15/10/2007	19/10/2007
0500199	100773		15/10/2007	19/10/2007
0540029	78120		15/10/2007	19/10/2007
0610009	37959		15/10/2007	19/10/2007
0620129	9808		15/10/2007	19/10/2007
0660229	80777		15/10/2007	19/10/2007
0740049	107659		15/10/2007	19/10/2007
0740099	75999		15/10/2007	19/10/2007
0740159	79633		15/10/2007	19/10/2007
0760179	77626	838NA002C	15/10/2007	19/10/2007
0780009	43629		15/10/2007	19/10/2007
0780099	43637		15/10/2007	19/10/2007
0780109	77157		15/10/2007	19/10/2007
0840009	70730		15/10/2007	19/10/2007
0840029	102803		15/10/2007	19/10/2007
0890109	85523	702TL003C	22/10/2007	26/10/2007
0900029	101574		22/10/2007	26/10/2007
0900039	110339		22/10/2007	26/10/2007
0950029	107229		22/10/2007	26/10/2007
0950119	82175		22/10/2007	26/10/2007
0950129	71406		22/10/2007	26/10/2007
0950179	72593		22/10/2007	26/10/2007
1000039	91019		22/10/2007	26/10/2007
1010089	107734		22/10/2007	26/10/2007
1010119	81108		22/10/2007	26/10/2007
1040009	91259	1040009	22/10/2007	26/10/2007
1040029	89385	1040029	22/10/2007	26/10/2007
1040229		1040229	22/10/2007	26/10/2007
1080159	107151		22/10/2007	26/10/2007
0200180	37570		22/10/2007	26/10/2007
0200390	18569		22/10/2007	26/10/2007
0200440	20507		22/10/2007	26/10/2007
0210100	18129		22/10/2007	26/10/2007
0220130	102791	630NZ001M	22/10/2007	26/10/2007
0240020	17910		22/10/2007	26/10/2007
0240080	88200		22/10/2007	26/10/2007
0250040	4838		22/10/2007	26/10/2007
0250070	68560		22/10/2007	26/10/2007
0250130	71807		22/10/2007	26/10/2007
0250150	18933		22/10/2007	26/10/2007
0250170	39653		22/10/2007	26/10/2007
0250240	476		22/10/2007	26/10/2007
0250250	107812		22/10/2007	26/10/2007
0250410	78333		29/10/2007	01/11/2007
0260300	1922		29/10/2007	01/11/2007
0260390	5172		29/10/2007	01/11/2007
0270320	102682		29/10/2007	01/11/2007
0340060	50740		29/10/2007	01/11/2007
0350100	74710		29/10/2007	01/11/2007
0350120	69345		29/10/2007	01/11/2007
0440060	18664		29/10/2007	01/11/2007

0440070	3955		29/10/2007	01/11/2007
0440140	73660		29/10/2007	01/11/2007
0470060	51430		29/10/2007	01/11/2007
0500010	70680	947CH007C	29/10/2007	01/11/2007
0540030	74627		29/10/2007	01/11/2007
0550080	56768		29/10/2007	01/11/2007
0580060	69360		29/10/2007	01/11/2007
0600050	97761		29/10/2007	01/11/2007
0610030	97239		29/10/2007	01/11/2007
0610040	109442		29/10/2007	01/11/2007
0620070	96700		29/10/2007	01/11/2007
0680120	91363	563EC017C	29/10/2007	01/11/2007
0690060			29/10/2007	01/11/2007
0700130			29/10/2007	01/11/2007
0710040	85938		29/10/2007	01/11/2007
0740020	37120		29/10/2007	01/11/2007
0750010	80380		29/10/2007	01/11/2007
0780130	92917		29/10/2007	01/11/2007
0880230	88569	601NZ006M	29/10/2007	01/11/2007
0940050	89091		29/10/2007	01/11/2007
0940110			05/11/2007	09/11/2007
0950130	71459		05/11/2007	09/11/2007
1030040	111585		05/11/2007	09/11/2007
536EC010M	71359	536EC010M	05/11/2007	09/11/2007
576NZ010M	99154	576NZ010M	05/11/2007	09/11/2007
668NZ010M	84350	668NZ010M	05/11/2007	09/11/2007
0190010	20627		05/11/2007	09/11/2007
0190110	106475		05/11/2007	09/11/2007
0200040	26517		05/11/2007	09/11/2007
0200080	101440		05/11/2007	09/11/2007
701TL010C	99194	701TL010C	05/11/2007	09/11/2007
741TL010M	84049	741TL010M	05/11/2007	09/11/2007
746TL010			05/11/2007	09/11/2007
832NA010M	112075	832NA010M	05/11/2007	09/11/2007
540EC020M	79890	540EC020M	05/11/2007	09/11/2007
563EC020C	98558	563EC020C	05/11/2007	09/11/2007
565EC020M	105614	565EC020M	05/11/2007	09/11/2007
604NZ020C		604NZ020C	05/11/2007	09/11/2007
0120370	95532		05/11/2007	09/11/2007
0120450	84213		05/11/2007	09/11/2007
949CH020C	105564	0300024	05/11/2007	09/11/2007
563EC030C	20058	563EC030C	05/11/2007	09/11/2007
646NZ030C	100752	646NZ030C	05/11/2007	09/11/2007
563EC040C	32606	563EC040C	05/11/2007	09/11/2007
564EC040C	98414	564EC040C	05/11/2007	09/11/2007
0110510	18102		05/11/2007	09/11/2007
845NA070C	38679	845NA070C	05/11/2007	09/11/2007
92950			05/11/2007	09/11/2007

OFICIALÍA MAYOR**OFICIO CIRCULAR No. 1436, QUE MODIFICA DIVERSOS NUMERALES DE LA CIRCULAR UNO**

(Al margen superior izquierdo un escudo que dice: **Ciudad de México.-** Capital en Movimiento.- Gobierno del Distrito Federal.- Oficialía Mayor)

**OFICIO CIRCULAR No. 1436, QUE MODIFICA DIVERSOS NUMERALES
DE LA CIRCULAR UNO****ADMINISTRACIÓN PÚBLICA DEL DISTRITO FEDERAL
OFICIALÍA MAYOR
CIRCULAR UNO****OM/ 1436 /2007****México, D.F., a 9 de agosto de 2007.****CC. TITULARES DE LAS DEPENDENCIAS,
UNIDADES ADMINISTRATIVAS, UNIDADES ADMINISTRATIVAS
DE APOYO TÉCNICO OPERATIVO,
ÓRGANOS DESCONCENTRADOS Y ENTIDADES DE LA
ADMINISTRACIÓN PÚBLICA DEL DISTRITO FEDERAL****Presentes**

En ejercicio de las atribuciones que confieren a la Oficialía Mayor los artículos 33 de la Ley Orgánica de la Administración Pública del Distrito Federal y 27 fracción II de su Reglamento, se les comunica que se modifican y adicionan diversos numerales de la Circular Uno 2007, "Normatividad en Materia de Administración de Recursos para las Dependencias, Órganos Desconcentrados y Entidades del Gobierno del Distrito Federal", emitida y dada a conocer a través del oficio No. OM/603/2007, publicado en la Gaceta Oficial del Distrito Federal No. 60, de fecha 12 de abril del presente año, y su modificación en el mismo instrumento el 27 de junio del mismo año, para quedar como sigue:

INDICE

...

1. a 11. ...

12. Del Instituto de Ciencia y Tecnología del Distrito Federal.

...

ABREVIATURAS Y GLOSARIO DE TÉRMINOS

...

ICTDF: Instituto de Ciencia y Tecnología del Distrito Federal

...

1. a 11. ...

12. DEL INSTITUTO DE CIENCIA Y TECNOLOGÍA DEL DISTRITO FEDERAL.

12.1 Las Dependencias, Órganos Desconcentrados y Entidades, que requieran de investigaciones, estudios, proyectos y opiniones técnicas en materia de ciencia, tecnología e innovación, los solicitarán al ICTDF, conforme a lo siguiente:

- a) A más tardar en la primera quincena del mes de febrero, deberán remitir al ICTDF la información relacionada con los trabajos en materia de ciencia, tecnología e innovación contemplados en sus PAAAPS, para que éste determine con mayor oportunidad los servicios que pueda ofrecerles, a fin de que cuente con mayores elementos para la consolidación de los trabajos.

- b) Las modificaciones que se hagan a los PAAAPS, al igual que las que se realicen a los presupuestos, deberán también notificarse con la debida oportunidad al ICTDF siempre que se traten de aspectos en materia de ciencia, tecnología e innovación.
- c) El documento que remitan las Dependencias, Órganos Desconcentrados y Entidades al ICTDF deberá contener como mínimo las expectativas del trabajo a desarrollar y, en su caso, los recursos aplicables, proponiendo alternativas de solución, estrategias de trabajo a desarrollar, así como las características y especificaciones técnicas de los servicios a contratar y la duración de los mismos.

12.2 El ICTDF, derivado del análisis efectuado al trabajo solicitado, podrá determinar no proceder a desarrollarlo, emitiendo al efecto, en un plazo máximo de diez días hábiles, la carta de liberación a la Dependencia, Órgano Desconcentrado y Entidad solicitante, para que lo contrate directamente con las personas físicas o morales del sector público, social o privado, en términos del numeral 12.3.

Sin perjuicio de lo anterior, invariablemente todos los trabajos en materia de ciencia, tecnología e innovación que vayan a desarrollar directamente las Dependencias, Órganos Desconcentrados y Entidades, deberán contar con la opinión técnica del ICTDF.

Al efecto deberán remitir la documentación a que se refiere el numeral anterior.

12.3. El ICTDF impulsará y coordinará las acciones de las Dependencias, Órganos Desconcentrados y Entidades con las diferentes instituciones que intervienen en la definición o aplicación de políticas y programas en materia de desarrollo científico, tecnológico y de innovación, en la instrumentación y desarrollo de programas conjuntos.

Aprovecho la ocasión para reiterar a ustedes mi consideración distinguida.

Atentamente

(Firma)

LIC. RAMÓN MONTAÑO CUADRA
Oficial Mayor

OFICIO CIRCULAR No. 1437, QUE MODIFICA DIVERSOS NUMERALES DE LA CIRCULAR UNO BIS

(Al margen superior izquierdo un escudo que dice: **Ciudad de México.-** Capital en Movimiento.- Gobierno del Distrito Federal.- Oficialía Mayor)

OFICIO CIRCULAR No. 1437, QUE MODIFICA DIVERSOS NUMERALES DE LA CIRCULAR UNO BIS

**ADMINISTRACIÓN PÚBLICA DEL DISTRITO FEDERAL
OFICIALÍA MAYOR
CIRCULAR UNO BIS**

OM/ 1437 /2007

México, D.F., a 9 de agosto de 2007.

CC. JEFES DELEGACIONALES

Presentes

En ejercicio de las atribuciones que confieren a la Oficialía Mayor los artículos 33 de la Ley Orgánica de la Administración Pública del Distrito Federal y 27 fracción II de su Reglamento, se les comunica que se modifican y adicionan diversos numerales de la Circular Uno Bis 2007, "Normatividad en Materia de Administración de Recursos para las Delegaciones del Gobierno del Distrito Federal", emitida y dada a conocer a través del Oficio No. OM/602/2007, publicada en la Gaceta Oficial del Distrito Federal No. 60, de fecha 12 de abril del presente año y su modificación en el mismo instrumento el 27 de junio del mismo año, para quedar como sigue:

INDICE

1. a 11. ...

12. Del Instituto de Ciencia y Tecnología del Distrito Federal.

...

ABREVIATURAS Y GLOSARIO DE TÉRMINOS

...

ICTDF: Instituto de Ciencia y Tecnología del Distrito Federal

...

1.3.7 Previo a la formalización de la relación laboral, el aspirante a ocupar una plaza en alguna de las Delegaciones, deberá entregar lo siguiente:

a) a o) ...

p) Constancia de no inhabilitación expedida por la Secretaría de la Función Pública. Tratándose de los trabajadores a lista de raya no se requerirá de dicha constancia, debiendo las delegaciones únicamente verificar ante la CGDF que las personas no se encuentren inhabilitadas por la Secretaría de la Función Pública.

...

1. a 11. ...

12. DEL INSTITUTO DE CIENCIA Y TECNOLOGÍA DEL DISTRITO FEDERAL.

12.1 Las Delegaciones que requieran trabajos de investigación, estudios, proyectos y opiniones técnicas en materia de ciencia, tecnología e innovación en el Distrito Federal, los solicitarán al ICTDF, conforme a lo siguiente:

- a) A más tardar en la primera quincena del mes de febrero, deberán remitir al ICTDF la información relacionada con los trabajos en materia de ciencia, tecnología e innovación contemplados en sus PAAAPS, para que éste determine con mayor oportunidad los servicios que pueda ofrecerles, a fin de que cuente con mayores elementos para la consolidación de los trabajos.
- b) Las modificaciones que se hagan a los PAAAPS, al igual que las que se realicen a los presupuestos, deberán también notificarse con la debida oportunidad al ICTDF siempre que se traten de aspectos en materia de ciencia, tecnología e innovación.
- c) El documento que remitan las Delegaciones al ICTDF deberá contener como mínimo las expectativas del trabajo a desarrollar y, en su caso, los recursos aplicables, proponiendo alternativas de solución, estrategias de trabajo a desarrollar, así como las características y especificaciones técnicas de los bienes o servicios a contratar y la duración de los mismos.

12.2 El ICTDF, derivado del análisis efectuado al trabajo solicitado, podrá determinar no proceder a desarrollarlo, emitiendo al efecto, en un plazo máximo de diez días hábiles, la carta de liberación a la Delegación solicitante, para que lo contrate directamente con las personas físicas o morales del sector público, social o privado, en términos del numeral 12.3.

Sin perjuicio de lo anterior, invariablemente todos los trabajos en materia de ciencia, tecnología e innovación que vayan a desarrollar directamente las Delegaciones, deberán contar con la opinión técnica del ICTDF.

Al efecto deberán remitir la documentación a que se refiere el numeral anterior.

12.3 El ICTDF impulsará y coordinará las acciones de las Delegaciones con las diferentes instituciones que intervienen en la definición o aplicación de políticas y programas en materia de desarrollo científico, tecnológico y de innovación, en la instrumentación y desarrollo de programas conjuntos.

Aprovecho la ocasión para reiterar a ustedes mi consideración distinguida.

Atentamente

(Firma)

LIC. RAMÓN MONTAÑO CUADRA

Oficial Mayor

CONTRALORÍA GENERAL

CIRCULARES, DE LA No. CG/ 15/2007 A LA No. CG/23/2007

(Al margen superior izquierdo un escudo que dice: **Ciudad de México.-** Capital en Movimiento.- Contraloría General del Distrito Federal)

CIRCULAR N°. CG/15/2007.

**A LOS TITULARES DE LAS DEPENDENCIAS, ORGANOS DESCONCENTRADOS,
ORGANOS POLITICO-ADMINISTRATIVOS Y ENTIDADES DE LA
ADMINISTRACION PUBLICA DEL DISTRITO FEDERAL.
P R E S E N T E**

Con fecha 27 de julio del 2007, la Secretaría Técnica del Comité Central de Obras, mediante oficio número GDF-SOS-SP/0470/2007, informó a esta Contraloría General que el 25 de julio del 2007, el Pleno del Comité Central de Obras del Gobierno del Distrito Federal, emitió el Acuerdo número 45-07-07, en el que se consigna la limitación administrativa a la empresa “Constructora y Arrendadora Velázquez”, S.A. de C.V.

En consecuencia, con fundamento en los artículos 16 fracción IV y 34 fracción XXXIII de la Ley Orgánica de la Administración Pública del Distrito Federal; 1° y 37 párrafo último de la Ley de Obras Públicas del Distrito Federal y 31 párrafo segundo de su Reglamento, esta autoridad administrativa hace del conocimiento de las áreas del Distrito Federal que realizan obra pública, la limitación temporal, determinada por el Comité Central de Obras del Distrito Federal, a la empresa:

PERSONA FISICA O MORAL	R.F.C.	SANCION	INFRACCION	RESCISION
CONSTRUCTORA Y ARRENDADORA VELÁZQUEZ, S.A. DE C.V.	CAV-940328-U34	CUATRO AÑOS	FRACCION III DEL ARTICULO 37 DE LA LEY DE OBRAS PUBLICAS DEL DISTRITO FEDERAL	A PARTIR DEL DIA 1° DE ABRIL DEL 2005, FECHA EN QUE SE RESCINDIO EL CONTRATO N° SOS-4-07C001-2-065

Por lo que deberán abstenerse de recibir propuestas o celebrar contrato alguno en materia de obra pública con dicha sociedad mercantil, en términos de la Ley de Obras Públicas del Distrito Federal; impedimento que prevalecerá a partir de la fecha en que la Dirección General de Servicios Urbanos de la Secretaría de Obras y Servicios del Distrito Federal, resolvió rescindirle administrativamente el contrato adjudicado a la citada empresa.

Una vez transcurrido el plazo antes señalado, concluirá los efectos de esta Circular, sin que sea necesario algún otro comunicado.

ATENTAMENTE
LA CONTRALORA GENERAL
(Firma)
C.P.C. BEATRIZ CASTELAN GARCIA.

(Al margen superior izquierdo un escudo que dice: **Ciudad de México.**- Capital en Movimiento.- Contraloría General del Distrito Federal)

CIRCULAR N°. CG/16/2007.

**A LOS TITULARES DE LAS DEPENDENCIAS, ORGANOS DESCONCENTRADOS,
ORGANOS POLITICO-ADMINISTRATIVOS Y ENTIDADES DE LA
ADMINISTRACION PUBLICA DEL DISTRITO FEDERAL.
P R E S E N T E**

Con fecha 25 de julio del 2007, la Secretaría Técnica del Comité Central de Obras, mediante oficio número GDF-SOS-SP/0457/2007, informó a esta Contraloría General que el 27 de junio del 2007, el Pleno del Comité Central de Obras del Gobierno del Distrito Federal, emitió el Acuerdo número 35-06-07, en el que se consigna la limitación administrativa a la empresa “Grupo Kapac”, S.A. de C.V.

En consecuencia, con fundamento en los artículos 16 fracción IV y 34 fracción XXXIII de la Ley Orgánica de la Administración Pública del Distrito Federal; 1° y 37 párrafo último de la Ley de Obras Públicas del Distrito Federal y 31 párrafo segundo de su Reglamento, esta autoridad administrativa hace del conocimiento de las áreas del Distrito Federal que realizan obra pública, la limitación temporal, determinada por el Comité Central de Obras del Distrito Federal, a la empresa:

PERSONA FISICA O MORAL	R.F.C.	SANCION	INFRACCION	RESCISION
GRUPO KAPAC, S.A. DE C.V.	GKA-960408-GL8	DOS AÑOS	FRACCION III DEL ARTICULO 37 DE LA LEY DE OBRAS PUBLICAS DEL DISTRITO FEDERAL	A PARTIR DEL DIA 20 DE OCTUBRE DEL 2006, FECHA EN QUE SE RESCINDIO EL CONTRATO N° SOS-3-07C001-2-094

Por lo que deberán abstenerse de recibir propuestas o celebrar contrato alguno en materia de obra pública con dicha sociedad mercantil, en términos de la Ley de Obras Públicas del Distrito Federal; impedimento que prevalecerá a partir de la fecha en que la Dirección General de Servicios Urbanos de la Secretaría de Obras y Servicios del Distrito Federal, resolvió rescindirle administrativamente el contrato adjudicado a la citada empresa.

Una vez transcurrido el plazo antes señalado, concluirá los efectos de esta Circular, sin que sea necesario algún otro comunicado.

ATENTAMENTE
LA CONTRALORA GENERAL
(Firma)
C.P.C. BEATRIZ CASTELAN GARCIA.

(Al margen superior izquierdo un escudo que dice: **Ciudad de México.-** Capital en Movimiento.- Contraloría General del Distrito Federal)

CIRCULAR N°. CG/17/2007.

**A LOS TITULARES DE LAS DEPENDENCIAS, ORGANOS DESCONCENTRADOS,
ORGANOS POLITICO-ADMINISTRATIVOS Y ENTIDADES DE LA
ADMINISTRACION PUBLICA DEL DISTRITO FEDERAL.
P R E S E N T E**

Con fecha 25 de julio del 2007, la Secretaría Técnica del Comité Central de Obras, mediante oficio número GDF-SOS-SP/0460/2007, informó a esta Contraloría General que el 27 de junio del 2007, el Pleno del Comité Central de Obras del Gobierno del Distrito Federal, emitió el Acuerdo número 38-06-07, en el que se consigna la limitación administrativa a la empresa "Constructora Joro", S.A. de C.V.

En consecuencia, con fundamento en los artículos 16 fracción IV y 34 fracción XXXIII de la Ley Orgánica de la Administración Pública del Distrito Federal; 1° y 37 párrafo último de la Ley de Obras Públicas del Distrito Federal y 31 párrafo segundo de su Reglamento, esta autoridad administrativa hace del conocimiento de las áreas del Distrito Federal que realizan obra pública, la limitación temporal, determinada por el Comité Central de Obras del Distrito Federal, a la empresa:

PERSONA FISICA O MORAL	R.F.C.	SANCION	INFRACCION	RESCISION
CONSTRUCTORA JORO, S.A. DE C.V.	CJO-850726-5C9	DIEZ AÑOS	FRACCION III DEL ARTICULO 37 DE LA LEY DE OBRAS PUBLICAS DEL DISTRITO FEDERAL	A PARTIR DEL DIA 30 DE AGOSTO DEL 2006, FECHA EN QUE SE RESCINDIO EL CONTRATO N° D03.01.2.0138

Por lo que deberán abstenerse de recibir propuestas o celebrar contrato alguno en materia de obra pública con dicha sociedad mercantil, en términos de la Ley de Obras Públicas del Distrito Federal; impedimento que prevalecerá a partir de la fecha en que la Dirección General de Obras Públicas de la Secretaría de Obras y Servicios del Distrito Federal, resolvió rescindirle administrativamente el contrato adjudicado a la citada empresa.

Una vez transcurrido el plazo antes señalado, concluirá los efectos de esta Circular, sin que sea necesario algún otro comunicado.

**ATENTAMENTE
LA CONTRALORA GENERAL**

(Firma)

C.P.C. BEATRIZ CASTELAN GARCIA.

(Al margen superior izquierdo un escudo que dice: **Ciudad de México.-** Capital en Movimiento.- Contraloría General del Distrito Federal)

CIRCULAR N°. CG/18/2007.

**A LOS TITULARES DE LAS DEPENDENCIAS, ORGANOS DESCONCENTRADOS,
ORGANOS POLITICO-ADMINISTRATIVOS Y ENTIDADES DE LA
ADMINISTRACION PUBLICA DEL DISTRITO FEDERAL.
P R E S E N T E**

Con fecha 25 de julio del 2007, la Secretaría Técnica del Comité Central de Obras, mediante oficio número GDF-SOS-SP/0459/2007, informó a esta Contraloría General que el 27 de junio del 2007, el Pleno del Comité Central de Obras del Gobierno del Distrito Federal, emitió el Acuerdo número 37-06-07, en el que se consigna la limitación administrativa a la empresa "Sucorer", S.A. de C.V.

En consecuencia, con fundamento en los artículos 16 fracción IV y 34 fracción XXXIII de la Ley Orgánica de la Administración Pública del Distrito Federal; 1° y 37 párrafo último de la Ley de Obras Públicas del Distrito Federal y 31 párrafo segundo de su Reglamento, esta autoridad administrativa hace del conocimiento de las áreas del Distrito Federal que realizan obra pública, la limitación temporal, determinada por el Comité Central de Obras del Distrito Federal, a la empresa:

PERSONA FISICA O MORAL	R.F.C.	SANCION	INFRACCION	RESCISION
SUCORER, S.A. DE C.V.	SUC-921218-3J6	DOS AÑOS	FRACCION III DEL ARTICULO 37 DE LA LEY DE OBRAS PUBLICAS DEL DISTRITO FEDERAL	A PARTIR DEL DIA 27 DE NOVIEMBRE DEL 2006, FECHA EN QUE SE RESCINDIO EL CONTRATO N° E06.01.3.0066

Por lo que deberán abstenerse de recibir propuestas o celebrar contrato alguno en materia de obra pública con dicha sociedad mercantil, en términos de la Ley de Obras Públicas del Distrito Federal; impedimento que prevalecerá a partir de la fecha en que la Dirección General de Obras Públicas de la Secretaría de Obras y Servicios del Distrito Federal, resolvió rescindirle administrativamente el contrato adjudicado a la citada empresa.

Una vez transcurrido el plazo antes señalado, concluirá los efectos de esta Circular, sin que sea necesario algún otro comunicado.

ATENTAMENTE
LA CONTRALORA GENERAL
(Firma)
C.P.C. BEATRIZ CASTELAN GARCIA.

(Al margen superior izquierdo un escudo que dice: **Ciudad de México.-** Capital en Movimiento.- Contraloría General del Distrito Federal)

CIRCULAR N°. CG/19/2007.

**A LOS TITULARES DE LAS DEPENDENCIAS, ORGANOS DESCONCENTRADOS,
ORGANOS POLITICO-ADMINISTRATIVOS Y ENTIDADES DE LA
ADMINISTRACION PUBLICA DEL DISTRITO FEDERAL.
P R E S E N T E**

Con fecha 25 de julio del 2007, la Secretaría Técnica del Comité Central de Obras, mediante oficio número GDF-SOS-SP/0458/2007, informó a esta Contraloría General que el 27 de junio del 2007, el Pleno del Comité Central de Obras del Gobierno del Distrito Federal, emitió el Acuerdo número 36-06-07, en el que se consigna la limitación administrativa a la empresa "Constructora y Arrendadora los Cipreses", S.A. de C.V.

En consecuencia, con fundamento en los artículos 16 fracción IV y 34 fracción XXXIII de la Ley Orgánica de la Administración Pública del Distrito Federal; 1° y 37 párrafo último de la Ley de Obras Públicas del Distrito Federal y 31 párrafo segundo de su Reglamento, esta autoridad administrativa hace del conocimiento de las áreas del Distrito Federal que realizan obra pública, la limitación temporal, determinada por el Comité Central de Obras del Distrito Federal, a la empresa:

PERSONA FISICA O MORAL	R.F.C.	SANCION	INFRACCION	RESCISION
CONSTRUCTORA Y ARRENDADORA LOS CIPRESES, S.A. DE C.V.	CAC-970113-SB9	DOS AÑOS	FRACCION III DEL ARTICULO 37 DE LA LEY DE OBRAS PUBLICAS DEL DISTRITO FEDERAL	A PARTIR DEL DIA 14 DE MARZO DEL 2006, FECHA EN QUE SE RESCINDIO EL CONTRATO N° SOS-5-07C001-2-099

Por lo que deberán abstenerse de recibir propuestas o celebrar contrato alguno en materia de obra pública con dicha sociedad mercantil, en términos de la Ley de Obras Públicas del Distrito Federal; impedimento que prevalecerá a partir de la fecha en que la Dirección General de Servicios Urbanos de la Secretaría de Obras y Servicios del Distrito Federal, resolvió rescindirle administrativamente el contrato adjudicado a la citada empresa.

Una vez transcurrido el plazo antes señalado, concluirá los efectos de esta Circular, sin que sea necesario algún otro comunicado.

**ATENTAMENTE
LA CONTRALORA GENERAL**

(Firma)

C.P.C. BEATRIZ CASTELAN GARCIA.

(Al margen superior izquierdo un escudo que dice: **Ciudad de México.-** Capital en Movimiento.- Contraloría General del Distrito Federal)

CIRCULAR N°. CG/20/2007.

**A LOS TITULARES DE LAS DEPENDENCIAS, ORGANOS DESCONCENTRADOS,
ORGANOS POLITICO-ADMINISTRATIVOS Y ENTIDADES DE LA
ADMINISTRACION PUBLICA DEL DISTRITO FEDERAL.
P R E S E N T E**

Con fecha 25 de julio del 2007, la Secretaría Técnica del Comité Central de Obras, mediante oficio número GDF-SOS-SP/0456/2007, informó a esta Contraloría General que el 27 de junio del 2007, el Pleno del Comité Central de Obras del Gobierno del Distrito Federal, emitió el Acuerdo número 34-06-07, en el que se consigna la limitación administrativa a la empresa "Aconsu Ingeniería", S.A. de C.V.

En consecuencia, con fundamento en los artículos 16 fracción IV y 34 fracción XXXIII de la Ley Orgánica de la Administración Pública del Distrito Federal; 1° y 37 párrafo último de la Ley de Obras Públicas del Distrito Federal y 31 párrafo segundo de su Reglamento, esta autoridad administrativa hace del conocimiento de las áreas del Distrito Federal que realizan obra pública, la limitación temporal, determinada por el Comité Central de Obras del Distrito Federal, a la empresa:

PERSONA FISICA O MORAL	R.F.C.	SANCION	INFRACCION	RESCISION
ACONSU INGENIERÍA, S.A. DE C.V.	AIN-001207-LF8	CUATRO AÑOS	FRACCION III DEL ARTICULO 37 DE LA LEY DE OBRAS PUBLICAS DEL DISTRITO FEDERAL	A PARTIR DEL DIA 31 DE AGOSTO DEL 2004, FECHA EN QUE SE RESCINDIO EL CONTRATO N° SOS-4-07C001-2-048

Por lo que deberán abstenerse de recibir propuestas o celebrar contrato alguno en materia de obra pública con dicha sociedad mercantil, en términos de la Ley de Obras Públicas del Distrito Federal; impedimento que prevalecerá a partir de la fecha en que la Dirección General de Servicios Urbanos de la Secretaría de Obras y Servicios del Distrito Federal, resolvió rescindirle administrativamente el contrato adjudicado a la citada empresa.

Una vez transcurrido el plazo antes señalado, concluirá los efectos de esta Circular, sin que sea necesario algún otro comunicado.

ATENTAMENTE
LA CONTRALORA GENERAL
(Firma)
C.P.C. BEATRIZ CASTELAN GARCIA.

(Al margen superior izquierdo un escudo que dice: **Ciudad de México.**- Capital en Movimiento.- Contraloría General del Distrito Federal)

CIRCULAR N°. CG/21/2007.

**A LOS TITULARES DE LAS DEPENDENCIAS, ORGANOS DESCONCENTRADOS,
ORGANOS POLITICO-ADMINISTRATIVOS Y ENTIDADES DE LA
ADMINISTRACION PUBLICA DEL DISTRITO FEDERAL.
P R E S E N T E**

Con fecha 25 de julio del 2007, la Secretaría Técnica del Comité Central de Obras, mediante oficio número GDF-SOS-SP/0467/2007, informó a esta Contraloría General que el 28 de febrero del 2007, el Pleno del Comité Central de Obras del Gobierno del Distrito Federal, emitió el Acuerdo número 21-02-07, en el que se consigna la limitación administrativa a la empresa "Topilejo Construcciones", S.A. de C.V.

En consecuencia, con fundamento en los artículos 16 fracción IV y 34 fracción XXXIII de la Ley Orgánica de la Administración Pública del Distrito Federal; 1° y 37 párrafo último de la Ley de Obras Públicas del Distrito Federal y 31 párrafo segundo de su Reglamento, esta autoridad administrativa hace del conocimiento de las áreas del Distrito Federal que realizan obra pública, la limitación temporal, determinada por el Comité Central de Obras del Distrito Federal, a la empresa:

PERSONA FISICA O MORAL	R.F.C.	SANCION	INFRACCION	RESCISION
TOPILEJO CONSTRUCCIONES, S.A. DE C.V.	TCO-020621-327	DOS AÑOS	FRACCION III DEL ARTICULO 37 DE LA LEY DE OBRAS PUBLICAS DEL DISTRITO FEDERAL	A PARTIR DEL DIA 25 DE JULIO DEL 2006, FECHA EN QUE SE RESCINDIO EL CONTRATO N° IZT-DGODU-LP-087-06

Por lo que deberán abstenerse de recibir propuestas o celebrar contrato alguno en materia de obra pública con dicha sociedad mercantil, en términos de la Ley de Obras Públicas del Distrito Federal; impedimento que prevalecerá a partir de la fecha en que la Delegación Iztapalapa, resolvió rescindirle administrativamente el contrato adjudicado a la citada empresa.

Una vez transcurrido el plazo antes señalado, concluirá los efectos de esta Circular, sin que sea necesario algún otro comunicado.

ATENTAMENTE
LA CONTRALORA GENERAL
(Firma)
C.P.C. BEATRIZ CASTELAN GARCIA.

(Al margen superior izquierdo un escudo que dice: **Ciudad de México.-** Capital en Movimiento.- Contraloría General del Distrito Federal)

CIRCULAR N°. CG/22/2007.

**A LOS TITULARES DE LAS DEPENDENCIAS, ORGANOS DESCONCENTRADOS,
ORGANOS POLITICO-ADMINISTRATIVOS Y ENTIDADES DE LA
ADMINISTRACION PUBLICA DEL DISTRITO FEDERAL.
P R E S E N T E**

Con fecha 25 de julio del 2007, la Secretaría Técnica del Comité Central de Obras, mediante oficio número GDF-SOS-SP/0466/2007, informó a esta Contraloría General que el 28 de febrero del 2007, el Pleno del Comité Central de Obras del Gobierno del Distrito Federal, emitió el Acuerdo número 20-02-07, en el que se consigna la limitación administrativa a la empresa "GRYR Construcciones", S.A. de C.V.

En consecuencia, con fundamento en los artículos 16 fracción IV y 34 fracción XXXIII de la Ley Orgánica de la Administración Pública del Distrito Federal; 1° y 37 párrafo último de la Ley de Obras Públicas del Distrito Federal y 31 párrafo segundo de su Reglamento, esta autoridad administrativa hace del conocimiento de las áreas del Distrito Federal que realizan obra pública, la limitación temporal, determinada por el Comité Central de Obras del Distrito Federal, a la empresa:

PERSONA FISICA O MORAL	R.F.C.	SANCION	INFRACCION	RESCISION
GRYR CONSTRUCCIONES, S.A. DE C.V.	GCO-980810-2M6	DOS AÑOS	FRACCION III DEL ARTICULO 37 DE LA LEY DE OBRAS PUBLICAS DEL DISTRITO FEDERAL	A PARTIR DEL DIA 16 DE OCTUBRE DEL 2006, FECHA EN QUE SE RESCINDIO EL CONTRATO N° E06.01.3.0040

Por lo que deberán abstenerse de recibir propuestas o celebrar contrato alguno en materia de obra pública con dicha sociedad mercantil, en términos de la Ley de Obras Públicas del Distrito Federal; impedimento que prevalecerá a partir de la fecha en que la Dirección General de Obras Públicas de la Secretaría de Obras y Servicios del Distrito Federal, resolvió rescindirle administrativamente el contrato adjudicado a la citada empresa.

Una vez transcurrido el plazo antes señalado, concluirá los efectos de esta Circular, sin que sea necesario algún otro comunicado.

ATENTAMENTE
LA CONTRALORA GENERAL
(Firma)
C.P.C. BEATRIZ CASTELAN GARCIA.

(Al margen superior izquierdo un escudo que dice: **Ciudad de México.-** Capital en Movimiento.- Contraloría General del Distrito Federal)

CIRCULAR N°. CG/23/2007.

**A LOS TITULARES DE LAS DEPENDENCIAS, ORGANOS DESCONCENTRADOS,
ORGANOS POLITICO-ADMINISTRATIVOS Y ENTIDADES DE LA
ADMINISTRACION PUBLICA DEL DISTRITO FEDERAL.
P R E S E N T E**

Con fecha 25 de julio del 2007, la Secretaría Técnica del Comité Central de Obras, mediante oficio número GDF-SOS-SP/0465/2007, informó a esta Contraloría General que el 28 de febrero del 2007, el Pleno del Comité Central de Obras del Gobierno del Distrito Federal, emitió el Acuerdo número 19-02-07, en el que se consigna la limitación administrativa a la empresa "Santos Morfin", S.A. de C.V.

En consecuencia, con fundamento en los artículos 16 fracción IV y 34 fracción XXXIII de la Ley Orgánica de la Administración Pública del Distrito Federal; 1° y 37 párrafo último de la Ley de Obras Públicas del Distrito Federal y 31 párrafo segundo de su Reglamento, esta autoridad administrativa hace del conocimiento de las áreas del Distrito Federal que realizan obra pública, la limitación temporal, determinada por el Comité Central de Obras del Distrito Federal, a la empresa:

PERSONA FISICA O MORAL	R.F.C.	SANCION	INFRACCION	RESCISION
SANTOS MORFIN, S.A. DE C.V.	SMO-020118-1W3	DOS AÑOS	FRACCION III DEL ARTICULO 37 DE LA LEY DE OBRAS PUBLICAS DEL DISTRITO FEDERAL	A PARTIR DEL DIA 16 DE OCTUBRE DEL 2006, FECHA EN QUE SE RESCINDIO EL CONTRATO N° E06.01.3.0041

Por lo que deberán abstenerse de recibir propuestas o celebrar contrato alguno en materia de obra pública con dicha sociedad mercantil, en términos de la Ley de Obras Públicas del Distrito Federal; impedimento que prevalecerá a partir de la fecha en que la Dirección General de Obras Públicas de la Secretaría de Obras y Servicios del Distrito Federal, resolvió rescindirle administrativamente el contrato adjudicado a la citada empresa.

Una vez transcurrido el plazo antes señalado, concluirá los efectos de esta Circular, sin que sea necesario algún otro comunicado.

ATENTAMENTE
LA CONTRALORA GENERAL
(Firma)
C.P.C. BEATRIZ CASTELAN GARCIA.

CONVOCATORIAS DE LICITACIÓN Y FALLOS

GOBIERNO DEL DISTRITO FEDERAL
SECRETARÍA DE CULTURA
Licitación Pública Internacional

Convocatoria: 001

El C.P. Luis Enrique Miramontes Higuera, Director de Administración en la Secretaría de Cultura, en observancia a la Constitución Política de los Estados Unidos Mexicanos en su artículo 134, y de conformidad con los artículos 26, 27 inciso A, 28, 30 fracción II, 32, 33, 34, 36, 43 y 49 de la Ley de Adquisiciones para el Distrito Federal, convoca a todos los interesados a participar en la Licitación Pública Internacional correspondiente a la Adquisición de Materiales y Útiles para el procesamiento en Equipos y Bienes Informáticos, para el año 2007 de acuerdo con lo siguiente:

No. De licitación	Costo de las bases	Fecha límite para adquirir bases	Junta de aclaraciones	Visita a instalaciones	Presentación y Apertura de la Propuesta	Emisión del Dictamen y Fallo
30004001-001-07	\$ 1,500.00 en COMPRANET: \$ 1,300.00	15/08/2007	16/08/2007 11:00 Horas	No habrá visita a instalaciones	20/08/2007 11:00 Horas	24/08/2007 11:00 Horas

Partida	Clave CABMS	Descripción	Cantidad	Unidad de medida
36	C870000028	Toner Q6511X para impresora HP LaserJet 2420DN	30	Pieza
59	C870000028	Toner Q5942X para impresora HP LaserJet 4350 DTN	24	Pieza
38	C870000050	Disco compacto regrabable CD-RW de 700 Mb. Caja con 10 pzas.	144	Caja
37	C870000050	Discos compactos grabables CD-R de 700 MB caja con 10 pzas.	206	Caja
79	C870000028	Cartucho 8R7970 Printhead color para Workcentre Xerox M940	2	Pieza

Las bases de la licitación se encuentran disponibles para consulta y venta en: Internet: <http://www.compranet.gob.mx> o bien en la Unidad Departamental de Adquisiciones de la Dirección de Administración en la Secretaría de Cultura del Distrito Federal ubicada en Av. de la Paz Número 26, 6° piso, Colonia Chimalistac, C. P. 01070, Delegación Álvaro Obregón, Distrito Federal, teléfono:5662-7680 Ext 626, los días lunes a viernes en días hábiles en el siguiente horario: 10:00 a 14:00 horas. La forma de pago es: mediante cheque certificado ó de caja a favor de la Secretaría de Finanzas del Distrito Federal, expedido por Institución Bancaria ubicada en el Distrito Federal ó Área metropolitana. En COMPRANET, mediante los recibos que genera el sistema.

- Los servidores públicos responsables de la licitación son el C.P. Luis Enrique Miramontes Higuera, Director de Administración; Lic. M. Lilia Quijano Bencomo, Subdirectora de Recursos Materiales y Servicios Generales y/o Pamela I. Pérez Caballero, Jefa de la Unidad Departamental de Adquisiciones, todos de la Secretaría de Cultura del Distrito Federal.
- La Junta de Aclaraciones, la Presentación y Apertura, así como el fallo se llevarán a cabo en Av. de la Paz Número 26, 6° piso, Colonia Chimalistac, C.P. 01070, Delegación Álvaro Obregón.
- Los plazos señalados en la convocatoria, se computarán a partir de su publicación en la Gaceta Oficial del Distrito Federal.

- El idioma en que deberán presentarse las propuestas será español.
- El tipo de moneda en que deberán presentarse las propuestas será: Peso mexicano.
- Lugar de Entrega de los Bienes: Almacén de la Secretaría de Cultura, ubicado en Av. de la Paz Número 26, PB., Colonia Chimalistac, C. P. 01070, Delegación Álvaro Obregón.
- Plazo de Entrega: Calendarizada de Agosto a Noviembre del 2007.
- No se otorgarán anticipos.
- Las Bases de esta Licitación no se realizaran bajo la cobertura de ningún tratado.
- El pago se realizará: Dentro de los 20 días naturales posteriores a la presentación de la factura debidamente requisitada.
- No podrán participar las personas que se encuentren en los supuestos del artículo 39 de la Ley de Adquisiciones para el Distrito Federal y 47 de la Ley Federal de Responsabilidades de los Servidores Públicos.

México, D.F., a 13 de Agosto del 2007.

(Firma)

C.P. LUIS ENRIQUE MIRAMONTES HIGUERA
DIRECTOR DE ADMINISTRACIÓN.

**Administración Pública del Distrito Federal
Delegación Miguel Hidalgo
Dirección General de Obras y Desarrollo Urbano**

El Lic. Oscar Enrique Martínez Velasco, Director General de Administración, de conformidad con el Artículo 31 de la Ley de Obras Públicas del Distrito Federal, hace las siguientes aclaraciones de la Convocatoria Pública Nacional No. **DMH/DGODU/15/07**, que se publicó en la Gaceta Oficial del Distrito Federal No. 140 de fecha 03 de agosto de 2007, en la pags. 71 y 72, en las Licitaciones Públicas Nacionales **30001124 053 07**, **30001124 054 07** y **30001124 055 07**, en las fechas del Acto de Apertura Económica:

Dice:

No. de Licitación	Descripción y ubicación de las Obras			Fecha de Inicio	Fecha de Termino	Plazo de Ejecución	Capital Contable mínimo requerido
30001124 053 07	Conservación y Mantenimiento de 14 inmuebles educativos (5 jardines de niños, 8 primarias, 1 secundaria), ubicados dentro del perímetro delegacional.			10/09/07	08/12/07	90	\$4'887,525.00
Costo de las Bases	Fecha límite para adquirir las bases	Junta de Aclaraciones	Visita al Lugar De la Obra	Presentación de proposiciones y Apertura Técnica	Acto de Apertura Económica		
		Fecha y Hora	Fecha y Hora	Fecha y Hora	Fecha y Hora		
\$2,000.00 Compranet \$1,900.00	07/08/07	09/08/07 11:00	08/08/07 10:00	16/08/07 10:00	15/08/07 10:00		

Debe de decir:

No. de Licitación	Descripción y ubicación de las Obras			Fecha de Inicio	Fecha de Termino	Plazo de Ejecución	Capital Contable mínimo requerido
30001124 053 07	Conservación y Mantenimiento de 14 inmuebles educativos (5 jardines de niños, 8 primarias, 1 secundaria), ubicados dentro del perímetro delegacional.			10/09/07	08/12/07	90	\$4'887,525.00
Costo de las Bases	Fecha límite para adquirir las bases	Junta de Aclaraciones	Visita al Lugar De la Obra	Presentación de proposiciones y Apertura Técnica	Acto de Apertura Económica		
		Fecha y Hora	Fecha y Hora	Fecha y Hora	Fecha y Hora		
\$2,000.00 Compranet \$1,900.00	07/08/07	09/08/07 11:00	08/08/07 10:00	16/08/07 10:00	22/08/07 10:00		

Dice:

No. de Licitación	Descripción y ubicación de las Obras			Fecha de Inicio	Fecha de Termino	Plazo de Ejecución	Capital Contable mínimo requerido
30001124 054 07	Trabajos de construcción del Módulo de áreas verdes y juegos infantiles Tlaxpana en la calle Axayacatl entre Tlaloc y Tonatzin en la Col. Tlaxpana"; ubicada dentro del perímetro delegacional.			10/09/07	08/12/07	90	\$2'957,860.00
Costo de las Bases	Fecha límite para adquirir las bases	Junta de Aclaraciones	Visita al Lugar De la Obra	Presentación de proposiciones y Apertura Técnica		Acto de Apertura Económica	
		Fecha y Hora	Fecha y Hora	Fecha y Hora		Fecha y Hora	
\$2,000.00 Compranet \$1,900.00	07/08/07	09/08/07 11:00	08/08/07 11:00	16/08/07 10:00		15/08/07 10:00	

Debe decir:

No. de Licitación	Descripción y ubicación de las Obras			Fecha de Inicio	Fecha de Termino	Plazo de Ejecución	Capital Contable mínimo requerido
30001124 054 07	Trabajos de construcción del Módulo de áreas verdes y juegos infantiles Tlaxpana en la calle Axayacatl entre Tlaloc y Tonatzin en la Col. Tlaxpana"; ubicada dentro del perímetro delegacional.			10/09/07	08/12/07	90	\$2'957,860.00
Costo de las Bases	Fecha límite para adquirir las bases	Junta de Aclaraciones	Visita al Lugar De la Obra	Presentación de proposiciones y Apertura Técnica		Acto de Apertura Económica	
		Fecha y Hora	Fecha y Hora	Fecha y Hora		Fecha y Hora	
\$2,000.00 Compranet \$1,900.00	07/08/07	09/08/07 11:00	08/08/07 11:00	16/08/07 10:00		22/08/07 10:00	

Dice:

No. de Licitación	Descripción y ubicación de las Obras			Fecha de Inicio	Fecha de Termino	Plazo de Ejecución	Capital Contable mínimo requerido
30001124 055 07	Rehabilitación y mantenimiento mayor al deportivo Anahuac, ubicado dentro del perímetro delegacional.			10/09/07	08/12/07	90	\$1'542,200.00

Costo de las Bases	Fecha límite para adquirir las bases	Junta de Aclaraciones	Visita al Lugar De la Obra	Presentación de proposiciones y Apertura Técnica	Acto de Apertura Económica
		Fecha y Hora	Fecha y Hora	Fecha y Hora	Fecha y Hora
\$2,000.00 Compranet \$1,900.00	07/08/07	09/08/07 13:00	08/08/07 12:00	16/08/07 12:00	15/08/07 12:00

Debe decir:

No. de Licitación	Descripción y ubicación de las Obras			Fecha de Inicio	Fecha de Termino	Plazo de Ejecución	Capital Contable mínimo requerido
30001124 055 07	Rehabilitación y mantenimiento mayor al deportivo Anahuac, ubicado dentro del perímetro delegacional.			10/09/07	08/12/07	90	\$1'542,200.00
Costo de las Bases	Fecha límite para adquirir las bases	Junta de Aclaraciones	Visita al Lugar De la Obra	Presentación de proposiciones y Apertura Técnica	Acto de Apertura Económica		
		Fecha y Hora	Fecha y Hora	Fecha y Hora	Fecha y Hora		
\$2,000.00 Compranet \$1,900.00	07/08/07	09/08/07 13:00	08/08/07 12:00	16/08/07 12:00	22/08/07 12:00		

México, Distrito Federal,
13 de agosto de 2007
El Director General de Administración
 (Firma)
Lic. Oscar Enrique Martínez Velasco

Administración Pública del Distrito Federal
Delegación Tláhuac
Dirección General de Obras y Desarrollo Urbano
Licitación Pública Nacional
Convocatoria 013-07

El Ing. Arq. Eduardo Gutiérrez Martínez, Director General de Obras y Desarrollo Urbano en la Delegación Tláhuac, en observancia a lo dispuesto en la Constitución Política de los Estados Unidos Mexicanos en su artículo 134, y de conformidad con la Ley de Obras Públicas del Distrito Federal en sus artículos 24 apartado A, 25 apartado A fracción I, 26 y 45 (Obras que se efectuaran en dos ejercicios). De acuerdo a los casos dictaminados y aprobados por el Subcomité de Obras de la Delegación Tláhuac en la Sesión 2ª. Extraordinaria de fecha 06 de agosto del 2007, convoca a las personas físicas y morales interesadas en participar en la licitación pública de carácter nacional para la contratación en la modalidad de obra pública a base de precios unitarios y por unidad de concepto de trabajos terminados, conforme a lo siguiente:

No. Licitación	Costo de las bases M.N.	Fecha límite para adquirir bases	Visita al lugar de la obra o los trabajos	Juntas de Aclaraciones	Presentación de Propuestas y apertura técnica	Acto de Apertura Económica	
30001121-027-07	\$ 1,800.00 costo en Compranet \$ 1,500.00	15/08/2007	16/08/2007 09:00 Hrs.	17/06/2007 09:00 Hrs. 20/06/2007 09:00 Hrs	27/08/2007 09:00 Hrs.	29/08/2007 09:00 Hrs.	
Clave FSC (CCAOP)	Descripción y ubicación de la obra				Fecha de Inicio	Fecha de Terminación	Capital contable requerido
0	Construcción de Alberca Olímpica en el Bosque de Tláhuac.				10/09/2007	05/07/2008	\$ 10,000,000.00
No. Licitación	Costo de las bases M.N.	Fecha límite para adquirir bases	Visita al lugar de la obra o los trabajos	Junta de Aclaraciones	Presentación de Propuestas y apertura técnica	Acto de Apertura Económica	
30001121-028-07	\$ 1,800.00 costo en Compranet \$ 1,500.00	15/08/2007	16/08/2007 11:00 Hrs.	17/06/2007 11:00 Hrs. 20/06/2007 11:00 Hrs	27/08/2007 11:30 Hrs.	29/08/2007 11:30 Hrs.	
Clave FSC (CCAOP)	Descripción y ubicación de la obra				Fecha de Inicio	Fecha de Terminación	Capital contable requerido
0	Construcción de la Sala de Artes en el Bosque de Tláhuac.				10/09/2007	05/07/2008	\$ 6,000,000.00

Lineamientos generales.

1. Los recursos fueron autorizados con el oficio de autorización de inversión de la Subsecretaría de Egresos del Distrito Federal, número **SE/372/2007 de fecha 31 de enero del 2007.**
Las ubicaciones de los sitios de los trabajos están contenidas en las bases de la licitación respectiva.
2. El pago deberá efectuarse mediante cheque de caja o certificado a favor de el Gobierno del Distrito Federal / Secretaría de Finanzas / Tesorería del Gobierno del Distrito en Federal los horarios establecidos, con cargo a una institución de crédito autorizada a operar en el D. F. En caso de compra directa en las oficinas de la Unidad Departamental de Concursos de la Dirección Técnica dependiente de la Dirección General de Obras y Desarrollo Urbano de la Delegación Tláhuac, ubicada en Av. Mar de las Lluvias N° 17 Colonia Selene I. C.P. 13420, Tláhuac, D.F.
3. Los interesados podrán consultar y/o comprar las bases arriba señaladas en internet: <http://www.compranet.gob.mx> y siendo el caso de la compra por el sistema compranet, se realizará el pago mediante los recibos que genera el sistema. Los planos, especificaciones u otros documentos que no puedan obtener mediante el sistema compranet, se entregarán a los interesados, en las oficinas de la Unidad Departamental de Concursos de la Dirección Técnica dependiente de la Dirección General de Obras y Desarrollo Urbano. de la Delegación Tláhuac, previa presentación del recibo de pago, siendo responsabilidad del interesado su adquisición oportuna.
4. El lugar de reunión para la visita de obra será en las oficinas de la Unidad Departamental de Concursos de la Dirección Técnica dependiente de la Dirección General de Obras y Desarrollo Urbano de la Delegación Tláhuac. En los días y horas indicados en esta convocatoria y las bases de la licitación., la asistencia a la visita de obra será obligatoria
5. La(s) junta(s) de aclaraciones se llevará(n) a cabo en la sala de concursos de la Unidad Departamental de Concursos de la Dirección Técnica dependiente de la Dirección General de Obras y Desarrollo Urbano de la Delegación Tláhuac. La empresa Concursante deberá de elaborar en papel membretado, escrito de presentación de la persona que asistirá a la visita de obra y junta de aclaraciones, anexando copia de la cédula profesional del personal técnico calificado y presentar original para cotejo, la asistencia a la junta de aclaraciones será obligatoria.
6. Los actos de presentación y apertura de propuestas técnicas y económicas; se llevarán a cabo en la sala de la Unidad Departamental Concursos de la Dirección Técnica dependiente de la Dirección General de Obras y Desarrollo Urbano, de la Delegación Tláhuac, en los días y horas indicados en esta convocatoria y las bases de la licitación.
7. La venta de bases será a partir del **13 de agosto del 2007** y la fecha límite será el **15 de agosto de 2007**, con el siguiente horario de **10:00 a 14:00 horas**, este mismo horario se aplicará también para el pago de dichas bases a través del sistema compranet presentando los siguientes documentos:
 - ✓ **Deberá entregar copia legible de los siguientes documentos, presentando los originales para cotejar.**
 - A Solicitud por escrito para participar en los trabajos objeto de esta convocatoria, manifestando número de la licitación, indicando su objeto social, nombre y domicilio completo del licitante, en papel membretado de la empresa.
 - B Manifiesto de estar al corriente de las obligaciones de acuerdo al artículo 464 del Código Financiero del Distrito Federal.
 - C Constancia de registro de concursante definitivo y actualizado, expedida por la Secretaría de Obras y Servicios del Distrito Federal, mismo que deberá expresar el capital contable requerido.
 - D Cuando el pago de las bases de licitación sea a través del sistema compranet, además de lo solicitado anteriormente en los puntos “A, B y C” deberán presentar el recibo original de pago y entregar copia del mismo, antes de la visita de obra.
 - E Para los interesados que decidan agruparse deberán acreditar en forma individual los registros señalados, además de entregar una copia del convenio a que se refiere el artículo 47 penúltimo párrafo de la Ley de Obras Públicas del Distrito Federal y artículo 49 del Reglamento de la Ley de Obras Públicas del Distrito Federal.
 - F Declaración escrita y bajo protesta de decir verdad de no encontrarse en los supuestos del artículo 37 de la Ley de Obras Públicas del Distrito Federal.

8. Los interesados en la licitación deberán comprobar experiencia y capacidad técnica mediante la relación de contratos de obras relacionados con las mismas vigentes que tengan o hayan celebrado con la administración pública o con particulares para la ejecución de los trabajos similares a los concursados, comprobando documentalmente su cumplimiento a satisfacción de la contratante, tales como carátulas de contratos y actas de entrega-recepción; así como también curriculum de la empresa y del personal técnico a su servicio relativo a las obras similares a las descritas en la licitación y capacidad financiera, administrativa y de control según la información que se solicita en las bases de la licitación pública nacional.
 - A Acta constitutiva y modificaciones, en su caso, cuando se trate de persona moral o acta de nacimiento para persona física y curriculum actualizado.
 - B Presentar identificación de carácter oficial de la persona física o representante legal, así como los poderes que deberán acreditarse.
 - C Documentos comprobatorios de capital contable requerido, mediante declaración anual inmediata anterior (para personas morales y físicas) y las declaraciones parciales a la fecha, estados financieros, balance y estado de resultados como mínimo al 30 de junio del 2007, auditados por contador público titulado con registro en la Administración General de Auditoría Fiscal Federal de la S.H.C.P, anexando copia legible de su cédula profesional y constancia de su registro, en papel membretado del auditor.
9. El idioma en que deberán presentarse las proposiciones será el español.
10. La moneda en que deberán cotizarse las proposiciones será: peso mexicano.
11. La contratista no podrá subcontratar ningún trabajo relacionado con esta licitación, de no ser indicado en las bases de la licitación o previa autorización por escrito de la contratante de acuerdo al artículo 47 párrafo cuarto de la Ley de Obras Publicas del Distrito Federal.
12. No se otorgaran anticipos.
13. Los criterios generales para la adjudicación del contrato serán con base a los artículos 40, 41 y 43 de la Ley de Obras Públicas del Distrito Federal, efectuándose el análisis comparativo de las propuestas admitidas, se formulará el dictamen y se emitirá el fallo mediante el cual se adjudicará el contrato al concursante que, reuniendo las condiciones solicitadas en las bases de la licitación, haya presentado la propuesta que resulte solvente y garantice satisfactoriamente el cumplimiento del contrato.
14. Contra la resolución que contenga el fallo no procederá recurso alguno.
15. Las condiciones de pago, serán verificativas mediante estimaciones quincenales y no mayores de un mes, las que serán presentadas por “El contratista” a la residencia de supervisión dentro de los 6 días naturales siguientes a la fecha de corte, que serán los días 5 y 20 de cada mes. Se pagarán dentro de los 20 días naturales siguientes contados a partir de la fecha en las que hubiere autorizado la residencia de la supervisión, de conformidad con el Artículo 52 de la Ley de Obras Públicas del Distrito Federal.

México, Distrito Federal, 13 de agosto del 2007.
Ing. Arq. Eduardo Gutiérrez Martínez
Director General de Obras y
Desarrollo Urbano
(Firma)

SISTEMA DE TRANSPORTE COLECTIVO
COORDINACIÓN DE NORMATIVIDAD Y CONTRATACIÓN DE SERVICIOS

Convocatoria: 013

LIC. JOSÉ HUMBERTO CORONA MERCADO, Gerente de Adquisiciones y Contratación de Servicios, en observancia a la Constitución Política de los Estados Unidos Mexicanos en su artículo 134, y de conformidad con el artículo 32 de la Ley de Adquisiciones Para el Distrito Federal, convoca a los interesados en participar en la(s) licitación(es) para la " CONTRATACIÓN DEL SERVICIO DE MANTENIMIENTO CORRECTIVO AL SISTEMA DE DETECCIÓN Y EXTINCIÓN DE INCENDIOS MEDIANTE CO2 DEL PCCI " de conformidad con lo siguiente:

Licitación Pública Nacional

No. de licitación	Costo de las bases	Fecha límite para adquirir bases	Junta de aclaraciones	Visita a instalaciones	Presentación y apertura del sobre de la documentación legal y administrativa, propuesta (s) técnica (s) y económica (s)
30102015-013-07	\$ 3,000.00 Costo en compranet: \$ 2,650.00	15/08/2007	20/08/2007 13:00 horas	17/08/2007 10:00 horas	28/08/2007 10:00 horas

Partida	Clave CABMS	Descripción	Cantidad	Unidad de medida
1	C810200000	Mantenimiento Correctivo al Sistema de Detección y Extinción de Incendios Mediante CO2 del PCCI	1	Servicio

- Las bases de la licitación se encuentran disponibles para consulta y venta en Internet: <http://www.compranet.gob.mx> o bien en: Balderas 55, primer piso, Colonia Centro, C.P. 06010, Cuauhtémoc, Distrito Federal, teléfono: 56274522 y 56274502, los días lunes a viernes; con el siguiente horario: 09:00 a 14:00 hrs. La forma de pago es: en efectivo o mediante cheque de caja o certificado a favor del Sistema de Transporte Colectivo mismo que deberá efectuarse en las cajas receptoras de la Gerencia de Recursos Financieros. En compranet mediante los recibos que genera el sistema.
- La junta de aclaraciones se llevará a cabo el día 20 de Julio del 2007 a las 13:00 horas en: Auditorio "Lázaro Cárdenas del Río" de la Gerencia de Adquisiciones y Contratación de Servicios, ubicado en: Delicias 67 anexo casona planta baja, Colonia Centro, C.P. 06070, Cuauhtémoc, Distrito Federal.
- La visita a las Instalaciones del S.T.C. tendrá lugar en Delicias 67, Col. Centro, Del. Cuauhtemoc, C.P. 06070, México .D.F.
- La Presentación y apertura del sobre de la documentación legal y administrativa, propuesta (s) técnica (s) y económica (s) se efectuará el día 28 de Agosto del 2007 a las 10:00 horas, en: Auditorio "Lázaro Cárdenas del Río" de la Gerencia de Adquisiciones y Contratación de Servicios, ubicado en Delicias, Número 67 anexo casona planta baja, Colonia Centro, C.P. 06070, Cuauhtémoc, Distrito Federal.
- El(los) idioma(s) en que deberá(n) presentar (se) la(s) proposición(es) será(n): Español.
- La(s) moneda(s) en que deberá(n) cotizarse la(s) proposición(es) será(n): Peso mexicano.
- No se otorgará anticipo.
- Lugar de entrega: Conforme lo establezca el STC, durante la vigencia del contrato.
- Plazo de entrega: del 27 de septiembre al 31 de diciembre del 2007.
- El pago se realizará: 20 días naturales posteriores a la facturación.
- Ninguna de las condiciones establecidas en las bases de licitación, así como las proposiciones presentadas por los licitantes, podrán ser negociadas.

MEXICO, D.F., A 13 DE AGOSTO DEL 2007.

(Firma)

LIC. JOSÉ HUMBERTO CORONA MERCADO
GERENTE DE ADQUISICIONES Y CONTRATACION DE SERVICIOS.

SECCIÓN DE AVISOS

MINERA VETA MADRE, S.A. DE C.V.

(EN LIQUIDACION)

BALANCE FINAL DE LIQUIDACION AL 31 DE JULIO DE 2007

<u>ACTIVO</u>	
CAJA	44,670.00
ACTIVO TOTAL	44,670.00
<u>CAPITAL CONTABLE</u>	
CAPITAL SOCIAL FIJO	50,000.00
RESULTADO DE EJERCICIOS ANTERIORES	-4,849.40
RESULTADO DEL PERIODO DE LIQUIDACION	-480.60
CAPITAL CONTABLE TOTAL	44,670.00
HABER SOCIAL A REPARTIR	44,670.00

EN CUMPLIMIENTO A LO DISPUESTO POR EL ARTICULO 247 DE LA LEY GENERAL DE SOCIEDADES MERCANTILES SE PUBLICA EL PRESENTE BALANCE FINAL DE LIQUIDACION.

(Firma)

TAWN DEWEY ALBINSON FATIGUANT
LIQUIDADOR

EDICRISIS, S.A. DE C.V.

EDICRISIS, S.A. DE C.V.
BALANCE FINAL DE LIQUIDACION AL 30 DE ABRIL DE 2007

ACTIVO	50,000
TOTAL DE ACTIVO	50,000
TOTAL DE PASIVO	0
CAPITAL	
CAPITAL SOCIAL	50,000
UTILIDAD DE EJERCICIOS ANTERIORES	0
UTILIDAD DEL EJERCICIO	0
TOTAL DE CAPITAL SOCIAL	50,000
TOTAL DE CAPITAL Y PASIVO	50,000

México, D.F. a 30 de Abril de 2007
Liquid.: C. César Augusto Vélez León
(Firma)

PRODUCTOS CIENTÍFICOS, S.A. DE C.V.

Nota aclaratoria a la publicación elaborada el día 6 de agosto de 2007, en la Gaceta Oficial del Distrito Federal, de la décima séptima época, en la página 33, renglón 15.

Dice:

Juan José Serrano Mendoza
Secretario

Debe decir:

Rodrigo García Garagarza
Secretario

México, Distrito Federal, a 13 de agosto de 2007.

(Firma)

Sr. Rodrigo García Garagarza
Secretario

BACHE, S.A. DE C.V.
En Liquidación

Balance Final de Liquidación con cifras al 30 de noviembre de 2006
(en Pesos nominales)

	<u>Activo</u>		<u>Pasivo</u>	
Dinero en Caja	<u>\$1,000.00</u>	Acreeedores Diversos		\$0.00
			<u>Capital</u>	
		Capital Social		<u>\$1,000.00</u>
Total Activo	<u>\$1,000.00</u>	Total Pasivo + Capital		<u>\$1,000.00</u>

El suscrito, Jaime Favela Ayala, en mi calidad de Liquidador de **Bache, S.A. de C.V.** (en adelante, la "Sociedad") en este acto hago constar que, a mi leal saber y entender y con base en la información de los accionistas, la Sociedad (i) no ha tenido ni tiene desde su constitución operaciones sociales; (ii) no tiene acreedores conocidos; y (iii) no tiene bienes o derechos que deban hacerse líquidos, ya que el único activo de la Sociedad es el dinero en caja que representa las contribuciones de los accionistas de la Sociedad, mismas que serán reembolsadas a los accionistas.

México, D.F., 9 de febrero de 2007

(Firma)

Jaime Favela Ayala
Liquidador

**PROMOTORA DE INMUEBLES MARCO, S.A. DE C.V.
(EN LIQUIDACIÓN)
BALANCE FINAL DE LIQUIDACIÓN AL 31 DE DICIEMBRE DEL 2006.**

ACTIVO		PASIVO	\$ _____
DISPONIBILIDADES	\$ _____		
	_____	CAPITAL SOCIAL	\$ _____
SUMA EL ACTIVO	\$ - =====	SUMA PASIVO MAS CAPITAL	\$ - =====

CESAR CORTES CHAVEZ
(Firma)

LIQUIDADOR

**TEXTILES HAN'S, S.A. DE C.V.
(EN LIQUIDACIÓN)
BALANCE FINAL DE LIQUIDACIÓN AL 30 DE SEPTIEMBRE DEL 2006.**

ACTIVO		PASIVO	\$ _____
DISPONIBILIDADES	\$ _____		
	_____	CAPITAL SOCIAL	\$ _____
SUMA EL ACTIVO	\$ - =====	SUMA PASIVO MAS CAPITAL	\$ - =====

CESAR CORTES CHAVEZ
(Firma)

LIQUIDADOR

RIOP, S.A. DE C.V.
(EN LIQUIDACIÓN)
BALANCE FINAL DE LIQUIDACIÓN AL 30 DE JUNIO DEL 2007

Activo

Circulante

Caja \$ 149,137.27

Capital

Cuenta liquidadora \$ 149,137.27

Le corresponde del haber social a cada socio \$ 1,491.37 por cada acción que posea.

México, Distrito Federal a 30 de Junio del 2007

(Firma)

LUIS ALONSO DE REGIL GOMEZ MURIEL

Liquidador

JOYERIA NEWS, S.A. DE C.V.
(EN LIQUIDACIÓN)
BALANCE FINAL DE LIQUIDACIÓN AL 30 DE JUNIO DEL 2007

Activo

Circulante

Caja \$ 125,216.51

Capital

Cuenta liquidadora \$ 125,216.51

Le corresponde del haber social a cada socio \$ 0.2256 por cada acción que posea.

México, Distrito Federal a 30 de Junio del 2007

(Firma)

ALBERTO BENSIMON HEFFES

Liquidador

DISEÑOS METÁLICOS PARA LÁMPARAS S.A. DE C.V.
BALANCE GENERAL DEL 1º DE ENERO AL 12 DE JULIO DE 2007
(EN LIQUIDACIÓN)

ACTIVO		PASIVO	
BANCOS	0.00	Acreeedores	12 500.00
Cientes	15 000.00	Proveedores	<u>17 500.00</u>
Inventarios	<u>35 000.00</u>		
SUMA ACTIVO	50 000.00	SUMA PASIVO	30 000.00
		CAPITAL	20 000.00
SUMA EL ACTIVO	50.000.00	SUMA PASIVO Y CAPITAL	50 000.00

(Firma)

(Firma)

C. JAVIER GPE. RODRÍGUEZ MOLINA
LIQUIDADOR

E D I C T O S

(Al margen superior izquierdo un sello con el Escudo Nacional que dice **ESTADOS UNIDOS MEXICANOS.- PODER JUDICIAL DE LA FEDERACIÓN**)

- EDICTO -

AL MARGEN, EL ESCUDO NACIONAL QUE DICE: ESTADOS UNIDOS MEXICANOS.- PODER JUDICIAL DE LA FEDERACION.- JUZGADO OCTAVO DE DISTRITO EN MATERIA CIVIL EN EL DISTRITO FEDERAL.

NOTIFICACION AL CODEMANDADO CENTRO DE DISTRIBUCION MONTERREY, SOCIEDAD ANONIMA DE CAPITAL VARIABLE.

En los autos del Juicio Ordinario Mercantil número **111/2006-I**, promovido por **INTER-CON SERVICIOS DE SEGURIDAD PRIVADA, SOCIEDAD ANÓNIMA DE CAPITAL VARIABLE** en contra de **CENTRO DE DISTRIBUCION MONTERREY, SOCIEDAD ANÓNIMA DE CAPITAL VARIABLE Y OTRO**, que se lleva en este Juzgado, el seis de junio de dos mil seis, se admitió la demanda sobre el pago de diversas prestaciones; se ordenó formar y registrar el expediente. Por auto de nueve de marzo de dos mil siete, se ordenó emplazar al codemandado **CENTRO DE DISTRIBUCION MONTERREY, SOCIEDAD ANONIMA DE CAPITAL VARIABLE**, por medio de edictos a costa de la parte actora, mismos que contiene una relación sucinta de la demanda, y se publican por tres veces consecutivas en la Gaceta Oficial del Distrito Federal; teniendo nueve días para que conteste la demanda instaurada en su contra, contados al día siguiente de que surta efectos la última publicación; quedando a su disposición copias de traslado en la Secretaría del Juzgado.

MEXICO D. F., A 10 DE ABRIL DE 2007.

A T E N T A M E N T E

**LA SECRETARIA DEL JUZGADO OCTAVO
DE DISTRITO EN MATERIA CIVIL
EN EL DISTRITO FEDERAL.**

(Firma)

LIC. MURCIA JUSTINE RUIZ GONZALEZ.

(Al margen inferior derecho un sello legible que dice: **ESTADOS UNIDOS MEXICANOS.- JUZGADO OCTAVO DE DISTRITO EN MATERIA CIVIL EN EL DISTRITO FEDERAL**)

ÍNDICE

Viene de la Pág. 1

◆	PRODUCTOS CIENTÍFICOS, S.A. DE C.V.	299
◆	BACHE, S.A. DE C.V.	299
◆	PROMOTORA DE INMUEBLES MARCO, S.A. DE C.V.	300
◆	TEXTILES HAN'S, S.A. DE C.V.	300
◆	RIOP, S.A. DE C.V.	301
◆	JOYERIA NEWS, S.A. DE C.V.	301
◆	DISEÑOS METÁLICOS PARA LÁMPARAS, S.A. DE C.V.	302
◆	EDICTOS	302
◆	AVISO	303

AVISO

PRIMERO. Se da a conocer a la Administración Pública del Distrito Federal; Tribunal Superior de Justicia del Distrito Federal y Asamblea Legislativa del Distrito Federal; Órganos Autónomos del Distrito Federal; Dependencias y Órganos Federales; así como al público en general, que la Gaceta Oficial del Distrito Federal **será publicada de lunes a viernes** y los demás días que se requieran a consideración de la Dirección General Jurídica y de Estudios Legislativos. No se efectuarán publicaciones en días de descanso obligatorio.

SEGUNDO. Las solicitudes de publicación y/o inserción en la Gaceta Oficial del Distrito Federal se sujetarán al siguiente procedimiento:

- I. El documento a publicar deberá presentarse ante la Dirección General Jurídica y de Estudios Legislativos, en la Unidad Departamental de Publicaciones y Trámites Funerarios para su revisión, autorización y, en su caso, cotización **con un mínimo de 4 días hábiles de anticipación a la fecha en que se requiera** que aparezca la publicación, en el horario de 9:00 a 13:30 horas;
- II. El documento a publicar deberá ser acompañado de la solicitud de inserción dirigida a la Dirección General Jurídica y de Estudios Legislativos, y en su caso, el comprobante de pago expedido por la Tesorería del Distrito Federal.
- III. El documento a publicar se presentará en original legible y debidamente firmado (nombre y cargo) por quien lo emita.

TERCERO. La cancelación de publicaciones en la Gaceta Oficial del Distrito Federal, procederá cuando se solicite por escrito a más tardar, el día siguiente a aquél en que se hubiera presentado la solicitud, en el horario de 9:00 a 13:30 horas.

CUARTO. Tratándose de documentos que requieran publicación consecutiva, se anexarán tantos originales o copias certificadas como publicaciones se requieran.

QUINTO. La información a publicar deberá ser grabada en disco flexible 3.5 o Disco Compacto, en procesador de texto Microsoft Word en cualquiera de sus versiones, con las siguientes especificaciones:

- I. Página tamaño carta;
- II. Márgenes en página vertical: Superior 3, inferior 2, izquierdo 2 y derecho 2;
- III. Márgenes en página horizontal: Superior 2, inferior 2, izquierdo 2 y derecho 3;
- IV. Tipo de letra CG Times, tamaño 10;
- V. Dejar un renglón como espacio entre párrafos;
- VI. No incluir ningún elemento en el encabezado o pie de página del documento;
- VII. Presentar los Estados Financieros o las Tablas Numéricas en tablas de Word ocultas; y
- VIII. Etiquetar el disco con el título que llevará el documento.

SEXTO. La ortografía y contenido de los documentos publicados en la Gaceta Oficial del Distrito Federal son de estricta responsabilidad de los solicitantes.

AVISO IMPORTANTE

Las publicaciones que aparecen en la presente edición son tomadas de las fuentes (documentos originales), proporcionadas por los interesados, por lo que la ortografía y contenido de los mismos son de estricta responsabilidad de los solicitantes.



DIRECTORIO

Jefe de Gobierno del Distrito Federal

MARCELO LUIS EBRARD CASAUBON

Consejera Jurídica y de Servicios Legales

LETICIA BONIFAZ ALFONZO

Directora General Jurídica y de Estudios Legislativos

ERNESTINA GODOY RAMOS

INSERCIONES

Plana entera.....	\$ 1,204.00
Media plana	647.30
Un cuarto de plana.....	403.00

Para adquirir ejemplares, acudir a la Unidad de Publicaciones, sita en la Calle Candelaria de los Patos s/n, Col. 10 de Mayo, C.P. 15290, Delegación Venustiano Carranza.

Consulta en Internet

<http://www.consejeria.df.gob.mx/gaceta/index>.

GACETA OFICIAL DEL DISTRITO FEDERAL,
 IMPRESA POR "CORPORACIÓN MEXICANA DE IMPRESIÓN", S.A. DE C.V.,
 CALLE GENERAL VICTORIANO ZEPEDA No. 22, COL. OBSERVATORIO C.P. 11860.
 TELS. 55-16-85-86 y 55-16-81-80

(Costo por ejemplar \$70.00)