



Expediente: PAOT-2020-4287-SPA-3370

No. de Folio: PAOT-05-300/200- 4515 -2022

### RESOLUCIÓN ADMINISTRATIVA

Ciudad de México, a 31 MAR 2022

La Subprocuraduría Ambiental, de Protección y Bienestar a los Animales de la Procuraduría Ambiental y del Ordenamiento Territorial de la Ciudad de México, con fundamento en los artículos 5 fracciones I y XI, 6 fracción III, 15 BIS 4 fracciones I y X, 21, 27 fracción VII, 30 BIS 2 de la Ley Orgánica de la Procuraduría Ambiental y del Ordenamiento Territorial de la Ciudad de México; 4, 51 fracción II, y 96 primer párrafo de su Reglamento, habiendo analizado los elementos contenidos en el expediente número PAOT-2021-3270-SPA-2543 relacionado con la denuncia presentada ante este organismo descentralizado, emite la presente Resolución considerando los siguientes:-----

#### ANTECEDENTES

Se recibió en esta Entidad denuncia ciudadana, a través de la cual se hicieron del conocimiento de esta autoridad, los siguientes hechos:

*(...) Desde hace aproximadamente tres meses se detecta un ruido de motor todos los días sin que pare (...)* [hechos que tiene lugar en calle Michoacán número 121, colonia Condesa, Alcaldía Cuauhtémoc].

#### ATENCIÓN E INVESTIGACIÓN

Para la atención de la denuncia presentada, se realizaron las diligencias previstas en los artículos 15 BIS 4 y 25 de la Ley Orgánica de la Procuraduría Ambiental y del Ordenamiento Territorial de la Ciudad de México; así como 51 y 85 de su Reglamento, mismas que constan en el expediente al rubro citado, integrado con motivo de la presente denuncia.

#### ANÁLISIS DE LA INFORMACIÓN Y DISPOSICIONES JURÍDICAS APLICABLES

De acuerdo con los artículos 6 fracción IV y 11 de la Ley Ambiental de Protección a la Tierra en el Distrito Federal, la Procuraduría Ambiental y del Ordenamiento Territorial de la Ciudad de México es considerada como autoridad ambiental y es competente para conocer sobre los presentes hechos, así como para velar por la protección, defensa y restauración del medio ambiente y del desarrollo urbano, con facultades para instaurar mecanismos, instancias y procedimientos administrativos que procuren el cumplimiento de tales fines.

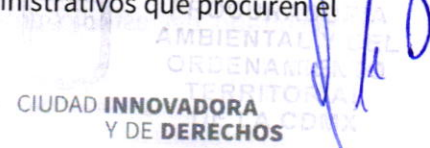



Expediente: PAOT-2020-4287-SPA-3370

No. de Folio: PAOT-05-300/200- 4 5 1 5 -2022

### **EMISIONES SONORAS**

La denuncia presentada ante esta Procuraduría, se refiere a las emisiones sonoras generadas por el sistema de extracción del establecimiento denominado " Sushi Itto"; ubicado en calle Michoacán número 121, colonia Condesa, Alcaldía Cuauhtémoc que de acuerdo a las documentales que obran en el presente expediente, se desprende que el sitio motivo de denuncia constituye una fuente emisora de ruido, de acuerdo a lo señalado en la Norma Ambiental NADF-005-AMBT-2013, que establece las condiciones de medición y los límites máximos permisibles de emisiones sonoras de aquellas actividades o giros que para su funcionamiento utilicen maquinaria, equipos, artefactos o instalaciones que generan emisiones sonoras al ambiente.

Asimismo, el artículo 123 de la Ley Ambiental de Protección a la Tierra en el Distrito Federal señala que todas las personas están obligadas a cumplir con los requisitos y límites de emisiones sonoras establecidos en las normas aplicables; asimismo, el artículo 151 de la citada Ley, señala que los propietarios de fuentes que generen estos contaminantes, están obligados a instalar mecanismos para su mitigación.

En ese sentido, personal de esta Subprocuraduría llevó a cabo un estudio técnico de las emisiones sonoras producidas por la fábrica denunciada, mediante el cual se acreditó que el establecimiento denunciado generaba un nivel sonoro desde el punto de denuncia de 66.27 dB(A) valor que excedía los límites establecidos en la Norma Ambiental para el Distrito Federal NADF-005-AMBT-2013.

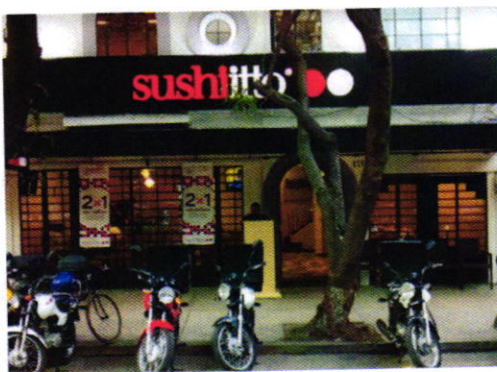

Se muestra el establecimiento denunciado

Al respecto, mediante oficio se hizo del conocimiento al responsable del establecimiento denunciado el resultado del estudio antes mencionado, quien a efecto de cumplir de manera voluntaria con las



GOBIERNO DE LA  
CIUDAD DE MÉXICO

PROCURADURÍA AMBIENTAL Y DEL ORDENAMIENTO TERRITORIAL DE  
LA CIUDAD DE MÉXICO  
SUBPROCURADURÍA AMBIENTAL, DE PROTECCIÓN Y BIENESTAR A LOS  
ANIMALES

Expediente: PAOT-2020-4287-SPA-3370

No. de Folio: PAOT-05-300/200- 4515 -2022

disposiciones jurídicas en materia ambiental aplicables, informó que llevó a cabo el mantenimiento preventivo, mecánico y eléctrico de su sistema de extracción, incluyendo el cambio de piezas mecánicas; lo anterior con la finalidad de disminuir sus emisiones sonoras.

Adicionalmente, y en seguimiento a la denuncia, personal adscrito a esta Entidad llevó a cabo un segundo estudio técnico de emisiones sonoras desde el punto de denuncia, el cual tuvo como resultado que el establecimiento denunciado genera un nivel sonoro de 59.47 dB(A), valor que ya no excede los límites máximos permisibles establecidos en la Norma Ambiental NADF-005-AMBT-2013, para el punto de denuncia.

En virtud de lo antes expuesto, esta Entidad considera procedente emitir la presente resolución, de conformidad con el artículo 27 fracción VII de la Ley Orgánica de esta Procuraduría, por el cumplimiento voluntario de las disposiciones jurídicas en materia de emisiones sonoras.

#### RESULTADO DE LA INVESTIGACIÓN

- Mediante estudio técnico se acreditó que el sistema de extracción del establecimiento denominado "Sushi Itto"; ubicado en calle Michoacán número 121, colonia Condesa, Alcaldía Cuauhtémoc, generaba un nivel sonoro desde el punto de denuncia de 66.27 dB(A) valor que excedía los límites especificados en la Norma Ambiental para el Distrito Federal NADF-005-AMBT-2013.
- Derivado de la intervención de esta Procuraduría, el responsable del establecimiento denunciado, llevó a cabo el mantenimiento preventivo, mecánico y eléctrico de su sistema de extracción; lo anterior con la finalidad de disminuir sus emisiones sonoras.
- Mediante un segundo estudio técnico se acreditó que el establecimiento mercantil denunciado, genera un nivel sonoro desde el punto de referencia de 59.47 dB(A), por lo que ya no excede los límites máximos permisibles especificados en la Norma Ambiental NADF-005-AMBT-2013, para el punto de referencia.

La presente resolución, únicamente se circunscribe al análisis de los hechos admitidos para su investigación y al estudio de los documentos que integran el expediente en el que se actúa, por lo que el resultado de la misma se emite en su contexto, independientemente de los procedimientos que substancien otras autoridades en el ámbito de sus respectivas competencias.

En virtud de lo expuesto, de conformidad con lo dispuesto en los artículos citados en el primer párrafo de este instrumento es de resolverse y se: -----



GOBIERNO DE LA CIUDAD DE MÉXICO

PROCURADURÍA AMBIENTAL Y DEL ORDENAMIENTO TERRITORIAL DE LA CIUDAD DE MÉXICO  
SUBPROCURADURÍA AMBIENTAL, DE PROTECCIÓN Y BIENESTAR A LOS ANIMALES

Expediente: PAOT-2020-4287-SPA-3370

No. de Folio: PAOT-05-300/200- 4 5 1 5 -2022

**RESUELVE**

**PRIMERO.-** Téngase por concluído el expediente en el que se actúa, de conformidad con el artículo 27 fracción VII, de la Ley Orgánica de la Procuraduría Ambiental y del Ordenamiento Territorial de la Ciudad de México.

**SEGUNDO.-** Remítase el expediente en el que se actúa a la Subprocuraduría de Asuntos Jurídicos de esta Procuraduría, para su archivo y resguardo.

**TERCERO.-** Notifíquese la presente Resolución a la persona denunciante.

Así lo proveyó y firma la Bióloga Edda Veturia Fernández Luiselli, Subprocuradora Ambiental, de Protección y Bienestar a los Animales de la Procuraduría Ambiental y del Ordenamiento Territorial de la Ciudad de México, con fundamento en los artículos 5 fracciones IV y XII, 6 fracción III, 15 BIS 4 fracciones I y X, 21, 27 fracción III, 30 BIS 2 de la Ley Orgánica de la Procuraduría Ambiental y del Ordenamiento Territorial de la Ciudad de México; así como, 4, 51 fracción XXII y 96 de su Reglamento.

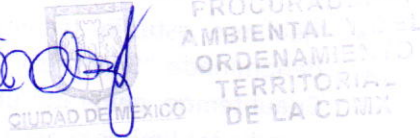

C.c.c.e.p.- Lic. Mariana Boy Tamborrell.- Procuradora Ambiental y del Ordenamiento Territorial de la Ciudad de México. Para su superior conocimiento.

  
EGHH/SAS/MHGH