



RESOLUCIÓN ADMINISTRATIVA

Ciudad de México, a 14 JUN 2019.

La Subprocuraduría Ambiental, de Protección y Bienestar a los Animales, de la Procuraduría Ambiental y del Ordenamiento Territorial de la Ciudad de México, con fundamento en los artículos 5 fracciones IV y XII, 6 fracción III, 15 BIS 4 fracciones I y X, 21, 27 fracción III, 30 BIS 2 de la Ley Orgánica de la Procuraduría Ambiental y del Ordenamiento Territorial de la Ciudad de México, 4, 51 fracciones I, II y XXII, y 96 primer párrafo del Reglamento de la Ley Orgánica de la Procuraduría Ambiental y del Ordenamiento Territorial de la Ciudad de México, así como 56 y 57 de la Ley de Protección a los Animales de la Ciudad de México, habiendo analizado los elementos contenidos en el expediente número **PAOT-2019-580-SPA-348** relacionado con la denuncia presentada ante este organismo descentralizado, emite la presente Resolución considerando los siguientes:

ANTECEDENTES

Esta Procuraduría recibió el 08 de febrero de 2019, denuncia ciudadana, a través de la cual, se hizo del conocimiento de esta autoridad, los siguientes hechos:

(...) el maltrato del que son objeto tres ejemplares caninos, los cuales están amarrados las 24 horas con una cadena que mide aproximadamente un metro y les impide la movilidad, amarrados al portón principal, totalmente a la intemperie, no se les proporciona alimento o agua, hay unos botes pero siempre se observan volteados o vacíos, casi siempre están echados no se observan tan delgados, lloran constantemente. Son visibles desde la vía pública [hechos ubicados en calle Kinchil, al lado del número 192, colonia Lomas de Padierna, Alcaldía Tlalpan] (...).

ATENCIÓN E INVESTIGACIÓN

Para la atención de la denuncia presentada, personal adscrito a esta Subprocuraduría realizó dos reconocimientos de hechos, de conformidad con lo previsto en los artículos 15 BIS 4 y 25 de la Ley Orgánica de la Procuraduría Ambiental y del Ordenamiento Territorial de la Ciudad de México; así como 85 y 89 de su Reglamento, mismos que constan en el expediente al rubro citado, integrado con motivo de la presente denuncia.

ANÁLISIS DE LA INFORMACIÓN Y DISPOSICIONES JURÍDICAS APLICABLES

Esta Procuraduría Ambiental y del Ordenamiento Territorial, conforme a lo establecido en el artículo 11, fracción I y 56; primer párrafo de la Ley de Protección a los Animales de la Ciudad de México, es considerada autoridad en materia de bienestar animal, por lo anterior se admitió a investigación denuncia ciudadana, respecto al presunto maltrato animal, en el domicilio ubicado en calle Kinchil, al lado del número 192, colonia Lomas de Padierna, Alcaldía Tlalpan.

Al respecto, la Ley de Protección a los Animales de la Ciudad de México, en su artículo 24 señala que se consideran actos de maltrato, cualquier hecho y omisión que pueda ocasionar dolor, sufrimiento, poner en peligro la vida del animal o que afecte su bienestar, privarlo de aire, luz, alimento, agua, espacio, abrigo contra la intemperie, cuidados médicos requeridos y alojamiento adecuado acorde a su especie.

En este sentido, de las constancias que obran en el expediente en el que se actúa, se desprende que personal de esta Subprocuraduría constató en los reconocimientos de hechos practicados, lo siguiente:

- Que el domicilio correcto de los hechos es el de calle Kinchil, manzana 170, lote 16, colonia Lomas de Padierna, Alcaldía Tlalpan.
- No se constató la presencia de algún ejemplar canino, ya que a decir de un vecino el responsable de los caninos motivo de investigación se mudó, llevándolos consigo, desconociendo su paradero.

Con base en lo antes citado, esta Entidad, considera que una vez que se dio atención a la presente denuncia por parte del personal adscrito a esta Subprocuraduría, se está en aptitud de emitir la resolución administrativa que conforme derecho proceda, esto de acuerdo con la fracción VI del artículo 27 de la Ley Orgánica de la Procuraduría Ambiental y del Ordenamiento Territorial de la Ciudad de México.

RESULTADO DE LA INVESTIGACIÓN

De acuerdo a lo descrito en el apartado anterior se concluye que:

- Esta Subprocuraduría Ambiental, de Protección y Bienestar a los Animales, realizó reconocimiento de hechos, constatando que el domicilio correcto es el de Kinchil, manzana 170, lote 16, colonia Lomas de Padierna, Alcaldía Tlalpan.
- No se constató la presencia de algún ejemplar canino, ya que a decir de un vecino, el responsable se mudó, llevando a los perros consigo, desconociendo su paradero.

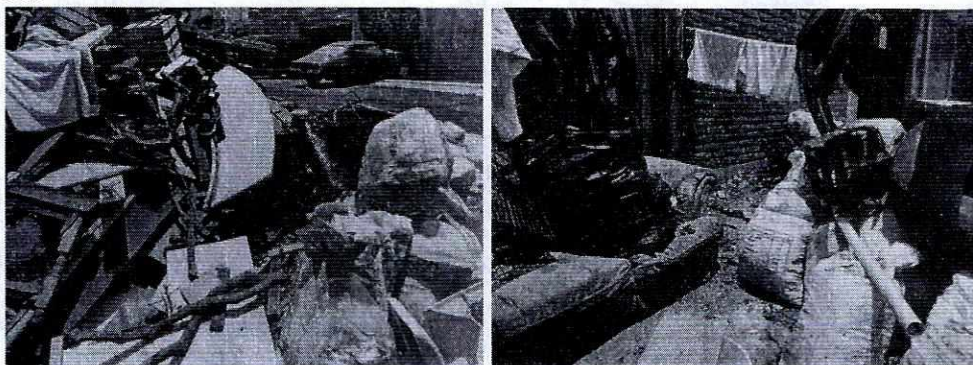

Fotografías.- vista del lugar donde se alojaban los ejemplares caninos



La presente resolución, únicamente se circunscribe al análisis de los hechos admitidos para su investigación y al estudio de los documentos que integran el expediente en el que se actúa, por lo que el resultado de la misma se emite en su contexto, independientemente de los procedimientos que substancien otras autoridades en el ámbito de sus respectivas competencias.

En virtud de lo expuesto, y de conformidad con lo dispuesto en los artículos citados en el primer párrafo de este instrumento es de resolverse y se: -----

----- **RESUELVE** -----

PRIMERO.- Téngase por concluido el expediente en el que se actúa, de conformidad con el artículo 27 fracción VI de la Ley Orgánica de la Procuraduría Ambiental y del Ordenamiento Territorial de la Ciudad de México. -----

SEGUNDO.- Remítase el expediente en el que se actúa a la Subprocuraduría de Asuntos Jurídicos de esta Procuraduría, para su archivo y resguardo. -----

TERCERO.- Notifíquese la presente Resolución a la persona denunciante.-----

Así lo proveyó y firma la Bióloga Edda Veturia Fernández Luiselli, Subprocuradora Ambiental, de Protección y Bienestar a los Animales, de la Procuraduría Ambiental y del Ordenamiento Territorial de la Ciudad de México, con fundamento en el artículo 15 BIS 4 fracción X de la Ley Orgánica de la Procuraduría Ambiental y del Ordenamiento Territorial de la Ciudad de México.-----



PROCURADURÍA
AMBIENTAL Y DEL
ORDENAMIENTO
TERRITORIAL
DE LA CDMX

C.c.c.e.p. Lic. Mariana Boy Tamborrell. Procuradora Ambiental y del Ordenamiento Territorial de la CDMX. Para su conocimiento.
ccp_OF_PROCURADORA@paot.org.mx