



RESOLUCIÓN ADMINISTRATIVA

Ciudad de México, a **29 MAR 2023**

La Subprocuraduría de Ordenamiento Territorial de la Procuraduría Ambiental y del Ordenamiento Territorial de la Ciudad de México, con fundamento en los artículos 5 fracciones I y XII, 6 fracción IV, 15 BIS 4 fracciones I y X, 21, 27 fracción III y , 30 BIS 2 de la Ley Orgánica de la Procuraduría Ambiental y del Ordenamiento Territorial de la Ciudad de México, 4, 51 fracción I y 96 primer párrafo de su Reglamento; habiendo analizado los elementos contenidos en el expediente número PAOT-2021-2155-SOT-476, relacionado con la denuncia presentada en este Organismo descentralizado, emite la presente Resolución considerando los siguientes:

ANTECEDENTES

Con fecha 04 de mayo de 2021 esta Subprocuraduría recibió por correo electrónico la denuncia ciudadana, la cual se tuvo por presentada el 13 de septiembre de 2021, mediante la cual una persona que en apego al artículo 186 de la Ley de Transparencia, Acceso a la Información Pública y Rendición de Cuentas de la Ciudad de México, ejerció su derecho a solicitar que sus datos personales fueran considerados como información confidencial, denunció ante esta Institución, posibles incumplimientos en materia de construcción en la vía pública en Cerrada Guadalupe Trigo sin número, Colonia Del Carmen, Alcaldía Xochimilco; la cual fue admitida mediante Acuerdo de fecha 27 de septiembre de 2021.

Al respecto, personal adscrito a esta Subprocuraduría realizó el reconocimiento de los hechos en el perímetro del inmueble señalado como objeto de denuncia, así como la consulta al Sistema de Información Geográfica de la Secretaría de Desarrollo Urbano y Vivienda de la Ciudad de México (SIG-SEDUVI), a efecto de identificar la localización física del predio motivo del presente acuerdo, de lo que se desprende que la localización en la que presuntamente se ejecutan los hechos que motivaron la denuncia, corresponden a Calle S/N, Colonia Del Carmen, Coordinadas Geográficas UTM: Q 0497221 E 2128492, Alcaldía Xochimilco, con cuenta catastral 771_226_20, por lo que en adelante se entenderá como la localización de los hechos investigados el domicilio señalado en último término.

Para la atención de la investigación, se realizaron reconocimiento de hechos, solicitudes de información en los términos de los artículos 5 fracción VI, 15 BIS 4, 25 fracciones I, III, IV, V, VII, VIII y IX y 25 Bis de la Ley Orgánica de la Procuraduría Ambiental y del Ordenamiento Territorial de la Ciudad de México, y 85 de su Reglamento.

De conformidad con los Acuerdos publicados en la Gaceta Oficial de la Ciudad de México en fechas 20 de marzo, 17 y 27 de abril, 18 y 29 de mayo, 01, 19 y 30 de junio, 13 de julio, 07 de agosto, 29 de septiembre y 04 de diciembre de 2020, respectivamente, así como 15 y 29 de enero, 12, 19, 26 de febrero, 31 de marzo, 30 de abril, 28 de mayo, 25 de junio, 23 de julio y 27 de agosto de 2021, a través de los cuales se suspendieron los términos y plazos inherentes a los procedimientos administrativos y trámites que se desarrollan ante las Dependencias, Órganos Desconcentrados, Alcaldías y Entidades de la Administración Pública de la Ciudad de México, derivado de la Emergencia Sanitaria por causa de Fuerza Mayor para controlar, mitigar y evitar la propagación del Covid-19, así como el Décimo Cuarto Acuerdo por el que se reanudan los términos y plazos inherentes a los procedimientos administrativos, trámites y servicios de la



administración pública y alcaldías de la Ciudad de México, publicado en la Gaceta Oficial de la Ciudad de México, el 10 de septiembre de 2021. -----

ANÁLISIS Y VALORACIÓN DE LAS PRUEBAS Y DISPOSICIONES JURÍDICAS APLICABLES

En el presente expediente, se analizó la normatividad aplicable a las materias de construcción (en la vía pública), como son: Programa Delegacional de Desarrollo Urbano de Xochimilco, Ley de Desarrollo Urbano y su Reglamento, el Reglamento de Construcciones y sus Normas Técnicas Complementarias, ordenamientos aplicables en la Ciudad de México. -----

En este sentido, de los hechos investigados las pruebas recabadas y la normatividad aplicable, se tiene lo siguiente: -----

En materia de construcción en la vía pública.

En el caso particular, el artículo 7 del Reglamento de Construcciones vigente para la Ciudad de México, prevé que vía pública es todo espacio común que, por disposición de la Secretaría de Desarrollo Urbano y Vivienda de la Ciudad de México, se encuentre destinado al libre tránsito, de conformidad con la Ley y Reglamento en la Materia, así como todo inmueble que se destine para ese fin. -----

En el caso particular, la Ley de Desarrollo Urbano para el Distrito Federal (hoy Ciudad de México), prevé en su artículo 53 que la regulación del equipamiento urbano se referirá al conjunto de inmuebles, así como de las instalaciones, construcciones y mobiliario, utilizados para prestar a la población los servicios urbanos y desarrollar las actividades económicas y sociales. -----

Asimismo, su artículo 55 describe que el inmueble consignado como vía pública en un plano o registro oficial en cualquiera de las unidades administrativas de la Administración Pública, en el Archivo General de la Nación o en otro archivo, museo, biblioteca o dependencias oficiales, se presumirá, salvo prueba en contrario, que es vía pública y pertenece al Distrito Federal (hoy Ciudad de México). -----

Para lo cual, la determinación oficial de vía pública se realizará por la Secretaría, de oficio o a solicitud de interesados, en los planos de alineamiento, números oficiales y derechos de vía. -----

Por otra parte, la Ley de mérito, prevé en su artículo 61, que las fusiones y las subdivisiones de predios urbanos, o la improcedencia de realizarlas, así como las características, especificaciones y procedimientos para llevar a cabo las que se autoricen, se regirán por las disposiciones del reglamento. -----

En ese sentido, el artículo 162 del Reglamento de la Ley de mérito, prevé que entre otros aspectos la licencia de fusión o de subdivisión se expedirá a solicitud, ante el Área de Atención Ciudadana del Órgano Político Administrativo correspondiente o de la Secretaría cuando sea el caso. -----

De la consulta realizada al Sistema de Información Geográfica de la Secretaría de Desarrollo Urbano y Vivienda de la Ciudad de México, se tiene que al predio investigado le corresponde la zonificación HRB (Habitacional rural de baja intensidad, 2 niveles máximo de altura, 60% mínimo de área libre, densidad rural; una vivienda cada 500 m² o 1,000 m² de terreno), conforme al Programa Delegacional de Desarrollo Urbano de Xochimilco. -----



GOBIERNO DE LA
CIUDAD DE MÉXICO

PROCURADURÍA AMBIENTAL Y DEL ORDENAMIENTO TERRITORIAL DE
LA CIUDAD DE MÉXICO
SUBPROCURADURÍA DE ORDENAMIENTO TERRITORIAL

EXPEDIENTE: PAOT-2021-2155-SOT-476

Adicionalmente, se desprende que el predio posee la cuenta catastral 771_226_20, así como con una superficie total de 4,282 m². -----

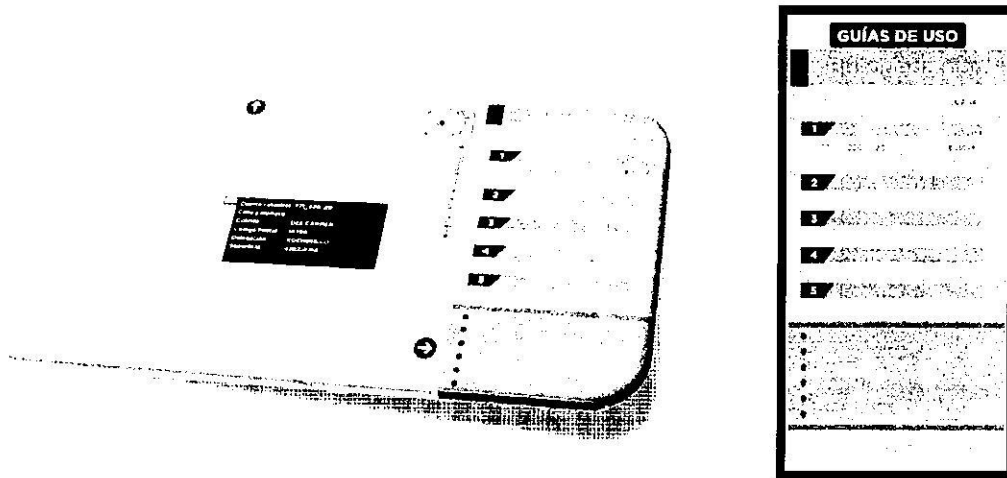

Fuente: Sistema de Información Geográfica de la Secretaría de Desarrollo Urbano y Vivienda de la Ciudad de México

Imagen: Visualización del predio objeto de investigación en el SIG/SEDUVI-CDMX, con cuenta catastral 771_226_20

Ahora bien, durante el reconocimiento de hechos, se realizó una geolocalización GPS del sitio, a efecto de identificar el punto que motivo la denuncia investigada, de lo que se obtuvo que los hechos denunciados corresponden a la ubicación con coordenadas geográficas UTM Q 0497221 E 2128492. Acto seguido se realizó un recorrido en el perímetro del área, sin constatar algún trabajo en vía pública, sin embargo, el punto identificado como denunciado, corresponde a una propiedad privada. -----

A decir de una persona que se ostentó como habitante del lugar, el predio corresponde a propiedad privada, la cual fue dividida en lotes que en algunos casos han sido habitados, estos cuentan con un trazo territorial para su comunicación, sin embargo, esto ocurrió hace varios años. -----

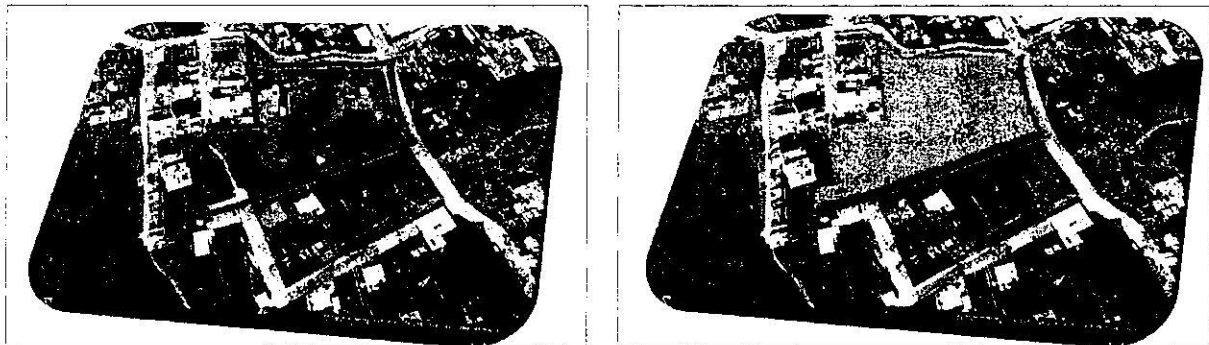

Fuentes: Google Eart y Sistema de Información Geográfica de la Secretaría de Desarrollo Urbano y Vivienda de la Ciudad de México
Imagen: Visualización de sobreposición del predio objeto de investigación en el SIG/SEDUVI-CDMX.

M. en U. Juan Carlos, propietario del predio objeto de investigación, quien manifestó que el predio objeto de investigación es una propiedad privada, la cual fue dividida en lotes que en algunos casos han sido habitados, estos cuentan con un trazo territorial para su comunicación, sin embargo, esto ocurrió hace varios años.



EXPEDIENTE: PAOT-2021-2155-SOT-476

En conclusión, de las constancias que obran en el expediente en el que se actúa, se desprende que el predio objeto de denuncia corresponde a propiedad privada, el cual de conformidad con la consulta al Sistema de Información Geográfica de la Secretaría de Desarrollo Urbano y Vivienda de la Ciudad de México, posee la cuenta catastral 771_226_20, así como una superficie de 4,282 m²; al momento de los reconocimientos de hechos realizados por personal adscrito a esta Subprocuraduría, no se constató alguna actividad constructiva en el lugar, sin embargo se identificaron diversas subdivisiones para la lotificación del predio de mérito.-----

En razón de lo anterior, no se actualiza el supuesto previsto en el artículo 55 de la Ley de Desarrollo Urbano para el Distrito Federal (hoy Ciudad de México), para considerar vía pública al predio investigado. -----

Ahora bien, respecto a la subdivisión del predio constatada, corresponde a la Dirección General de Obras y Desarrollo Urbano de la Alcaldía Xochimilco, informar si se cuenta con licencias de subdivisión tramitadas para el predio ubicado en Calle S/N, Colonia Del Carmen, Coordinadas Geográficas UTM: Q 0497221 E 2128492, Alcaldía Xochimilco, con cuenta catastral 771_226_20, y en su caso, dar vista al área jurídica de ese Órgano Político Administrativo, a efecto de iniciar el procedimiento administrativo conducente, con la finalidad de hacer cumplir el artículo 61 de la Ley de Desarrollo Urbano para el Distrito Federal (hoy Ciudad de México), así como 162 de su Reglamento.-----

Cabe señalar que el estudio de los hechos investigados, y la valoración de las pruebas que existen en el expediente en el que se actúa, se realiza de conformidad con los artículos 21 segundo párrafo y 30 BIS de la Ley Orgánica de la Procuraduría Ambiental y del Ordenamiento Territorial de la Ciudad de México, 90 fracción X y 94 primer párrafo del Reglamento de la Ley Orgánica citada, y 327 fracción II y 403 del Código de Procedimientos Civiles para la Ciudad de México, de aplicación supletoria.-----

RESULTADO DE LA INVESTIGACIÓN

1. Los hechos motivo de la denuncia investigada, se ubican en Calle S/N, Colonia Del Carmen, Coordinadas Geográficas UTM: Q 0497221 E 2128492, Alcaldía Xochimilco, con cuenta catastral 771_226_20, de conformidad con el Programa Delegacional de Desarrollo Urbano de Xochimilco, le corresponde la zonificación HRB (Habitacional rural de baja intensidad, 2 niveles máximo de altura, 60% mínimo de área libre, densidad rural; una vivienda cada 500 m² o 1,000 m² de terreno). No se actualiza el supuesto previsto en el artículo 55 de la Ley de Desarrollo Urbano para el Distrito Federal (hoy Ciudad de México), para considerar al predio objeto de denuncia como vía pública, el cual de conformidad con la consulta al Sistema de Información Geográfica de la Secretaría de Desarrollo Urbano y Vivienda de la Ciudad de México, posee la cuenta catastral 771_226_20, así como una superficie de 4,282 m².-----
2. Del reconocimiento de hechos realizado por parte del personal adscrito a esta Subprocuraduría, no se constató algún trabajo constructivo en el predio investigado, por lo que se actualiza una imposibilidad legal y material para continuar con la investigación de los hechos respectivos, de conformidad con el artículo 27 fracción VI de la Ley Orgánica de la Procuraduría Ambiental y del Ordenamiento Territorial de la Ciudad de México.-----

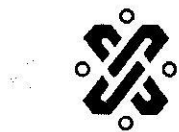

EXPEDIENTE: PAOT-2021-2155-SOT-476

3. Corresponde a la Dirección General de Obras y Desarrollo Urbano de la Alcaldía Xochimilco, informar si se cuenta con licencias de subdivisión tramitadas para el predio ubicado en Calle S/N, Colonia Del Carmen, Coordinadas Geográficas UTM: Q 0497221 E 2128492, Alcaldía Xochimilco, con cuenta catastral 771_226_20, y en su caso, dar vista al área jurídica de ese Órgano Político Administrativo, a efecto de iniciar el procedimiento administrativo conducente, con la finalidad de hacer cumplir el artículo 61 de la Ley de Desarrollo Urbano para el Distrito Federal (hoy Ciudad de México), así como 162 de su Reglamento.-----

La presente resolución, únicamente se circunscribe al análisis de los hechos admitidos para su investigación y al estudio de los documentos que integran el expediente en el que se actúa, por lo que el resultado de la misma se emite en su contexto, independientemente de los procedimientos que substancien otras autoridades en el ámbito de sus respectivas competencias e informar a esta entidad el resultado de su actuación. -----

En virtud de lo expuesto, de conformidad con los artículos citados en el primer párrafo de este instrumento es de resolverse y se: -----

RESUELVE -----

PRIMERO.- Téngase por concluido el expediente en el que se actúa, de conformidad con lo previsto en el artículo 27 fracción VI, de la Ley Orgánica de la Procuraduría Ambiental del Ordenamiento Territorial de la Ciudad de México. -----

SEGUNDO.- Notifíquese la presente resolución a la persona denunciante, así como a la Dirección General de Obras y Desarrollo Urbano de la Alcaldía Xochimilco. -----

TERCERO.- Remítase el expediente en el que se actúa a la Subprocuraduría de Asuntos Jurídicos para su archivo y resguardo. -----

Así lo proveyó y firma la Lic. Leticia Quiñones Valadez, Subprocuradora de Ordenamiento Territorial de la Procuraduría Ambiental y del Ordenamiento Territorial de la Ciudad de México. -----

JANC/EBPI/CRLG

2021-10-20 10:14:14

Procuraduría Ambiental y del Ordenamiento Territorial de la Ciudad de México
Subprocuraduría de Ordenamiento Territorial
Calle de la Constitución No. 100, Colonia Centro, Alcaldía Cuauhtémoc, Ciudad de México, C.P. 06500
Teléfono: 55 5604 4000, 55 5604 4001, 55 5604 4002, 55 5604 4003, 55 5604 4004, 55 5604 4005, 55 5604 4006, 55 5604 4007, 55 5604 4008, 55 5604 4009, 55 5604 4010, 55 5604 4011, 55 5604 4012, 55 5604 4013, 55 5604 4014, 55 5604 4015, 55 5604 4016, 55 5604 4017, 55 5604 4018, 55 5604 4019, 55 5604 4020, 55 5604 4021, 55 5604 4022, 55 5604 4023, 55 5604 4024, 55 5604 4025, 55 5604 4026, 55 5604 4027, 55 5604 4028, 55 5604 4029, 55 5604 4030, 55 5604 4031, 55 5604 4032, 55 5604 4033, 55 5604 4034, 55 5604 4035, 55 5604 4036, 55 5604 4037, 55 5604 4038, 55 5604 4039, 55 5604 4040, 55 5604 4041, 55 5604 4042, 55 5604 4043, 55 5604 4044, 55 5604 4045, 55 5604 4046, 55 5604 4047, 55 5604 4048, 55 5604 4049, 55 5604 4050, 55 5604 4051, 55 5604 4052, 55 5604 4053, 55 5604 4054, 55 5604 4055, 55 5604 4056, 55 5604 4057, 55 5604 4058, 55 5604 4059, 55 5604 4060, 55 5604 4061, 55 5604 4062, 55 5604 4063, 55 5604 4064, 55 5604 4065, 55 5604 4066, 55 5604 4067, 55 5604 4068, 55 5604 4069, 55 5604 4070, 55 5604 4071, 55 5604 4072, 55 5604 4073, 55 5604 4074, 55 5604 4075, 55 5604 4076, 55 5604 4077, 55 5604 4078, 55 5604 4079, 55 5604 4080, 55 5604 4081, 55 5604 4082, 55 5604 4083, 55 5604 4084, 55 5604 4085, 55 5604 4086, 55 5604 4087, 55 5604 4088, 55 5604 4089, 55 5604 4090, 55 5604 4091, 55 5604 4092, 55 5604 4093, 55 5604 4094, 55 5604 4095, 55 5604 4096, 55 5604 4097, 55 5604 4098, 55 5604 4099, 55 5604 4100, 55 5604 4101, 55 5604 4102, 55 5604 4103, 55 5604 4104, 55 5604 4105, 55 5604 4106, 55 5604 4107, 55 5604 4108, 55 5604 4109, 55 5604 4110, 55 5604 4111, 55 5604 4112, 55 5604 4113, 55 5604 4114, 55 5604 4115, 55 5604 4116, 55 5604 4117, 55 5604 4118, 55 5604 4119, 55 5604 4120, 55 5604 4121, 55 5604 4122, 55 5604 4123, 55 5604 4124, 55 5604 4125, 55 5604 4126, 55 5604 4127, 55 5604 4128, 55 5604 4129, 55 5604 4130, 55 5604 4131, 55 5604 4132, 55 5604 4133, 55 5604 4134, 55 5604 4135, 55 5604 4136, 55 5604 4137, 55 5604 4138, 55 5604 4139, 55 5604 4140, 55 5604 4141, 55 5604 4142, 55 5604 4143, 55 5604 4144, 55 5604 4145, 55 5604 4146, 55 5604 4147, 55 5604 4148, 55 5604 4149, 55 5604 4150, 55 5604 4151, 55 5604 4152, 55 5604 4153, 55 5604 4154, 55 5604 4155, 55 5604 4156, 55 5604 4157, 55 5604 4158, 55 5604 4159, 55 5604 4160, 55 5604 4161, 55 5604 4162, 55 5604 4163, 55 5604 4164, 55 5604 4165, 55 5604 4166, 55 5604 4167, 55 5604 4168, 55 5604 4169, 55 5604 4170, 55 5604 4171, 55 5604 4172, 55 5604 4173, 55 5604 4174, 55 5604 4175, 55 5604 4176, 55 5604 4177, 55 5604 4178, 55 5604 4179, 55 5604 4180, 55 5604 4181, 55 5604 4182, 55 5604 4183, 55 5604 4184, 55 5604 4185, 55 5604 4186, 55 5604 4187, 55 5604 4188, 55 5604 4189, 55 5604 4190, 55 5604 4191, 55 5604 4192, 55 5604 4193, 55 5604 4194, 55 5604 4195, 55 5604 4196, 55 5604 4197, 55 5604 4198, 55 5604 4199, 55 5604 4200, 55 5604 4201, 55 5604 4202, 55 5604 4203, 55 5604 4204, 55 5604 4205, 55 5604 4206, 55 5604 4207, 55 5604 4208, 55 5604 4209, 55 5604 4210, 55 5604 4211, 55 5604 4212, 55 5604 4213, 55 5604 4214, 55 5604 4215, 55 5604 4216, 55 5604 4217, 55 5604 4218, 55 5604 4219, 55 5604 4220, 55 5604 4221, 55 5604 4222, 55 5604 4223, 55 5604 4224, 55 5604 4225, 55 5604 4226, 55 5604 4227, 55 5604 4228, 55 5604 4229, 55 5604 4230, 55 5604 4231, 55 5604 4232, 55 5604 4233, 55 5604 4234, 55 5604 4235, 55 5604 4236, 55 5604 4237, 55 5604 4238, 55 5604 4239, 55 5604 4240, 55 5604 4241, 55 5604 4242, 55 5604 4243, 55 5604 4244, 55 5604 4245, 55 5604 4246, 55 5604 4247, 55 5604 4248, 55 5604 4249, 55 5604 4250, 55 5604 4251, 55 5604 4252, 55 5604 4253, 55 5604 4254, 55 5604 4255, 55 5604 4256, 55 5604 4257, 55 5604 4258, 55 5604 4259, 55 5604 4260, 55 5604 4261, 55 5604 4262, 55 5604 4263, 55 5604 4264, 55 5604 4265, 55 5604 4266, 55 5604 4267, 55 5604 4268, 55 5604 4269, 55 5604 4270, 55 5604 4271, 55 5604 4272, 55 5604 4273, 55 5604 4274, 55 5604 4275, 55 5604 4276, 55 5604 4277, 55 5604 4278, 55 5604 4279, 55 5604 4280, 55 5604 4281, 55 5604 4282, 55 5604 4283, 55 5604 4284, 55 5604 4285, 55 5604 4286, 55 5604 4287, 55 5604 4288, 55 5604 4289, 55 5604 4290, 55 5604 4291, 55 5604 4292, 55 5604 4293, 55 5604 4294, 55 5604 4295, 55 5604 4296, 55 5604 4297, 55 5604 4298, 55 5604 4299, 55 5604 4300, 55 5604 4301, 55 5604 4302, 55 5604 4303, 55 5604 4304, 55 5604 4305, 55 5604 4306, 55 5604 4307, 55 5604 4308, 55 5604 4309, 55 5604 4310, 55 5604 4311, 55 5604 4312, 55 5604 4313, 55 5604 4314, 55 5604 4315, 55 5604 4316, 55 5604 4317, 55 5604 4318, 55 5604 4319, 55 5604 4320, 55 5604 4321, 55 5604 4322, 55 5604 4323, 55 5604 4324, 55 5604 4325, 55 5604 4326, 55 5604 4327, 55 5604 4328, 55 5604 4329, 55 5604 4330, 55 5604 4331, 55 5604 4332, 55 5604 4333, 55 5604 4334, 55 5604 4335, 55 5604 4336, 55 5604 4337, 55 5604 4338, 55 5604 4339, 55 5604 4340, 55 5604 4341, 55 5604 4342, 55 5604 4343, 55 5604 4344, 55 5604 4345, 55 5604 4346, 55 5604 4347, 55 5604 4348, 55 5604 4349, 55 5604 4350, 55 5604 4351, 55 5604 4352, 55 5604 4353, 55 5604 4354, 55 5604 4355, 55 5604 4356, 55 5604 4357, 55 5604 4358, 55 5604 4359, 55 5604 4360, 55 5604 4361, 55 5604 4362, 55 5604 4363, 55 5604 4364, 55 5604 4365, 55 5604 4366, 55 5604 4367, 55 5604 4368, 55 5604 4369, 55 5604 4370, 55 5604 4371, 55 5604 4372, 55 5604 4373, 55 5604 4374, 55 5604 4375, 55 5604 4376, 55 5604 4377, 55 5604 4378, 55 5604 4379, 55 5604 4380, 55 5604 4381, 55 5604 4382, 55 5604 4383, 55 5604 4384, 55 5604 4385, 55 5604 4386, 55 5604 4387, 55 5604 4388, 55 5604 4389, 55 5604 4390, 55 5604 4391, 55 5604 4392, 55 5604 4393, 55 5604 4394, 55 5604 4395, 55 5604 4396, 55 5604 4397, 55 5604 4398, 55 5604 4399, 55 5604 4400, 55 5604 4401, 55 5604 4402, 55 5604 4403, 55 5604 4404, 55 5604 4405, 55 5604 4406, 55 5604 4407, 55 5604 4408, 55 5604 4409, 55 5604 4410, 55 5604 4411, 55 5604 4412, 55 5604 4413, 55 5604 4414, 55 5604 4415, 55 5604 4416, 55 5604 4417, 55 5604 4418, 55 5604 4419, 55 5604 4420, 55 5604 4421, 55 5604 4422, 55 5604 4423, 55 5604 4424, 55 5604 4425, 55 5604 4426, 55 5604 4427, 55 5604 4428, 55 5604 4429, 55 5604 4430, 55 5604 4431, 55 5604 4432, 55 5604 4433, 55 5604 4434, 55 5604 4435, 55 5604 4436, 55 5604 4437, 55 5604 4438, 55 5604 4439, 55 5604 4440, 55 5604 4441, 55 5604 4442, 55 5604 4443, 55 5604 4444, 55 5604 4445, 55 5604 4446, 55 5604 4447, 55 5604 4448, 55 5604 4449, 55 5604 4450, 55 5604 4451, 55 5604 4452, 55 5604 4453, 55 5604 4454, 55 5604 4455, 55 5604 4456, 55 5604 4457, 55 5604 4458, 55 5604 4459, 55 5604 4460, 55 5604 4461, 55 5604 4462, 55 5604 4463, 55 5604 4464, 55 5604 4465, 55 5604 4466, 55 5604 4467, 55 5604 4468, 55 5604 4469, 55 5604 4470, 55 5604 4471, 55 5604 4472, 55 5604 4473, 55 5604 4474, 55 5604 4475, 55 5604 4476, 55 5604 4477, 55 5604 4478, 55 5604 4479, 55 5604 4480, 55 5604 4481, 55 5604 4482, 55 5604 4483, 55 5604 4484, 55 5604 4485, 55 5604 4486, 55 5604 4487, 55 5604 4488, 55 5604 4489, 55 5604 4490, 55 5604 4491, 55 5604 4492, 55 5604 4493, 55 5604 4494, 55 5604 4495, 55 5604 4496, 55 5604 4497, 55 5604 4498, 55 5604 4499, 55 5604 4500, 55 5604 4501, 55 5604 4502, 55 5604 4503, 55 5604 4504, 55 5604 4505, 55 5604 4506, 55 5604 4507, 55 5604 4508, 55 5604 4509, 55 5604 4510, 55 5604 4511, 55 5604 4512, 55 5604 4513, 55 5604 4514, 55 5604 4515, 55 5604 4516, 55 5604 4517, 55 5604 4518, 55 5604 4519, 55 5604 4520, 55 5604 4521, 55 5604 4522, 55 5604 4523, 55 5604 4524, 55 5604 4525, 55 5604 4526, 55 5604 4527, 55 5604 4528, 55 5604 4529, 55 5604 4530, 55 5604 4531, 55 5604 4532, 55 5604 4533, 55 5604 4534, 55 5604 4535, 55 5604 4536, 55 5604 4537, 55 5604 4538, 55 5604 4539, 55 5604 4540, 55 5604 4541, 55 5604 4542, 55 5604 4543, 55 5604 4544, 55 5604 4545, 55 5604 4546, 55 5604 4547, 55 5604 4548, 55 5604 4549, 55 5604 4550, 55 5604 4551, 55 5604 4552, 55 5604 4553, 55 5604 4554, 55 5604 4555, 55 5604 4556, 55 5604 4557, 55 5604 4558, 55 5604 4559, 55 5604 4560, 55 5604 4561, 55 5604 4562, 55 5604 4563, 55 5604 4564, 55 5604 4565, 55 5604 4566, 55 5604 4567, 55 5604 4568, 55 5604 4569, 55 5604 4570, 55 5604 4571, 55 5604 4572, 55 5604 4573, 55 5604 4574, 55 5604 4575, 55 5604 4576, 55 5604 4577, 55 5604 4578, 55 5604 4579, 55 5604 4580, 55 5604 4581, 55 5604 4582, 55 5604 4583, 55 5604 4584, 55 5604 4585, 55 5604 4586, 55 5604 4587, 55 5604 4588, 55 5604 4589, 55 5604 4590, 55 5604 4591, 55 5604 4592, 55 5604 4593, 55 5604 4594, 55 5604 4595, 55 5604 4596, 55 5604 4597, 55 5604 4598, 55 5604 4599, 55 5604 4600, 55 5604 4601, 55 5604 4602, 55 5604 4603, 55 5604 4604, 55 5604 4605, 55 5604 4606, 55 5604 4607, 55 5604 4608, 55 5604 4609, 55 5604 4610, 55 5604 4611, 55 5604 4612, 55 5604 4613, 55 5604 4614, 55 5604 4615, 55 5604 4616, 55 5604 4617, 55 5604 4618, 55 5604 4619, 55 5604 4620, 55 5604 4621, 55 5604 4622, 55 5604 4623, 55 5604 4624, 55 5604 4625, 55 5604 4626, 55 5604 4627, 55 5604 4628, 55 5604 4629, 55 5604 4630, 55 5604 4631, 55 5604 4632, 55 5604 4633, 55 5604 4634, 55 5604 4635, 55 5604 4636, 55 5604 4637, 55 5604 4638, 55 5604 4639, 55 5604 4640, 55 5604 4641, 55 5604 4642, 55 5604 4643, 55 5604 4644, 55 5604 4645, 55 5604 4646, 55 5604 4647, 55 5604 4648, 55 5604 4649, 55 5604 4650, 55 5604 4651, 55 5604 4652, 55 5604 4653, 55 5604 4654, 55 5604 4655, 55 5604 4656, 55 5604 4657, 55 5604 4658, 55 5604 4659, 55 5604 4660, 55 5604 4661, 55 5604 4662, 55 5604 4663, 55 5604 4664, 55 5604 4665, 55 5604 4666, 55 5604 4667, 55 5604 4668, 55 5604 4669, 55 5604 4670, 55 5604 4671, 55 5604 4672, 55 5604 4673, 55 5604 4674, 55 5604 4675, 55 5604 4676, 55 5604 4677, 55 5604 4678, 55 5604 4679, 55 5604 4680, 55 5604 4681, 55 5604 4682, 55 5604 4683, 55 5604 4684, 55 5604 4685, 55 5604 4686, 55 5604 4687, 55 5604 4688, 55 5604 4689, 55 5604 4690, 55 5604 4691, 55 5604 4692, 55 5604 4693, 55 5604 4694, 55 5604 4695, 55 5604 4696, 55 5604 4697, 55 5604 4698, 55 5604 4699, 55 5604 4700, 55 5604 4701, 55 5604 4702, 55 5604 4703, 55 5604 4704, 55 5604 4705, 55 5604 4706, 55 5604 4707, 55 5604 4708, 55 5604 4709, 55 5604 4710, 55 5604 4711, 55 5604 4712, 55 5604 4713, 55 5604 4714, 55 5604 4715, 55 5604 4716, 55 5604 4717, 55 5604 4718, 55 5604 4719, 55 5604 4720, 55 5604 4721, 55 5604 4722, 55 5604 4723, 55 5604 4724, 55 5604 4725, 55 5604 4726, 55 5604 4727, 55 5604 4728, 55 5604 4729, 55 5604 4730, 55 5604 4731, 55 5604 4732, 55 5604 4733, 55 5604 4734, 55 5604 4735, 55 5604 4736, 55 5604 4737, 55 5604 4738, 55 5604 4739, 55 5604 4740, 55 5604 4741, 55 5604 4742, 55 5604 4743, 55 5604 4744, 55 5604 4745, 55 5604 4746, 55 5604 4747, 55 5604 4748, 55 5604 4749, 55 5604 4750, 55 5604 4751, 55 5604 4752, 55 5604 4753, 55 5604 4754, 55 5604 4755, 55 5604 4756, 55 5604 4757, 55 5604 4758, 55 5604 4759, 55 5604 4760, 55 5604 4761, 55 5604 4762, 55 5604 4763, 55 5604 4764, 55 5604 4765, 55 5604 4766, 55 5604 4767, 55 5604 4768, 55 5604 4769, 55 5604 4770, 55 5604 4771, 55 5604 4772, 55 5604 4773, 55 5604 4774, 55 5604 4775, 55 5604 4776, 55 5604 4777, 55 5604 4778, 55 5604 4779, 55 5604 4780, 55 5604 4781, 55 5604 4782, 55 5604 4783, 55 5604 4784, 55 5604 4785, 55 5604 4786, 55 5604 4787, 55 5604 4788, 55 5604 4789, 55 5604 4790, 55 5604 4791, 55 5604 4792, 55 5604 4793, 55 5604 4794, 55 5604 4795, 55 5604 4796,