



GOBIERNO DE LA
CIUDAD DE MÉXICO

PROCURADURÍA AMBIENTAL Y DEL ORDENAMIENTO
TERRITORIAL DE LA CIUDAD DE MÉXICO

SUBPROCURADURÍA AMBIENTAL, DE PROTECCIÓN Y
BIENESTAR A LOS ANIMALES

Expediente: PAOT-2019-3431-SPA-2103

No. Folio: PAOT-05-300/200-

15071

-2021

RESOLUCIÓN ADMINISTRATIVA

Ciudad de México, a 17 DIC 2021

La Subprocuraduría Ambiental, de Protección y Bienestar a los Animales de la Procuraduría Ambiental y del Ordenamiento Territorial de la Ciudad de México, con fundamento en los artículos 5 fracciones IV y XII, 6 fracción III, 15 BIS 4 fracciones I y X, 21, 27 fracción VI, 30 BIS 2 de la Ley Orgánica de la Procuraduría Ambiental y del Ordenamiento Territorial, 4, 51 fracción II, y 96 primer párrafo de su Reglamento, habiendo analizado los elementos contenidos en el expediente número **PAOT-2019-3431-SPA-2103** relacionado con la denuncia presentada ante este organismo descentralizado, emite la presente Resolución considerando los siguientes:----

ANTECEDENTES

Se recibió en esta Entidad denuncia ciudadana, a través de la cual se hicieron del conocimiento de esta autoridad, los siguientes hechos:

(...)Perro aproximadamente de 5 años que permanece amarrado todo el día, todos los días, aclarando que el espacio que tiene es muy reducido y por lo tanto está en contacto con las heces, las personas a cargo del perro no le dan la atención necesaria y está en malas condiciones (...) [hechos ubicados en Cerrada Mallinalli número 3, colonia Xochipilli, Alcaldía Xochimilco] (...).

ATENCIÓN E INVESTIGACIÓN

Para la atención de la denuncia presentada, se realizaron las diligencias previstas en los artículos 15 BIS 4 y 25 de la Ley Orgánica de la Procuraduría Ambiental y del Ordenamiento Territorial de la Ciudad de México; así como 85 y 89 de su Reglamento, mismas que constan en el expediente al rubro citado, integrado con motivo de la presente denuncia.

ANÁLISIS DE LA INFORMACIÓN Y DISPOSICIONES JURÍDICAS APLICABLES

Esta Procuraduría Ambiental y del Ordenamiento Territorial de la Ciudad de México conforme a lo establecido en el artículo 11, fracción I y 56, primer párrafo de la Ley de Protección a los Animales de la Ciudad de México, es considerada autoridad en materia de bienestar y es competente para conocer sobre los presentes hechos, realizar acciones para la protección y defensa del bienestar animal, así como tener la facultad de instaurar mecanismos, instancias y procedimientos administrativos para el cumplimiento de tales fines.

Bienestar animal

La denuncia ciudadana se refiere al maltrato animal del que es objeto un ejemplar canino ubicado en Cerrada Mallinalli número 3, colonia Xochipilli, Alcaldía Xochimilco.

Medellín 202, piso 4, colonia Roma Sur
Alcaldía Cuauhtémoc, C.P. 06000, Ciudad de México
Tel. 5265 0780 ext 12011 Y 12400





GOBIERNO DE LA
CIUDAD DE MÉXICO

PROCURADURÍA AMBIENTAL Y DEL ORDENAMIENTO
TERRITORIAL DE LA CIUDAD DE MÉXICO

SUBPROCURADURÍA AMBIENTAL, DE PROTECCIÓN Y
BIENESTAR A LOS ANIMALES

Expediente: PAOT-2019-3431-SPA-2103

No. Folio: PAOT-05-300/200-

15071

-2021

Al respecto, la Ley de Protección a los Animales de la Ciudad de México en su artículo 24 señala que se consideran actos de maltrato, cualquier hecho u omisión que pueda ocasionar dolor, sufrimiento, poner en peligro la vida del animal o que afecte su bienestar, privarlo de aire, luz, alimento, agua, espacio, abrigo contra la intemperie, cuidados médicos requeridos y alojamiento adecuado acorde a su especie.

En este sentido, personal de esta Subprocuraduría realizó tres reconocimientos de hechos en el sitio señalado por la persona denunciante, de acuerdo a lo establecido en el artículo 15 BIS 4 fracción IV de la Ley Orgánica de esta Entidad, en las cuales se observó desde vía pública un ejemplar canino el cual a simple vista se observaba con una condición corporal ideal sin presentar lesiones visibles, de igual manera contaba con un refugio acorde con su talla que le permitía protegerse de la intemperie, se advirtieron dos recipientes de plástico en donde con agua limpia y comida; asimismo, durante las diligencias, se notificó el citatorio correspondiente por medio de instructivo, a efecto de que el propietario de los ejemplares motivo de investigación manifestara lo que a su derecho le conviniera sin embargo en ningún momento se pudo tener comunicación con el responsable del ejemplar canino en comento.



Imagen 1. Fachada del domicilio donde se encuentra el ejemplar canino.



Imagen 2. Ejemplar canino observado desde vía pública.

En seguimiento a la presente investigación, personal de esta Entidad realizó una llamada telefónica, en donde tuvo comunicación con la persona denunciante, en el mismo acto se le dio a conocer las actuaciones realizadas por esta Procuraduría sobre la investigación, a lo cual la persona denunciante mencionó que, derivado de las visitas realizadas en atención a la denuncia, el propietario mejoró las condiciones del ejemplar canino, por lo cual estaba conforme con las acciones realizadas y la emisión de la presente Resolución.

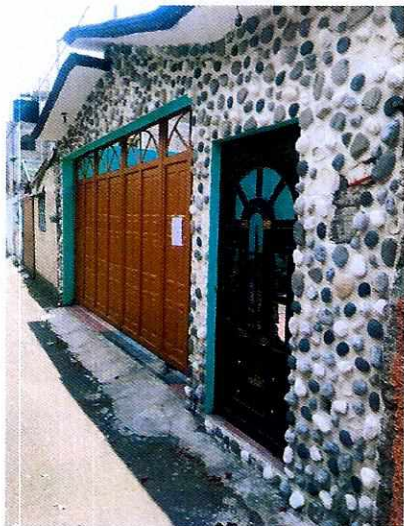
Medellín 202, piso 4, colonia Roma Sur
Alcaldía Cuauhtémoc, C.P. 06000, Ciudad de México
Tel. 5265 0780 ext 12011 Y 12400

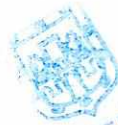

CIUDAD INNOVADORA
Y DE DERECHOS



GOBIERNO DE LA
CIUDAD DE MÉXICO

PROCURADURÍA AMBIENTAL Y DEL ORDENAMIENTO
TERRITORIAL DE LA CIUDAD DE MÉXICO

SUBPROCURADURÍA AMBIENTAL, DE PROTECCIÓN Y
BIENESTAR A LOS ANIMALES

Expediente: PAOT-2019-3431-SPA-2103

No. Folio: PAOT-05-300/200-

15071

-2021

Es de resaltar que, en el Acuerdo de Admisión, que fue enviado por correo electrónico a la persona denunciante, se le hizo de conocimiento que contaba con un término de seis días hábiles para aportar las pruebas que estimara pertinentes en la investigación de los hechos, lo anterior conforme al artículo 90 del Reglamento de la Ley Orgánica de la Procuraduría Ambiental y del Ordenamiento Territorial de la Ciudad de México; sin embargo durante el procedimiento de investigación, no fueron proporcionados elementos de prueba que pudieran determinar incumplimiento a la normatividad en materia de bienestar animal.

De todo lo anteriormente asentado se concluye que al interior del inmueble ubicado en Cerrada Mallinalli número 3, colonia Xochipilli, Alcaldía Xochimilco, se encuentra un ejemplar canino, toda vez que desde la vía pública se observó al cánido; no obstante, esta Entidad se encuentra imposibilitada material y legalmente para continuar con la presente investigación, toda vez que al no ser una autoridad con facultades de verificación dentro de casas habitación, no puede solicitar de manera coercitiva o coactiva el ingreso al domicilio en el que se llevan a cabo los hechos de supuesto maltrato animal, debido a que dentro de casas habitación únicamente se tiene la facultad para promover el cumplimiento voluntario de las disposiciones jurídicas de maltrato animal, de conformidad con el artículo 5 fracción XIX de la Ley Orgánica de la Procuraduría Ambiental y del Ordenamiento Territorial de la Ciudad de México; no obstante la persona denunciante señaló que derivado de las visitas realizadas por personal de esta Entidad, mejoraron las condiciones del ejemplar canino.

En virtud de lo antes expuesto, se considera procedente emitir la presente resolución, de conformidad con el artículo 27 fracción VI de la Ley Orgánica de esta Procuraduría, toda vez que esta Entidad se encuentra imposibilitada material y legalmente para continuar con la presente investigación, toda vez que no se cuenta con la autorización del propietario del ejemplar canino para realizar su evaluación y tratándose de casas habitación esta Procuraduría únicamente puede exhortar al cumplimiento voluntario de las disposiciones legales.

RESULTADO DE LA INVESTIGACIÓN

- Durante los 3 reconocimientos de hechos llevados a cabo por el personal de esta Entidad se constató que al interior del inmueble ubicado en Cerrada Mallinalli número 3, colonia Xochipilli, Alcaldía Xochimilco, se encuentra un ejemplar canino, toda vez que desde la vía pública se puede observar.
- En una llamada telefónica que se tuvo con la persona denunciante hizo del conocimiento al personal de esta Procuraduría que, derivado de las visitas realizadas en atención a la denuncia, el propietario mejoró las condiciones del ejemplar canino, por lo cual estaba conforme con las acciones realizadas y el cierre de la investigación.

La presente resolución, únicamente se circunscribe al análisis de los hechos admitidos para su investigación y al estudio de los documentos que integran el expediente en el que se actúa, por lo que el resultado de la misma se emite en su contexto, independientemente de los procedimientos que substancien otras autoridades en el ámbito de sus respectivas competencias.

En virtud de lo expuesto, de conformidad con lo dispuesto en los artículos citados en el primer párrafo de este instrumento es de resolverse y se:

Medellín 202, piso 4, colonia Roma Sur
Alcaldía Cuauhtémoc, C.P. 06000, Ciudad de México
Tel. 5265 0780 ext 12011 Y 12400





GOBIERNO DE LA
CIUDAD DE MÉXICO

PROCURADURÍA AMBIENTAL Y DEL ORDENAMIENTO
TERRITORIAL DE LA CIUDAD DE MÉXICO

SUBPROCURADURÍA AMBIENTAL, DE PROTECCIÓN Y
BIENESTAR A LOS ANIMALES

Expediente: PAOT-2019-3431-SPA-2103

No. Folio: PAOT-05-300/200-

15071

-2021

-----RESUELVE-----

PRIMERO.- Téngase por concluido el expediente en el que se actúa, de conformidad con el artículo 27 fracción VI, de la Ley Orgánica de la Procuraduría Ambiental y del Ordenamiento Territorial de la Ciudad de México.-----

SEGUNDO.- Remítase el expediente en el que se actúa a la Subprocuraduría de Asuntos Jurídicos de esta Procuraduría, para su archivo y resguardo.-----

TERCERO.- Notifíquese la presente Resolución a la persona denunciante.-----

Así lo proveyó y firma la Bióloga Edda Veturia Fernández Luiselli, Subprocuradora Ambiental, de Protección y Bienestar a los Animales de la Procuraduría Ambiental y del Ordenamiento Territorial de la Ciudad de México, con fundamento en el artículo 15 BIS 4 fracción X de la Ley Orgánica de la Procuraduría Ambiental y del Ordenamiento Territorial de la Ciudad de México y 51 fracción XXII de su Reglamento.-----



C.c.c.e.p. Lic. Mariana Boy Tamborrell, Procuradora Ambiental y del Ordenamiento Territorial de la CDMX. Para su superior conocimiento.

EGGH/EAL/HRH