

RESOLUCIÓN ADMINISTRATIVA

Ciudad de México a 30 de septiembre de 2019.-----

La Subprocuraduría Ambiental, de Protección y Bienestar a los Animales de la Procuraduría Ambiental y del Ordenamiento Territorial de la Ciudad de México, con fundamento en los artículos 5 fracciones IV y XII, 6 fracción III, 15 BIS 4 fracciones I y X, 21, 27 fracción III, 30 BIS 2 de la Ley Orgánica de la Procuraduría Ambiental y del Ordenamiento Territorial de la Ciudad de México, 4, 51 fracción II, y 96 primer párrafo de su Reglamento, así como 56 y 57 de la Ley de Protección a los Animales de la Ciudad de México, habiendo analizado los elementos contenidos en el expediente número **PAOT-2019-2708-SPA-1616** relacionado con la denuncia presentada ante este organismo descentralizado, emite la presente Resolución considerando los siguientes:

ANTECEDENTES

Se recibió en esta entidad una denuncia ciudadana, a través de la cual se hizo del conocimiento de esta autoridad, los siguientes hechos:

(...) un perrito joven de color negro mestizo de talla mediana (...) lo tienen en la azotea y el perro ladra todo el día y toda la noche porque no tiene de comer ni de beber, llegó con buen cuerpo y ya está casi en los huesos [en calle Mina de Azufre, sin número, entre calles Mina de Zinc y Palmas, colonia Tlacuitlapa, Alcaldía Álvaro Obregón] (...).

ATENCIÓN E INVESTIGACIÓN

Para la atención de la denuncia presentada, personal adscrito a esta Subprocuraduría realizó un reconocimiento de hechos conforme a lo previsto en los artículos 15 BIS 4 y 25 de la Ley Orgánica de la Procuraduría Ambiental y del Ordenamiento Territorial de la Ciudad de México; así como 51, 85 y 89 de su Reglamento, mismo que consta en el expediente al rubro citado.

ANÁLISIS DE LA INFORMACIÓN Y DISPOSICIONES JURÍDICAS APLICABLES

Esta Procuraduría Ambiental y del Ordenamiento Territorial de la Ciudad de México, conforme a lo establecido en los artículos 11 fracción I y 56 primer párrafo de la Ley de Protección a los Animales de la Ciudad de México, es autoridad en materia de bienestar animal; por lo que admitió a investigación denuncia ciudadana.

Al respecto, la Ley de Protección a los Animales de la Ciudad de México en su artículo 24 señala que se consideran actos de maltrato, cualquier hecho u omisión que pueda ocasionar dolor, sufrimiento, poner en peligro la vida del animal o que afecte su bienestar, privarlo de aire, luz, alimento, agua, espacio, abrigo contra la intemperie, cuidados médicos requeridos y alojamiento adecuado acorde a su especie.



GOBIERNO DE LA
CIUDAD DE MÉXICO

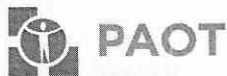

SUBPROCURADURÍA AMBIENTAL, DE PROTECCIÓN Y BIENESTAR A LOS ANIMALES

Expediente: PAOT-2019-2708-SPA-1616

No. de folio: PAOT-05-300/200- 10543 -2019

En este sentido, de las constancias que obran en el presente expediente, se desprende que durante el reconocimiento de hechos realizado por personal de esta Subprocuraduría, se constató que el sitio referido en la denuncia, corresponde a calle Mina de Azufre, manzana 3, lote 5, en la colonia Tlacuitlapa, Alcaldía Álvaro Obregón, en el cual se corroboró lo siguiente:

- Un ejemplar canino criollo, color negro, hembra, con adecuada condición corporal (3/5).
- Deambula libremente y cuenta con una casa de plástico para resguardarse.
- Su lugar de alojamiento se encuentra limpio, libre de heces u orina y cuenta con comida y agua a libre acceso.
- No presenta lesiones o signos de enfermedad aparentes.
- Presenta comportamiento sociable con su responsable y personas ajenas al inmueble.

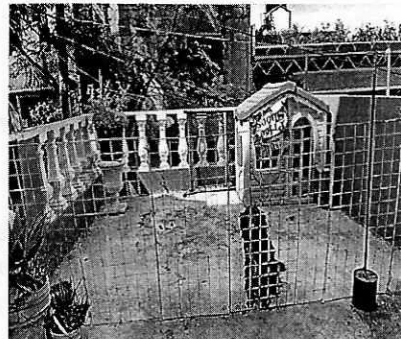
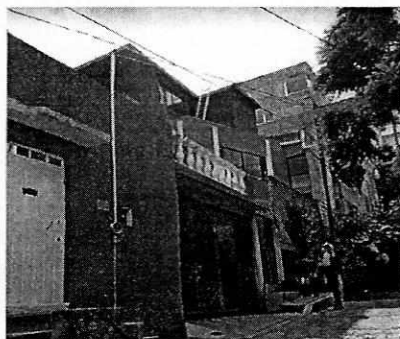

Por lo antes citado, esta Entidad, considera que una vez que se dio atención a la presente denuncia por parte del personal adscrito a esta Subprocuraduría, se está en aptitud de emitir la resolución administrativa conforme a lo establecido en la fracción III del artículo 27 de la Ley Orgánica de la Procuraduría Ambiental y del Ordenamiento Territorial de la Ciudad de México.

RESULTADO DE LA INVESTIGACIÓN

1. En el inmueble ubicado en calle Mina de Azufre, manzana 3, lote 5, colonia Tlacuitlapa, Alcaldía Álvaro Obregón, habita un ejemplar canino criollo hembra, la cual no presenta indicios o elementos que den lugar a señalar incumplimiento a la Ley de Protección a los Animales de la Ciudad de México.
2. Asimismo, esta Subprocuraduría mediante el oficio correspondiente hizo del conocimiento de la persona responsable del animal objeto de investigación, las disposiciones vigentes en materia de protección a los animales, conminándola a su debido cumplimiento.

La presente resolución, únicamente se circunscribe al análisis de los hechos admitidos para su investigación y al estudio de los documentos que integran el expediente en el que se actúa, por lo que el resultado de la misma se emite en su contexto, independientemente de los procedimientos que substancien otras autoridades en el ámbito de sus respectivas competencias.

En virtud de lo expuesto, de conformidad con lo dispuesto en los artículos citados en el primer párrafo de este instrumento es de resolverse y se:

----- **RESUELVE** -----

PRIMERO.- Téngase por concluido el expediente en el que se actúa, de conformidad con el artículo 27 fracción III, de la Ley Orgánica de la Procuraduría Ambiental y del Ordenamiento Territorial de la Ciudad de México,-----

SEGUNDO.- Remítase el expediente en el que se actúa a la Subprocuraduría de Asuntos Jurídicos de esta Procuraduría, para su archivo y resguardo.-----

TERCERO.- Notifíquese la presente Resolución a la persona denunciante.-----

Así lo proveyó y firma la Biól. Edda Veturia Fernández Luiselli, Subprocuradora Ambiental, de Protección y Bienestar a los Animales de la Procuraduría Ambiental y del Ordenamiento Territorial de la Ciudad de México, con fundamento en lo dispuesto en el artículo 51 fracción XXII, del Reglamento de la Ley Orgánica de la Procuraduría Ambiental y del Ordenamiento Territorial de la Ciudad de México,-----

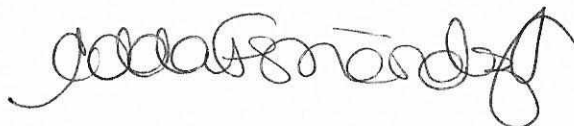

C.c.c.e.p. Lic. Mariana Boy Tamborrell, Procuradora Ambiental y del Ordenamiento Territorial de la Ciudad de México.

Para su superior conocimiento. ccp_OF_PROCURADORA@paot.org.mx



KCH/FSC