



GOBIERNO DE LA
CIUDAD DE MÉXICO

PROCURADURÍA AMBIENTAL Y DEL ORDENAMIENTO
TERRITORIAL DE LA CIUDAD DE MÉXICO

SUBPROCURADURÍA AMBIENTAL, DE PROTECCIÓN Y
BIENESTAR A LOS ANIMALES

Expediente: PAOT-2022-3516-SPA-2579

No. Folio: PAOT-05-300/200- 11342 -2022

RESOLUCIÓN ADMINISTRATIVA

Ciudad de México, a 28 JUL 2022

La Subprocuraduría Ambiental, de Protección y Bienestar a los Animales de la Procuraduría Ambiental y del Ordenamiento Territorial de la Ciudad de México, con fundamento en los artículos 5 fracciones IV y XII, 6 fracción III, 15 BIS 4 fracciones I y X, 21, 27 fracción VI, 30 BIS 2 de la Ley Orgánica de la Procuraduría Ambiental y del Ordenamiento Territorial, 4, 51 fracción II, y 96 primer párrafo de su Reglamento, habiendo analizado los elementos contenidos en el expediente número PAOT-2022-3516-SPA-2579 relacionado con la denuncia presentada ante este organismo descentralizado, emite la presente Resolución considerando los siguientes:----

ANTECEDENTES

Se recibió en esta Entidad denuncia ciudadana, a través de la cual se hicieron del conocimiento de esta autoridad, los siguientes hechos:

(...) hay un perro (...) el cual se encuentra amarrado y no tiene un lugar como tal donde resguardarse de las inclemencias climatológicas, además de que presenta un cuadro de desnutrición severo muchas veces se a llegado a preciar [sic] que se bate en sus eses [sic] fecales así como en sus Orines [sic] (...) [Hechos que tienen lugar en avenida Lirio, manzana 99, lote 8, colonia Campestre Potrero, Alcaldía Iztapalapa] (...).

ATENCIÓN E INVESTIGACIÓN

Para la atención de la denuncia presentada, se realizaron las diligencias previstas en los artículos 15 BIS 4 y 25 de la Ley Orgánica de la Procuraduría Ambiental y del Ordenamiento Territorial de la Ciudad de México; así como 85 y 89 de su Reglamento, mismas que constan en el expediente al rubro citado, integrado con motivo de la presente denuncia.

ANÁLISIS DE LA INFORMACIÓN Y DISPOSICIONES JURÍDICAS APLICABLES

Esta Procuraduría Ambiental y del Ordenamiento Territorial de la Ciudad de México conforme a lo establecido en el artículo 11, fracción I y 56, primer párrafo de la Ley de Protección a los Animales de la Ciudad de México, es considerada autoridad en materia de bienestar y es competente para conocer sobre los presentes hechos, realizar acciones para la protección y defensa del bienestar animal, así como tener la facultad de instaurar mecanismos, instancias y procedimientos administrativos para el cumplimiento de tales fines.

Bienestar animal

La denuncia ciudadana se refiere al maltrato animal del que es objeto un ejemplar canino ubicado en avenida Lirio, manzana 99, lote 8, colonia Campestre Potrero, Alcaldía Iztapalapa.



PROCURADURÍA
AMBIENTAL Y DEL
ORDENAMIENTO
TERRITORIAL

CIUDAD DE MÉXICO

SECRETARÍA DE GOBIERNO



Expediente: PAOT-2022-3516-SPA-2579

No. Folio: PAOT-05-300/200- 1 1 3 4 2 -2022

Al respecto, la Ley de Protección a los Animales de la Ciudad de México en su artículo 24 señala que se consideran actos de maltrato, cualquier hecho u omisión que pueda ocasionar dolor, sufrimiento, poner en peligro la vida del animal o que afecte su bienestar, privarlo de aire, luz, alimento, agua, espacio, abrigo contra la intemperie, cuidados médicos requeridos y alojamiento adecuado acorde a su especie.

En este sentido, de las constancias que obran en el presente expediente, se desprende que personal de esta Subprocuraduría llevó a cabo una visita de reconocimiento de hechos, de acuerdo a lo establecido en el artículo 15 BIS 4 fracción IV de la Ley Orgánica de esta Entidad, diligencia durante la cual una persona habitante del lugar donde se denunciaron los hechos objeto de la presente investigación, hizo de conocimiento al personal adscrito a esta Subprocuraduría que el ejemplar canino que fue señalado en el escrito de la denuncia, ya no se encuentran en el inmueble; lo anterior, toda vez que le fue diagnosticado un proceso oncológico avanzado, por lo que, al no contar con una expectativa de vida de calidad, se les sometió a eutanasia, todo esto fue avalado a través de la receta médica expedida por el médico veterinario tratante. Cabe señalar que el personal de esta Subprocuraduría, constató que en el domicilio no habita algún ejemplar canino con las características descritas en la denuncia.



Imagen 1. Fachada del lugar de la denuncia.



Imagen 2. Patio del inmueble.

En seguimiento de lo anterior, personal de esta Subprocuraduría informó a la persona denunciante que durante visita de reconocimiento de hechos no se constató la presencia del ejemplar canino en el sitio señalado en su denuncia, por lo que los hechos que motivaron su denuncia dejaron de existir.

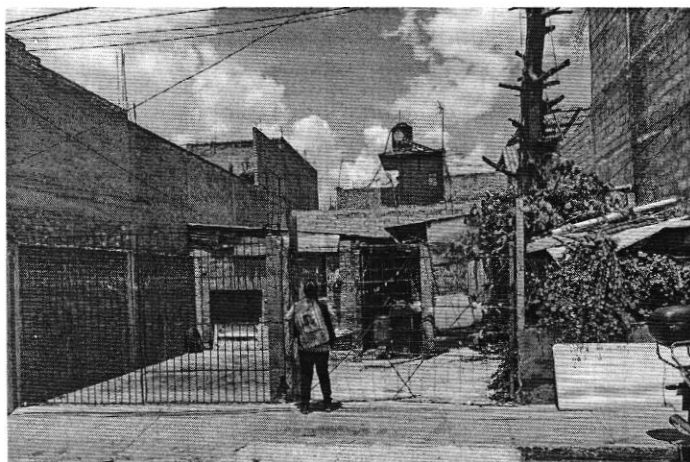

PROCURADURIA
AMBIENTAL Y DEL
ORDENAMIENTO
TERRITORIAL
DE LA CDMX

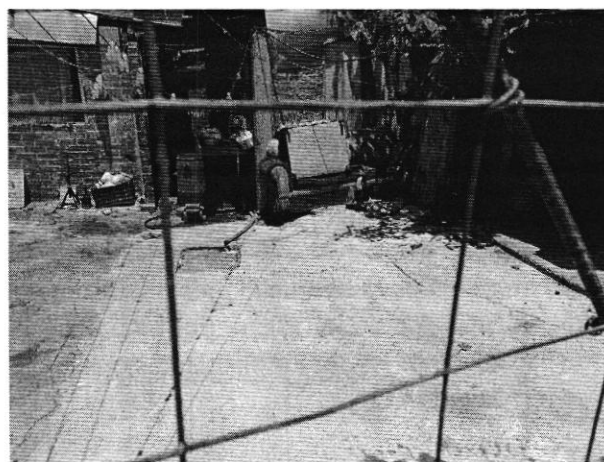

Expediente: PAOT-2022-3516-SPA-2579

No. Folio: PAOT-05-300/200-

11342

-2022

CONSULTORIO VETERINARIO POTRERO

M. V. Z. Martín Rojas Hernández
Teléfono: 5552524812 y 5518881009

Céd. Profesional 2865141
Fecha: 28/ Junio /22

TTO: *Killer (crusa. Pitbull)*
- F.A. 18 FC. 120 T°C 38.6 P.V. 16kg. Linfáticos 11
Come bien pero en un mes ha tenido una baja de peso considerable. (Caguexia).
- Diagnóstico Presuntivo: Proceso oncológico en curso.
Se siguen estudios de laboratorio, pero por motivos económicos no fue posible realizar los estudios.
Tratamiento: Eutanasia.

Domicilio: Av. De Las Torres Mza. 83 Lt. 5 Col. Ampliación Emiliano Zapata Iztapalapa CDMX.

Imagen 3. Receta médica exhibida por el responsable del ejemplar canino denunciado.

En virtud de lo antes expuesto, esta Entidad considera procedente emitir la presente resolución, de conformidad con el artículo 27 fracción VI de la Ley Orgánica de esta Procuraduría, por imposibilidad material, en virtud de que dejaron de existir los hechos denunciados, al ya no encontrarse el ejemplar canino en el lugar de la denuncia.

RESULTADO DE LA INVESTIGACIÓN

- Respecto al presunto maltrato de un ejemplar canino localizado en el inmueble denunciado, esta Entidad no constató la presencia de dicho animal de compañía, toda vez que a decir de la persona responsable de su cuidado, informó que debido a un proceso oncológico severo, y atendiendo la recomendación de su médico-veterinario, el ejemplar canino fue sometido a eutanasia.

La presente resolución, únicamente se circunscribe al análisis de los hechos admitidos para su investigación y al estudio de los documentos que integran el expediente en el que se actúa, por lo que el resultado de la misma se emite en su contexto, independientemente de los procedimientos que substancien otras autoridades en el ámbito de sus respectivas competencias.

En virtud de lo expuesto, de conformidad con lo dispuesto en los artículos citados en el primer párrafo de este instrumento es de resolverse y se:





GOBIERNO DE LA
CIUDAD DE MÉXICO

PROCURADURÍA AMBIENTAL Y DEL ORDENAMIENTO
TERRITORIAL DE LA CIUDAD DE MÉXICO

SUBPROCURADURÍA AMBIENTAL, DE PROTECCIÓN Y
BIENESTAR A LOS ANIMALES

Expediente: PAOT-2022-3516-SPA-2579

No. Folio: PAOT-05-300/200-

11342

-2022

-----**RESUELVE**-----

PRIMERO.- Téngase por concluido el expediente en el que se actúa, de conformidad con el artículo 27 fracción VI, de la Ley Orgánica de la Procuraduría Ambiental y del Ordenamiento Territorial de la Ciudad de México.-----

SEGUNDO.- Remítase el expediente en el que se actúa a la Subprocuraduría de Asuntos Jurídicos de esta Procuraduría, para su archivo y resguardo.-----

TERCERO.- Notifíquese la presente Resolución a la persona denunciante.-----

Así lo proveyó y firma la Bióloga Edda Veturia Fernández Luiselli, Subprocuradora Ambiental, de Protección y Bienestar a los Animales de la Procuraduría Ambiental y del Ordenamiento Territorial de la Ciudad de México, con fundamento en el artículo 15 BIS 4 fracción X de la Ley Orgánica de la Procuraduría Ambiental y del Ordenamiento Territorial de la Ciudad de México y 51 fracción XXII de su Reglamento.-----



CIUDAD DE MÉXICO

PROCURADURIA
AMBIENTAL Y DEL
ORDENAMIENTO
TERRITORIAL
DE LA CDMX

C.c.c.e.p. Lic. Mariana Boy Tamborrell. Procuradora Ambiental y del Ordenamiento Territorial de la CDMX. Para su superior conocimiento.

EGGH/EAL/SNRS