



Expediente: PAOT-2019-4858-SPA-3101

No. Folio: PAOT-05-300/200- 1287 -2022

RESOLUCIÓN ADMINISTRATIVA

Ciudad de México, a 31 ENE 2022

La Subprocuraduría Ambiental, de Protección y Bienestar a los Animales de la Procuraduría Ambiental y del Ordenamiento Territorial de la Ciudad de México, con fundamento en los artículos 5 fracciones IV y XII, 6 fracción III, 15 BIS 4 fracciones I y X, 21, 27 fracción VII, 30 BIS 2 de la Ley Orgánica de la Procuraduría Ambiental y del Ordenamiento Territorial, 4, 51 fracción II, y 96 primer párrafo de su Reglamento, habiendo analizado los elementos contenidos en el expediente número **PAOT-2019-4858-SPA-3101** relacionado con la denuncia presentada ante este organismo descentralizado, emite la presente Resolución considerando los siguientes: ---

ANTECEDENTES

Se recibió en esta Entidad denuncia ciudadana, a través de la cual se hicieron del conocimiento de esta autoridad, los siguientes hechos:

(...) una canina que se encuentra encadenada todo el día en un espacio muy pequeño (...) sin atención veterinaria (...) [Hechos que tienen lugar en calle Cafetal número 184, colonia Granjas México, Alcaldía Iztacalco] (...)

ATENCIÓN E INVESTIGACIÓN

Para la atención de la denuncia presentada, se realizaron las diligencias previstas en los artículos 15 BIS 4 y 25 de la Ley Orgánica de la Procuraduría Ambiental y del Ordenamiento Territorial de la Ciudad de México; así como 85 y 89 de su Reglamento, mismas que constan en el expediente al rubro citado, integrado con motivo de la presente denuncia.

ANÁLISIS DE LA INFORMACIÓN Y DISPOSICIONES JURÍDICAS APLICABLES

Esta Procuraduría Ambiental y del Ordenamiento Territorial de la Ciudad de México conforme a lo establecido en el artículo 11, fracción I y 56, primer párrafo de la Ley de Protección a los Animales de la Ciudad de México, es considerada autoridad en materia de bienestar y es competente para conocer sobre los presentes hechos, realizar acciones para la protección y defensa del bienestar animal, así como tener la facultad de instaurar mecanismos, instancias y procedimientos administrativos para el cumplimiento de tales fines.

Bienestar animal

La denuncia ciudadana se refiere al maltrato animal del que es objeto un ejemplar canino ubicado en calle Cafetal número 184, colonia Granjas México, Alcaldía Iztacalco.

Al respecto, la Ley de Protección a los Animales de la Ciudad de México en su artículo 24 señala que se consideran actos de maltrato, cualquier hecho u omisión que pueda ocasionar dolor, sufrimiento, poner en

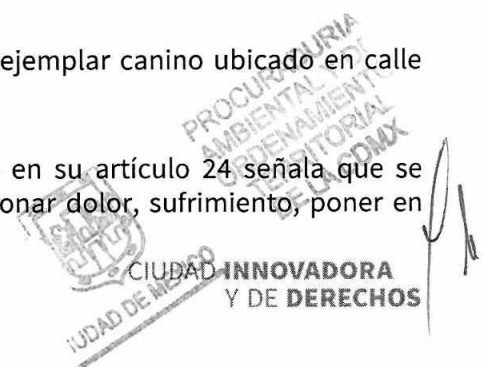



Expediente: PAOT-2019-4858-SPA-3101

No. Folio: PAOT-05-300/200- 1 2 8 7 -2022

peligro la vida del animal o que afecte su bienestar, privarlo de aire, luz, alimento, agua, espacio, abrigo contra la intemperie, cuidados médicos requeridos y alojamiento adecuado acorde a su especie.

En este sentido, de las constancias que obran en el presente expediente, se desprende que personal de esta Subprocuraduría llevaron a cabo dos visitas de reconocimiento de hechos, de acuerdo a lo establecido en el artículo 15 BIS 4 fracción IV de la Ley Orgánica de esta Entidad, diligencia durante la cual se constató lo siguiente:

- La presencia de un ejemplar caninos de raza criolla, el cual se describe a continuación:
 1. Hembra de aproximadamente cuatro años de edad, talla grande, el cual responde al nombre de "Namia", pelaje color blanco y manchas café
- **Condición corporal y muscular.** Ésta es ideal, de acuerdo a su talla y edad, toda vez que sus costillas son fácilmente palpables con mínimo recubrimiento de grasa, además se les observa su cintura detrás de las costillas al ser vistos desde arriba, así como un pliegue abdominal evidente.
- **Lugar de alojamiento.** El ejemplar canino se observó amarrado en el patio donde contaba con un refugio que le permite protegerse de la intemperie. Es de señalar que el patio se observó limpio.
- **Agua y Alimento.** Se advirtió un recipiente que contenía agua a libre disposición. La persona encargada de su cuidado indicó que le proporciona alimento consistente en croquetas y comida de mesa una vez al día.
- **Comportamiento.** Mantiene una postura relajada y contacto visual sin manifestar agresión, asimismo permite el contacto físico; en este sentido no se detectó que presenten signos de estrés o aislamiento.
- **Condición de salud.** No presenta lesiones evidentes, no obstante se le exhortó a la persona propietaria a brindarle atención médica, mediante el esquema de vacunación de acuerdo a su edad, para reforzar sus sistemas inmunológicos a fin de evitar enfermedades graves y potencialmente mortales.

Derivado de lo observado se recomendó colocar una pechera y alargar la cadena cuando el animal permanezca amarrado, agregando que no deberá estar permanente amarrada.

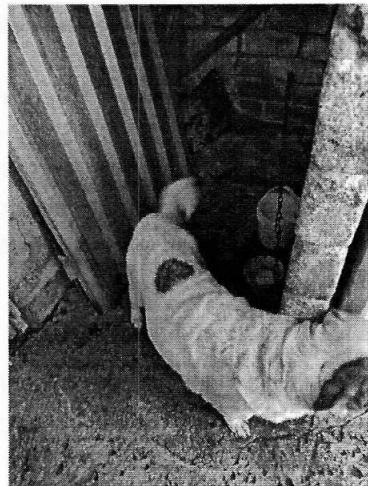
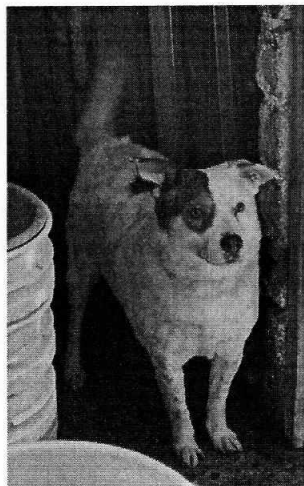

Fotografías 1 y 2. Se muestra ejemplar canino motivo de denuncia



En seguimiento de lo anterior, personal de esta Subprocuraduría llevó a cabo una nueva visita de reconocimiento de hechos con la finalidad de dar seguimiento a las recomendaciones antes mencionadas, constatando que la propietaria ingresó al ejemplar canino al interior del inmueble a efecto de que éste no se encuentre amarrado.

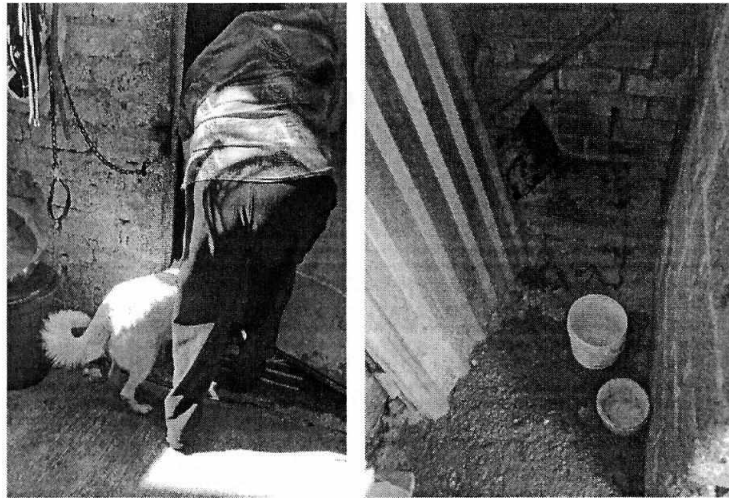

Fotografías 3 y 4. Se muestra que el ejemplar canino ya no se encuentra amarrado.

En virtud de lo antes expuesto, esta Entidad considera procedente emitir la presente resolución, de conformidad con el artículo 27 fracción VII de la Ley Orgánica de esta Procuraduría, por el cumplimiento voluntario de las disposiciones jurídicas en materia de bienestar animal.

RESULTADO DE LA INVESTIGACIÓN

- Respecto al presunto maltrato de un ejemplar canino localizado en el inmueble denunciado, esta Entidad identificó que el ejemplar caninos contaban con bienestar animal en cuanto a condición corporal y muscular, alimento y agua brindada, comportamiento y condición de salud; sin embargo se exhortó a la persona encargada de su cuidado a colocar una pechera y a no mantenerla amarrada permanentemente.
- Personal de esta Subprocuraduría constató constatando que la propietaria ingresó al ejemplar canino al interior del inmueble a efecto de que no esté amarrado.

La presente resolución, únicamente se circunscribe al análisis de los hechos admitidos para su investigación y al estudio de los documentos que integran el expediente en el que se actúa, por lo que el resultado de la misma se emite en su contexto, independientemente de los procedimientos que substancien otras autoridades en el ámbito de sus respectivas competencias.

En virtud de lo expuesto, de conformidad con lo dispuesto en los artículos citados en el primer párrafo de este instrumento es de resolverse y se:

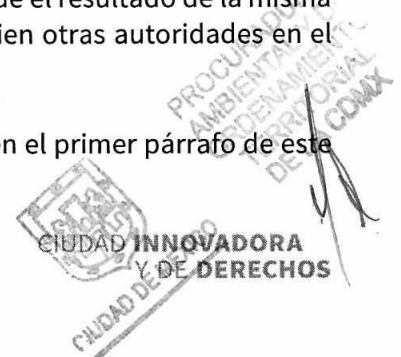



GOBIERNO DE LA
CIUDAD DE MÉXICO

**PROCURADURÍA AMBIENTAL Y DEL ORDENAMIENTO
TERRITORIAL DE LA CIUDAD DE MÉXICO**
SUBPROCURADURÍA AMBIENTAL, DE PROTECCIÓN
Y BIENESTAR A LOS ANIMALES

Expediente: PAOT-2019-4858-SPA-3101

No. Folio: PAOT-05-300/200-1287 -2022

RESUELVE

PRIMERO. – Téngase por concluido el expediente en el que se actúa, de conformidad con el artículo 27 fracción VII, de la Ley Orgánica de la Procuraduría Ambiental y del Ordenamiento Territorial de la Ciudad de México. -----

SEGUNDO. – Remítase el expediente en el que se actúa a la Subprocuraduría de Asuntos Jurídicos de esta Procuraduría, para su archivo y resguardo. -----

TERCERO. – Notifíquese la presente Resolución a la persona denunciante. -----

Así lo proveyó y firma la Bióloga Edda Veturia Fernández Luiselli, Subprocuradora Ambiental, de Protección y Bienestar a los Animales de la Procuraduría Ambiental y del Ordenamiento Territorial de la Ciudad de México, con fundamento en el artículo 15 BIS 4 fracción X de la Ley Orgánica de la Procuraduría Ambiental y del Ordenamiento Territorial de la Ciudad de México y 51 fracción XXII de su Reglamento.-----

CIUDAD DE MÉXICO

PROCURADURIA
AMBIENTAL Y DE
ORDENAMIENTO
TERRITORIAL
DE LA CDMX

C.c.c.e.p. Lic. Mariana Boy Tamborrell. Procuradora Ambiental y del Ordenamiento Territorial de la CDMX. Para su superior conocimiento.

EGGH/EAL/RAS